

CORTE AA
ESC. 1/100

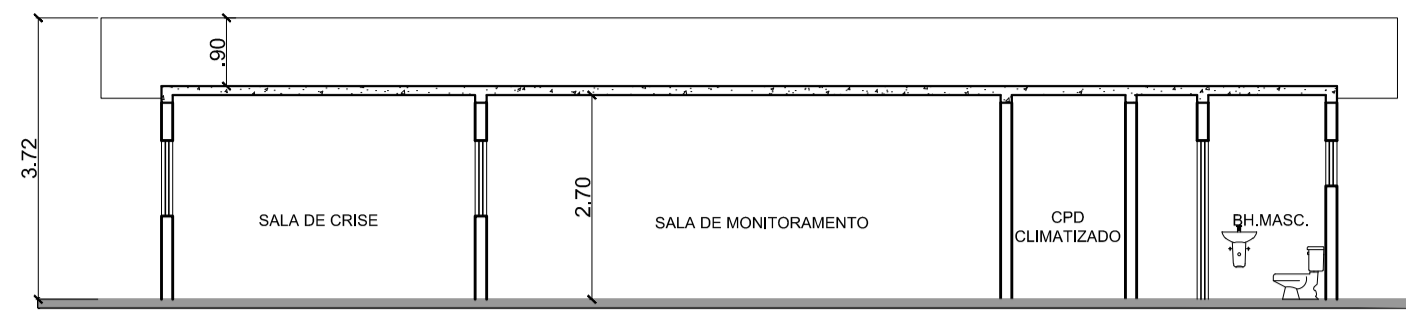

CORTE BB
ESC. 1/100

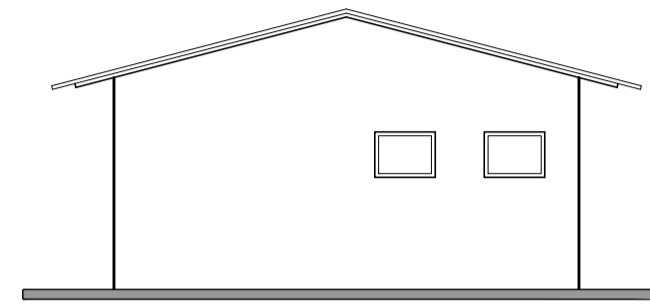

FACHADA 01
ESC. 1/100

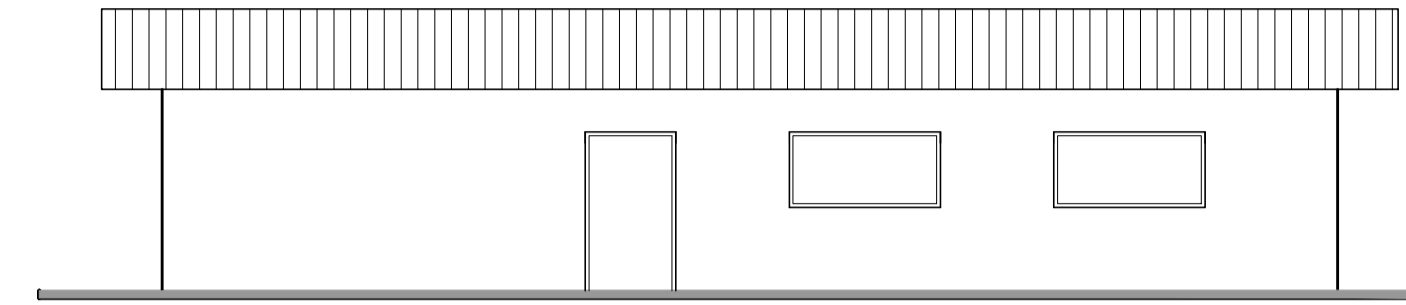

FACHADA 02
ESC. 1/100

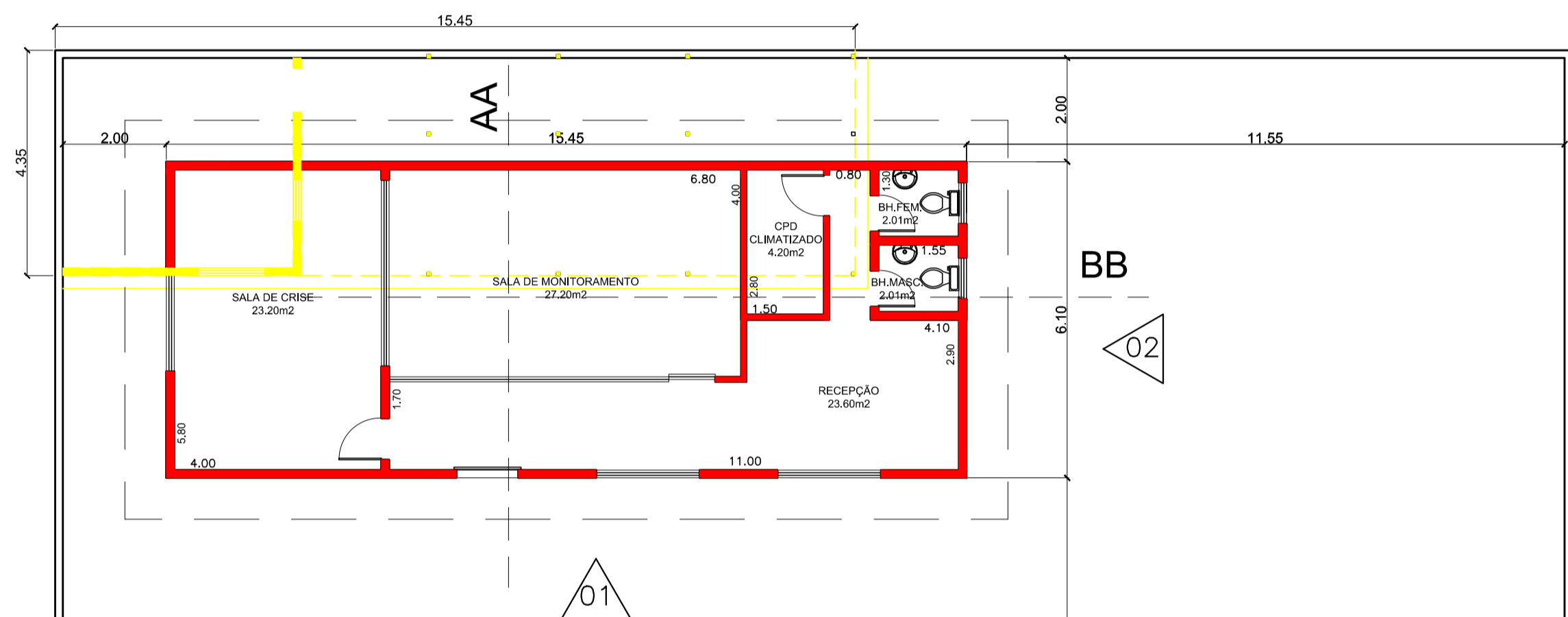

PLANTA
ESC. 1/100

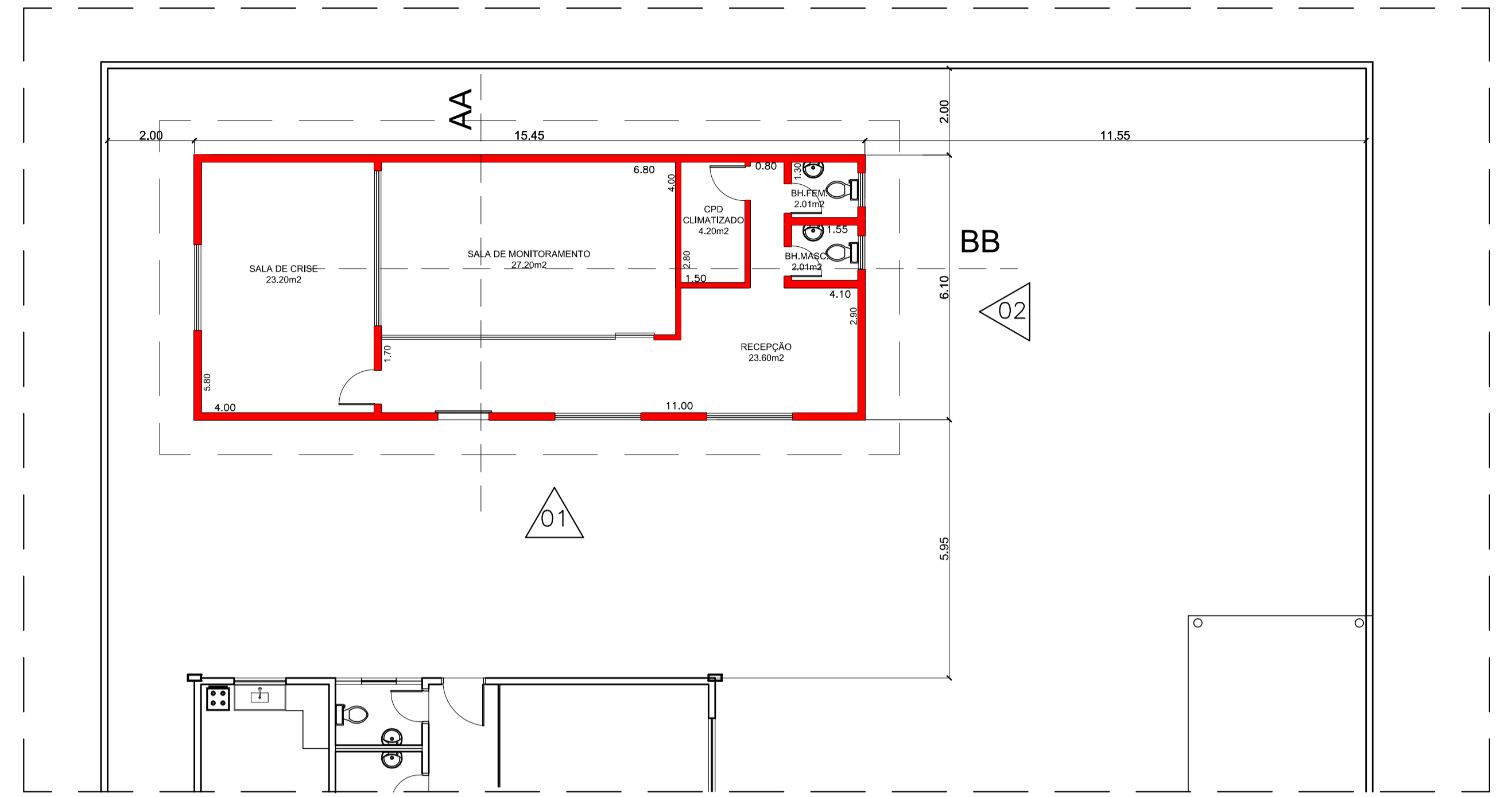

PLANTA
ESC. 1/100

LEGENDA

- A CONSTRUIR
- A DEMOLIR
- EXISTENTE

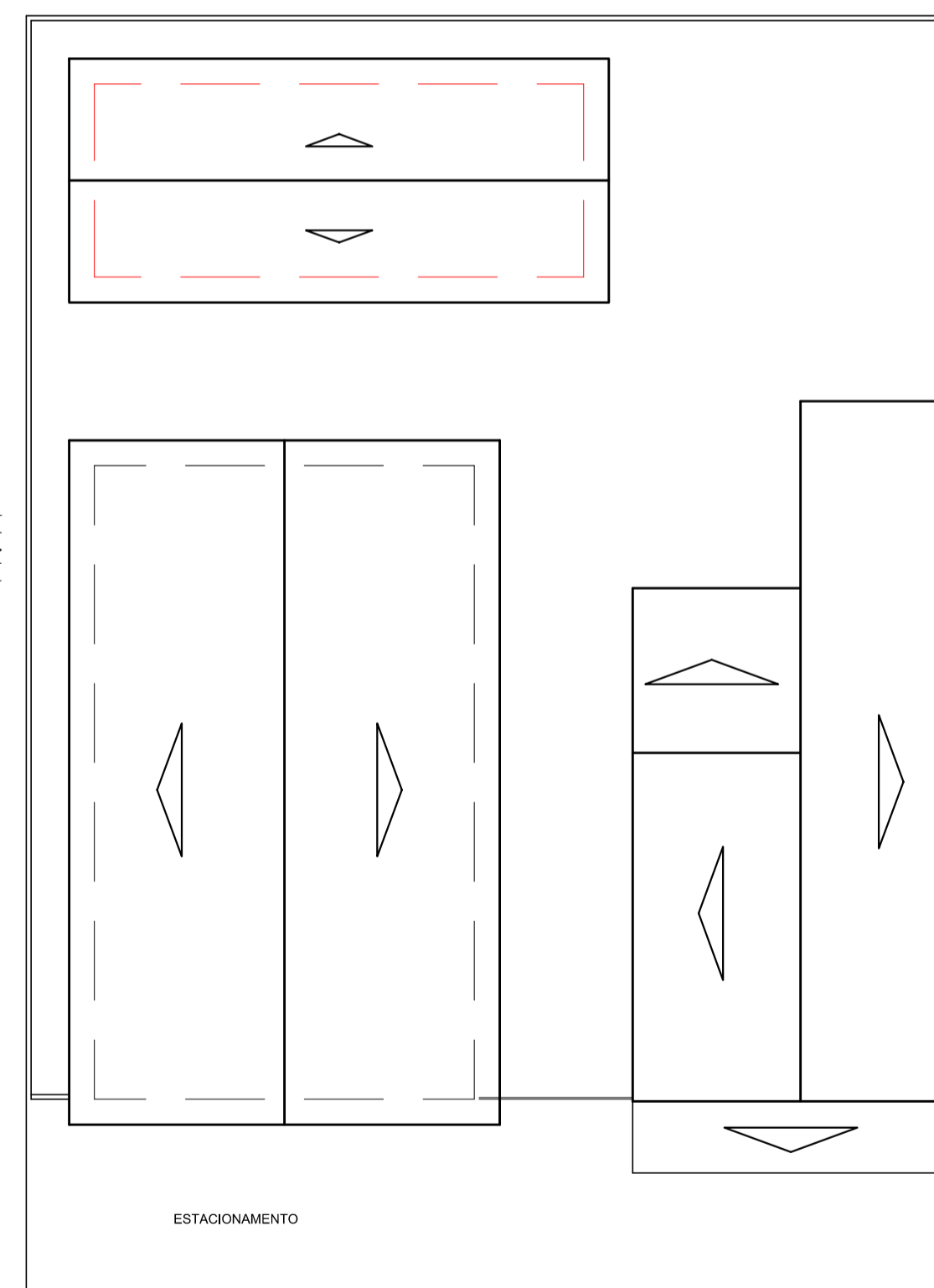

IMPLANTACAO E COBERTURA
ESC. 1/200

Projeto Arquitetônico

Folha Única

Escalas : Conforme indicado em projeto

Obra : Projeto para Ampliação da Diretoria de Trânsito

Local Rua Elias Nehme,92 - Centro -Bertioga

Situação sem Escala

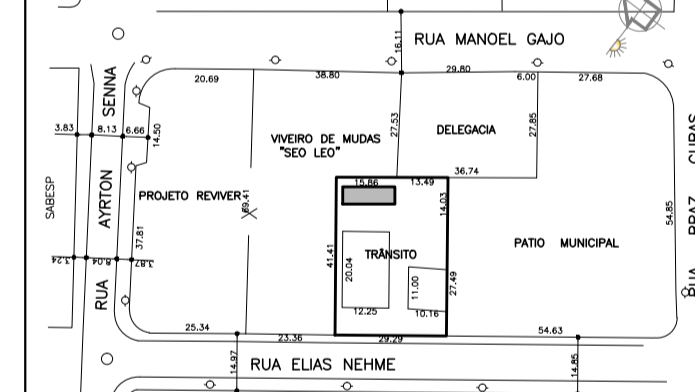

ÁREAS

ÁREA TOTAL TERRENO	10.650,00m ²
ÁREA TERRENO TRÂNSITO	1.213,31m ²
CONSTRUÇÃO EXISTENTE SINALIZAÇÃO	206,45m ²
CONSTRUÇÃO EXISTENTE TRÂNSITO	240,00m ²
A DEMOLIR	67,20m ²
A CONSTRUIR	94,24m ²
TOTAL	540,69m²

Declaro que a Aprovação do Projeto não implica no reconhecimento por parte da Prefeitura do Direito de Propriedade do Terreno .

Prop. : Prefeitura do Município de Bertioga
Secretaria de Segurança e Cidadania
Taciano Goulart Cerqueira Leite

Autor do projeto
Eng.º Civil Ana Lucia Trancoso Luchese
Resp. Técnico - CREA 0601719268

Prefeitura do Município de Bertioga