

LIGAÇÃO DE PIA DE COZINHA, COM SIFÃO E CAIXA SIFONADA

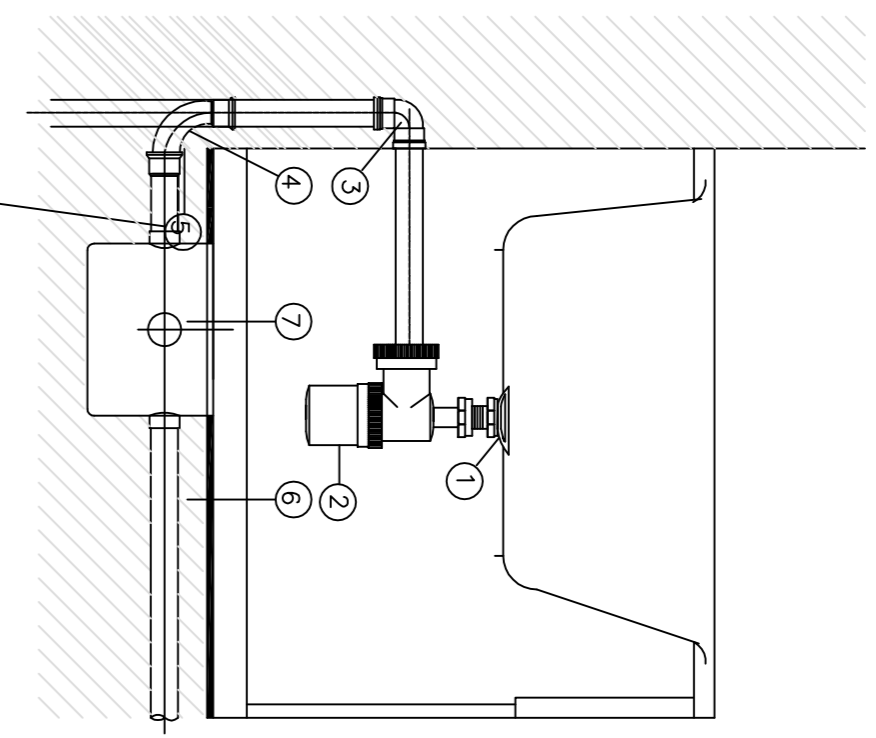

- 01 - Válvula para pia americana nº 9
- 02 - Sifão PA 1,1/4" roscaivel
- 03 - Joelho 90 soldavel e com rosca 40mm X 1,1/4"
- 04 - Adaptador soldavel para esgoto secundário 40mm
- 05 - Tubo de PVC rígido para esgoto primário 50mm
- 06 - Tubo de PVC rígido para esgoto secundário 40mm
- 07 - Caixa sifonada com saída 50mm e diâmetro de 250mm nº 138

INSTALAÇÃO DE VÁLVULA DE DESCARGA

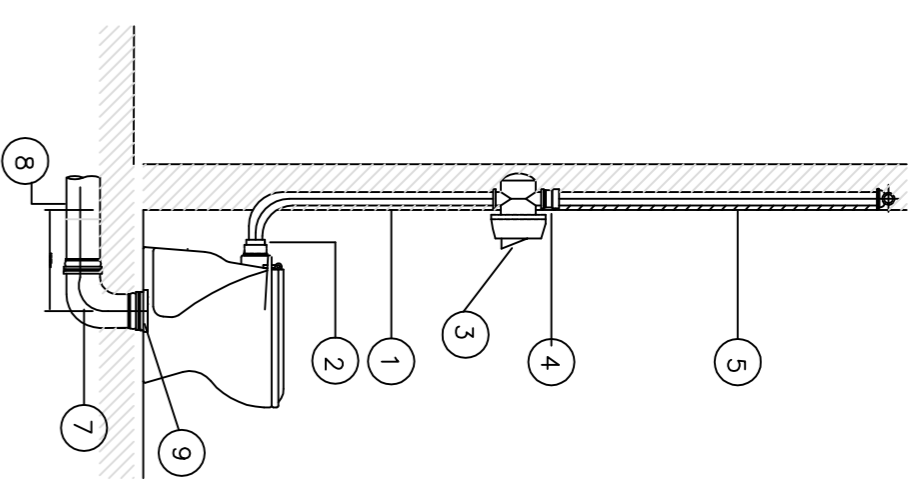

- 01 - Tubo de descarga nº 7
- 02 - Balsa de descarga
- 03 - Válvula de descarga
- 04 - Adaptador soldavel curto com bolsa e rosca para registro 50mm X 1,1/2"
- 05 - Tubo de PVC rígido, soldavel manrom 50mm
- 06 - Joelho 90 soldavel 50mm
- 07 - Curva 90 curta 100mm
- 08 - Tubo de PVC rígido para esgoto primário 100mm
- 09 - Ligação para saída de vaso sanitário 100mm

LIGAÇÃO DE LAVATÓRIO COM CAIXA SIFONADA

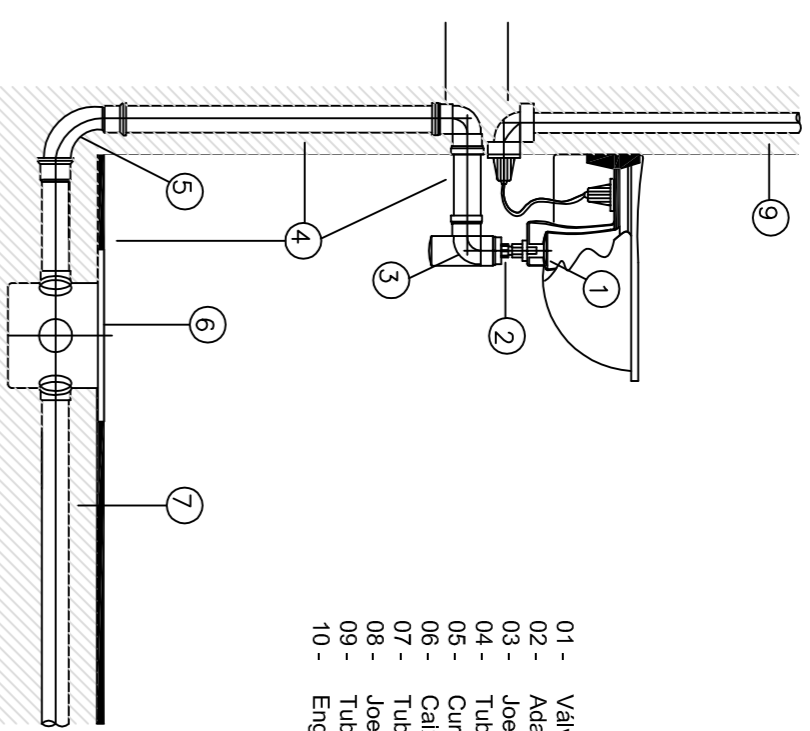

- 01 - Válvula para lavatório sem unho nº 11
- 02 - Adaptador para válvula de pia e lavatório 40mm
- 03 - Joelho 90 40mm
- 04 - Curva 90 curta para esgoto secundário 40mm
- 05 - Tubo de PVC rígido para esgoto secundário 40mm
- 06 - Caixa sifonada 150 X 150 X 50mm nº 101
- 07 - Tubo de PVC rígido para esgoto primário 50mm
- 08 - Joelho 90 soldavel e com rosca 20mm X 1/2"
- 09 - Tubo de PVC rígido para esgoto secundário 20mm
- 10 - Engraxa nº 3

CAIXA DE INSPEÇÃO

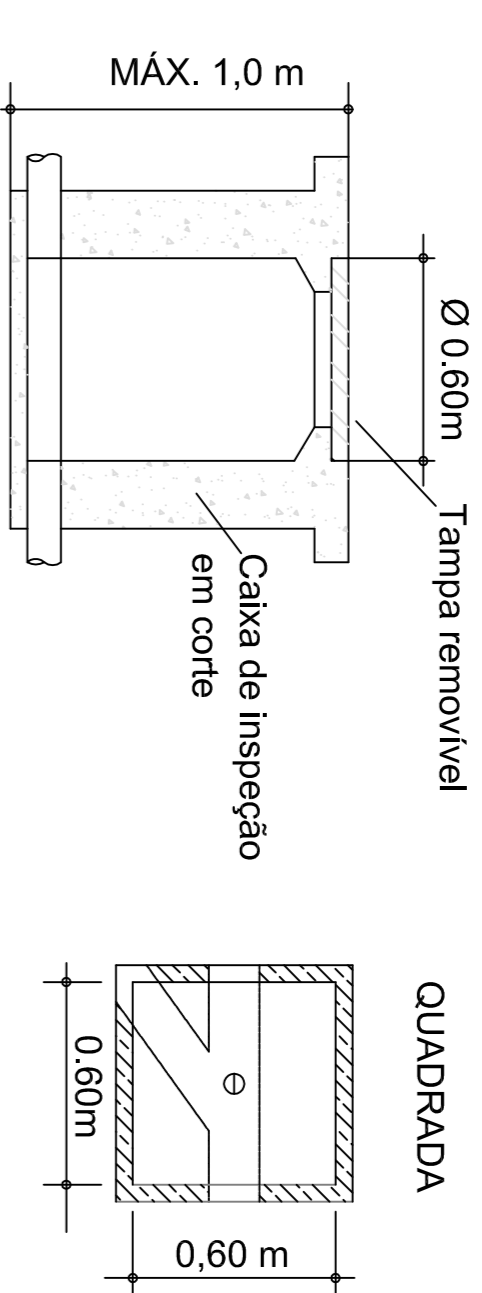

LIGAÇÃO DE CHUVEIRO

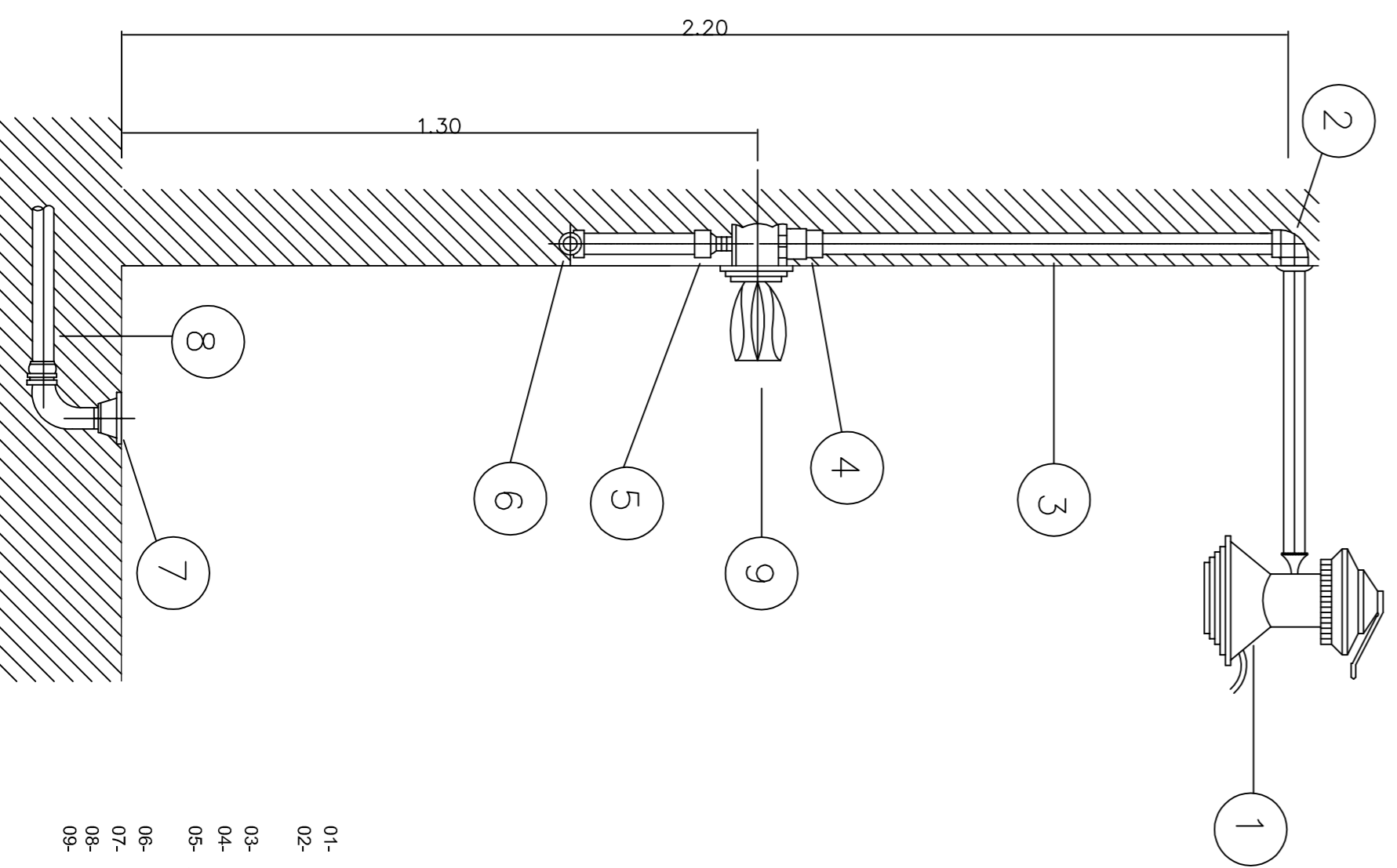

- 01 - Ducha elétrica
- 02 - Joelho de redução 90 soldavel e com bucha de lãto 25mm X 1/2"
- 03 - Tubo de PVC rígido soldavel manrom 25 mm
- 04 - Luva soldavel e com bucha de lãto 25 mm X 3/4"
- 05 - Adaptador soldavel curto com bolsa e rosca para registro 25 mm X 3/4"
- 06 - Tê 90 soldavel
- 07 - Ralo sifonado cônico de altura regulável nº 212
- 08 - Tubo de PVC rígido para esgoto secundário 40 mm
- 09 - Registro de pressão 3/4"

CORTE ESQUEMATICO DE INSTALAÇÃO DE CAIXA D'AGUA

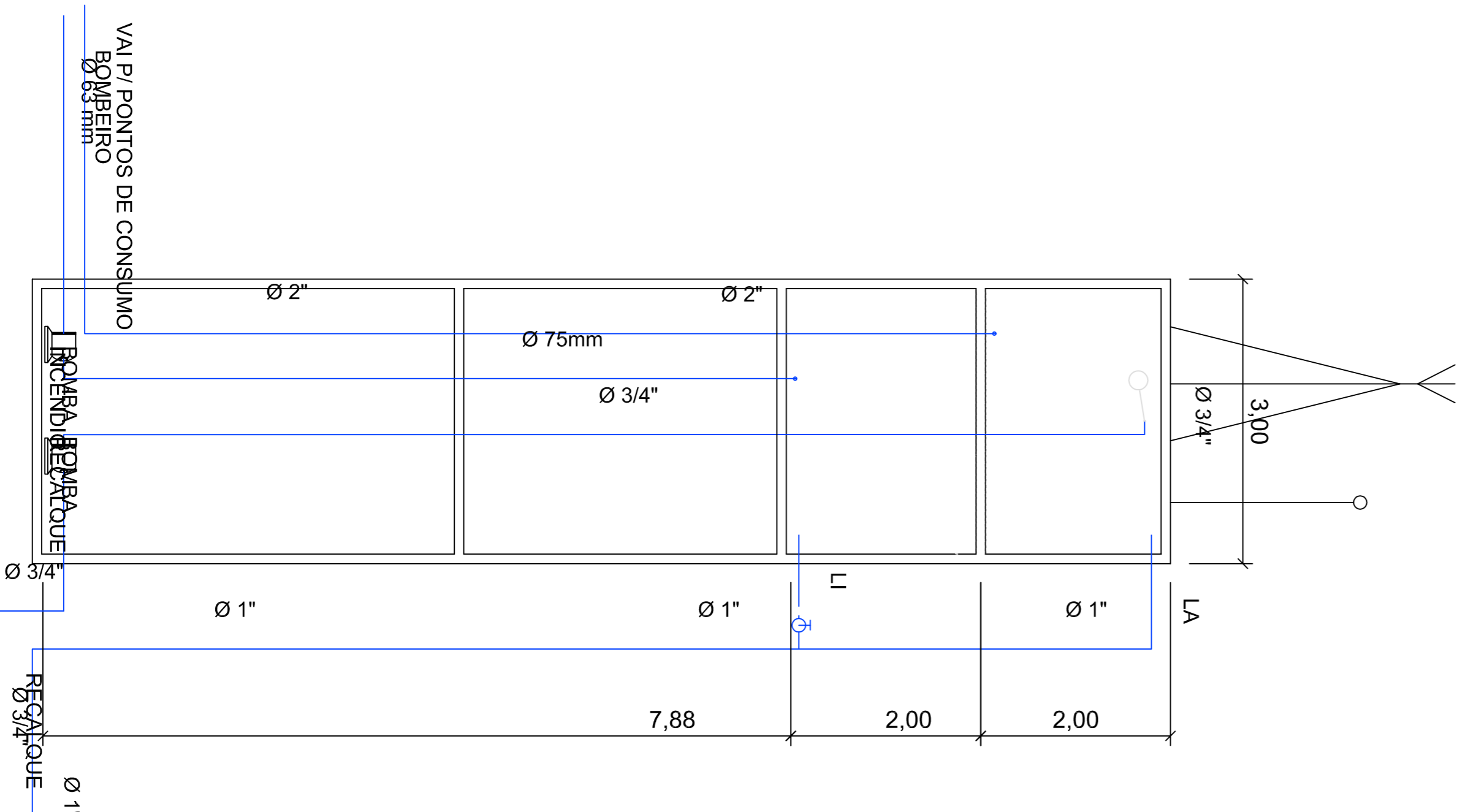

**PROJETO HIDRÁULICO**  
S/ ESCALA

FOLHA 06/06

ASSUNTO: ESCOLA MUNICIPAL DE ENSINO INFANTIL E FUNDAMENTAL  
LOCAL: AV. MARGINAL NORTE - JARDIM VISTA LINDA - BERTIÓGA

ÁREAS	(m <sup>2</sup> )
TERRENO	3.300,00 m <sup>2</sup>
A CONSTRUIR	1.463,35 m <sup>2</sup>

DECLARO QUE A APROVAÇÃO DO PROJETO NÃO IMPLICA NO RECONHECIMENTO POR PARTE DA PREFEITURA NO DIREITO DE PROPRIEDADE DO TERRENO.

Proprietário: PREFEITURA DO MUNICÍPIO DE BERTIÓGA  
Autor do projeto: \_\_\_\_\_

PREFEITURA DO MUNICÍPIO DE BERTIÓGA