

G.L.P. LIXO

40,19

52,14

ÁREA ESTRUTURAL = 1009 m2

ÁREA COBERTA = 515,48 m2

ÁREA DE LAJE

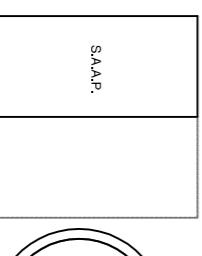
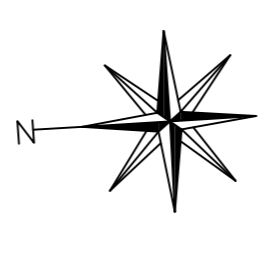

ÁREA DE LAJE = 54,45 m²

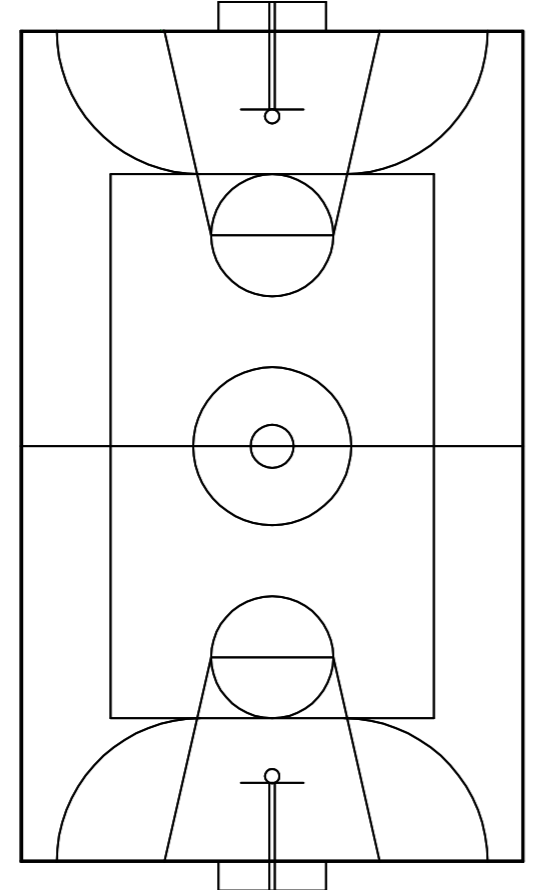

ÁREA DE LAJE = 81 m²

7,48

7,27

8,48

ÁREA DE LAJE

15,96

14,54

29,50

12,56

6,42

IMPLANTAÇÃO

ESC.: 1:150

FOLHA 02/09

ASSUNTO: ESCOLA MUNICIPAL DE ENSINO INFANTIL E FUNDAMENTAL

LOCAL: AV. MARGINAL NORTE - JARDIM VISTA LINDA - BERTIÓGA

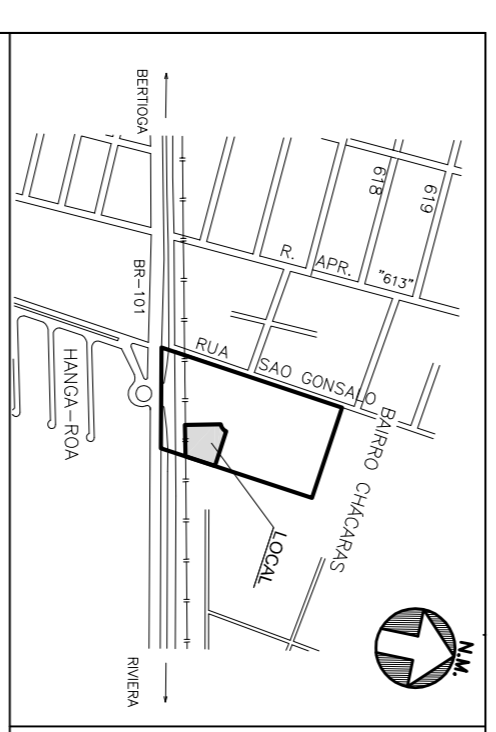

ÁREAS	(m ²)
TERRENO	3.300,00 m ²
A CONSTRUIR	1.463,35 m ²

DECLARO QUE A APROVAÇÃO DO PROJETO NÃO IMPLICA NO RECONHECIMENTO POR PARTE DA PREFEITURA NO DIREITO DE PROPRIEDADE DO TERRENO.

Proprietário: Prefeitura do Município de Bertióga

Autor do projeto

PREFEITURA DO MUNICÍPIO DE BERTIÓGA