

**CORTE CC**  
esc. 1/100

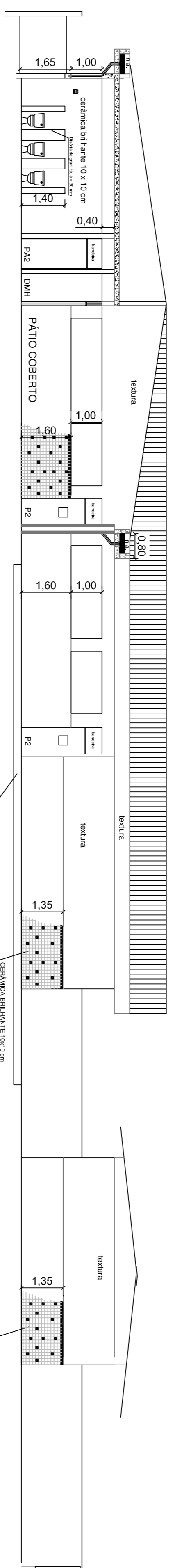

**CORTE BB**  
esc. 1/100

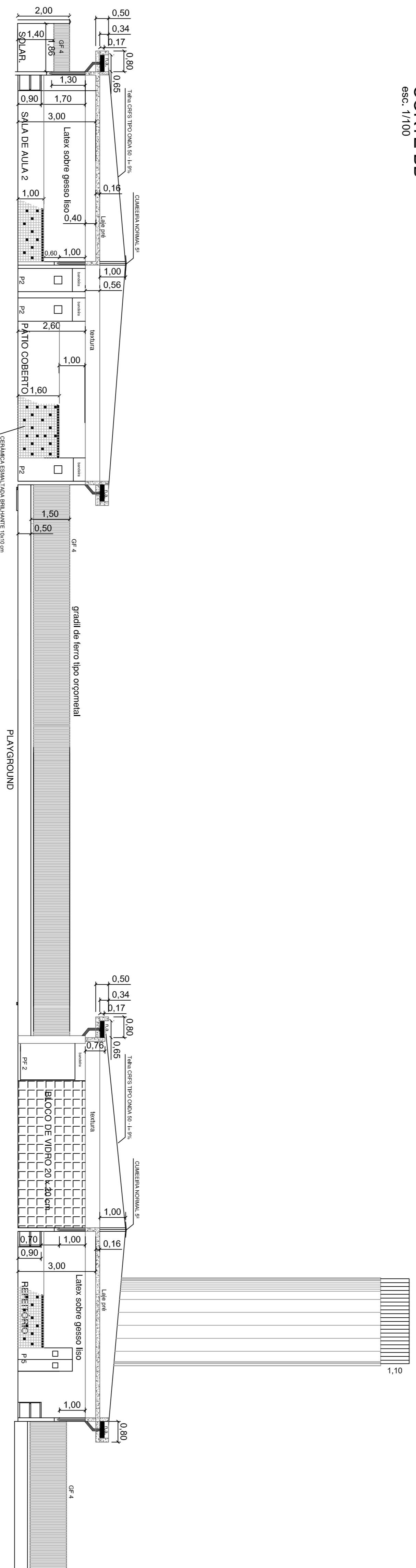

**CORTE AA**  
esc. 1/100

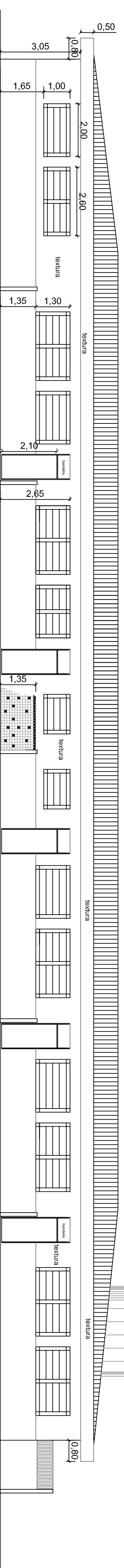

**FACHADA 04**  
esc. 1/100

ESQUADRIAS METÁLICAS - JANELAS							
COMP. cm	ALT. cm	PEIT. cm	MODELO	T. Mosqu.	F11		
AL 1	260	130	BASC.		260X150		
AL 1A	300	130	BASC.		320X150		
AL 2	200	130	BASC.		220X150		
AL 3	300	100	BASC.		320X120		
AL 4	200	100	BASC.		220X120		
AL 5	350	100	BASC.		370X120		
AL 6	250	100	BASC.		270X120		
AL 7	90	100	BASC.		110X120		
AL 8	100	100	ABRR.		100X100		
AL 9	150	100	BASC.		170X120		
AL 10	240	100	BASC.		260X120		
AL 11	350	100	BASC.		370X120		
AL 12	90	100	BASC.		120X120		
AL 13	80	100	BASC.		100X120		
AL 14	150	100	BASC.		170X120		

**PROJETO ARQUITETÔNICO**

ESC.: 1/100

FOLHA 06/09

ASSUNTO: ESCOLA MUNICIPAL DE ENSINO INFANTIL E FUNDAMENTAL  
LOCAL: AV. MARGINAL NORTE - JARDIM VISTA LINDA - BERTIÓGA

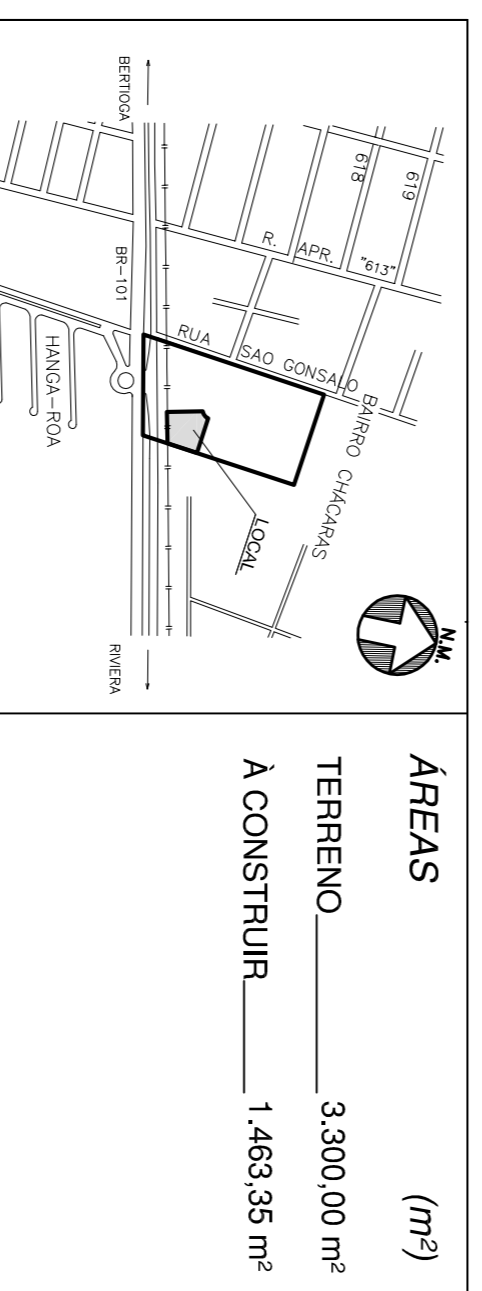

DECLARO QUE A APROVAÇÃO DO PROJETO NÃO IMPLICA NO RECONHECIMENTO POR PARTE DA PREFEITURA NO DIREITO DE PROPRIEDADE DO TERRENO.

Proprietário: PREFEITURA DO MUNICÍPIO DE BERTIÓGA

Autor do projeto

**PREFEITURA DO MUNICÍPIO DE BERTIÓGA**