

ESQUADRIAS METÁLICA

ESQUADRIAS DE MADEIRA

DETALHE DE VERGAS EM JANELAS E PORTAS

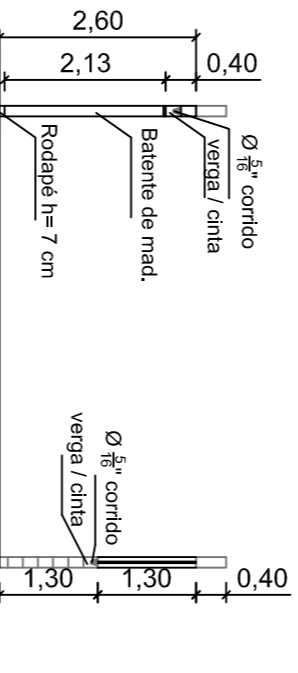

DETALHE TÍPICO DOS BARRADOS

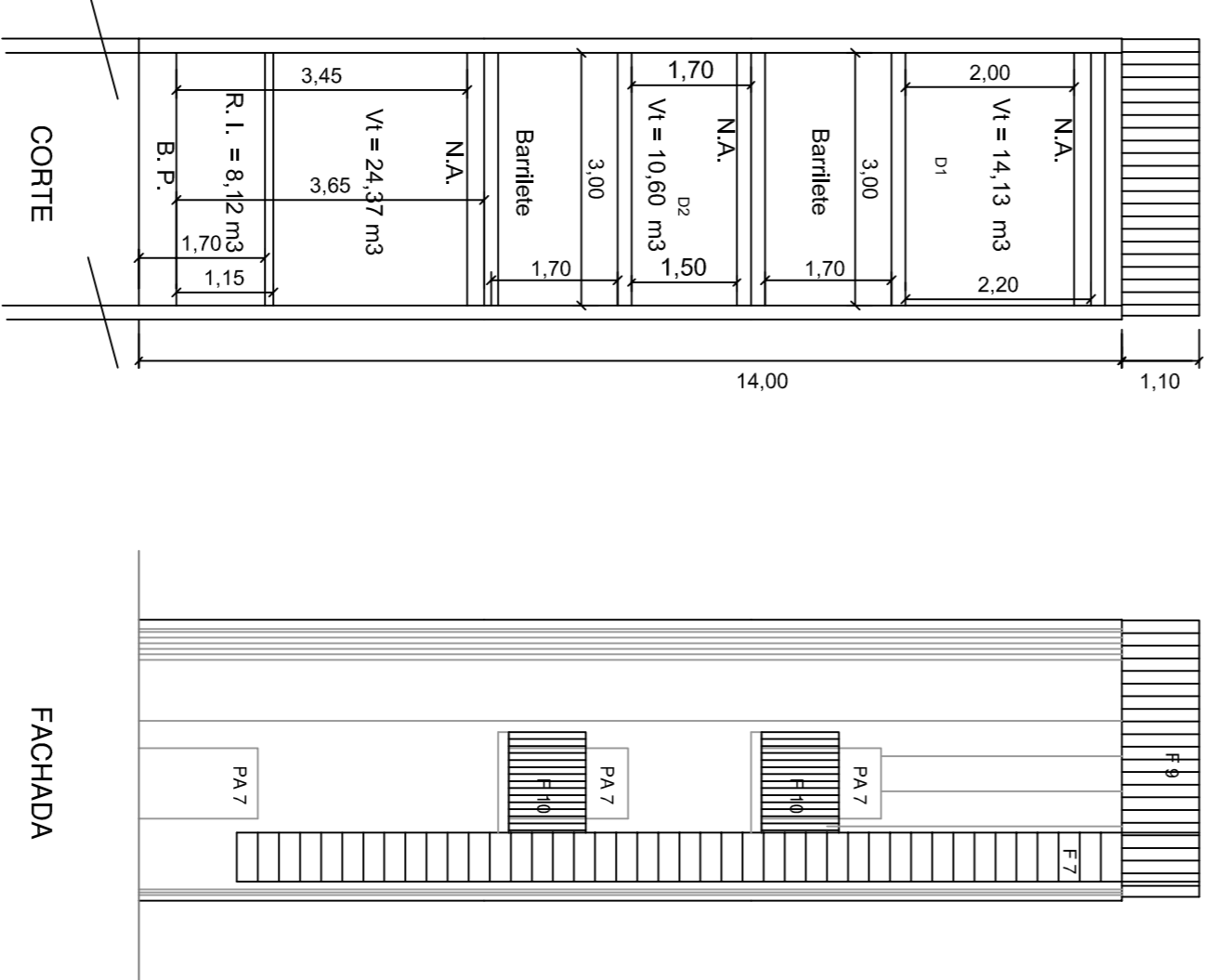
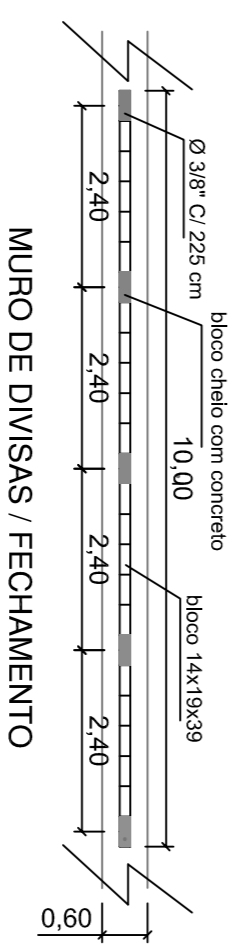
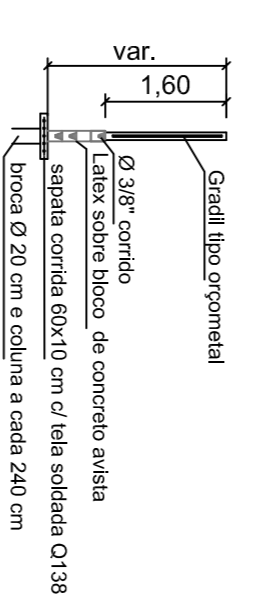
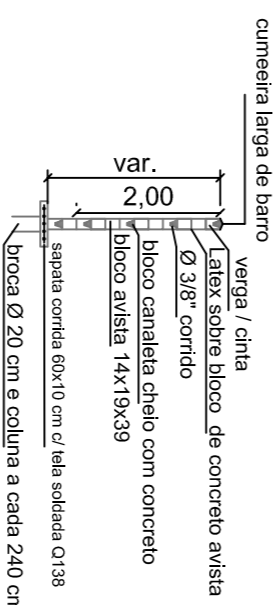
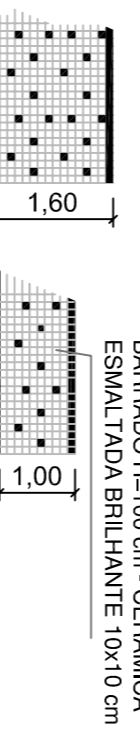

FACHADA

PISO DE CONCRETO ARMADO, ACABAMENTO MECÂNICO



PASSA PRATO

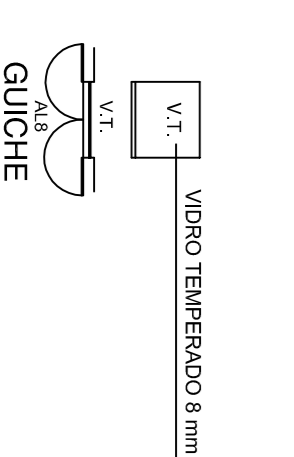

- 1 - VESTIÁRIO DOS FUNCIONÁRIOS H = 1,80 cm
- 2 - VESTIÁRIO DA QUADRA H = 1,40 cm
- 3 - SANITÁRIOS FEM. E MASC. H = 1,40 cm

CASTELO D'ÁGUA

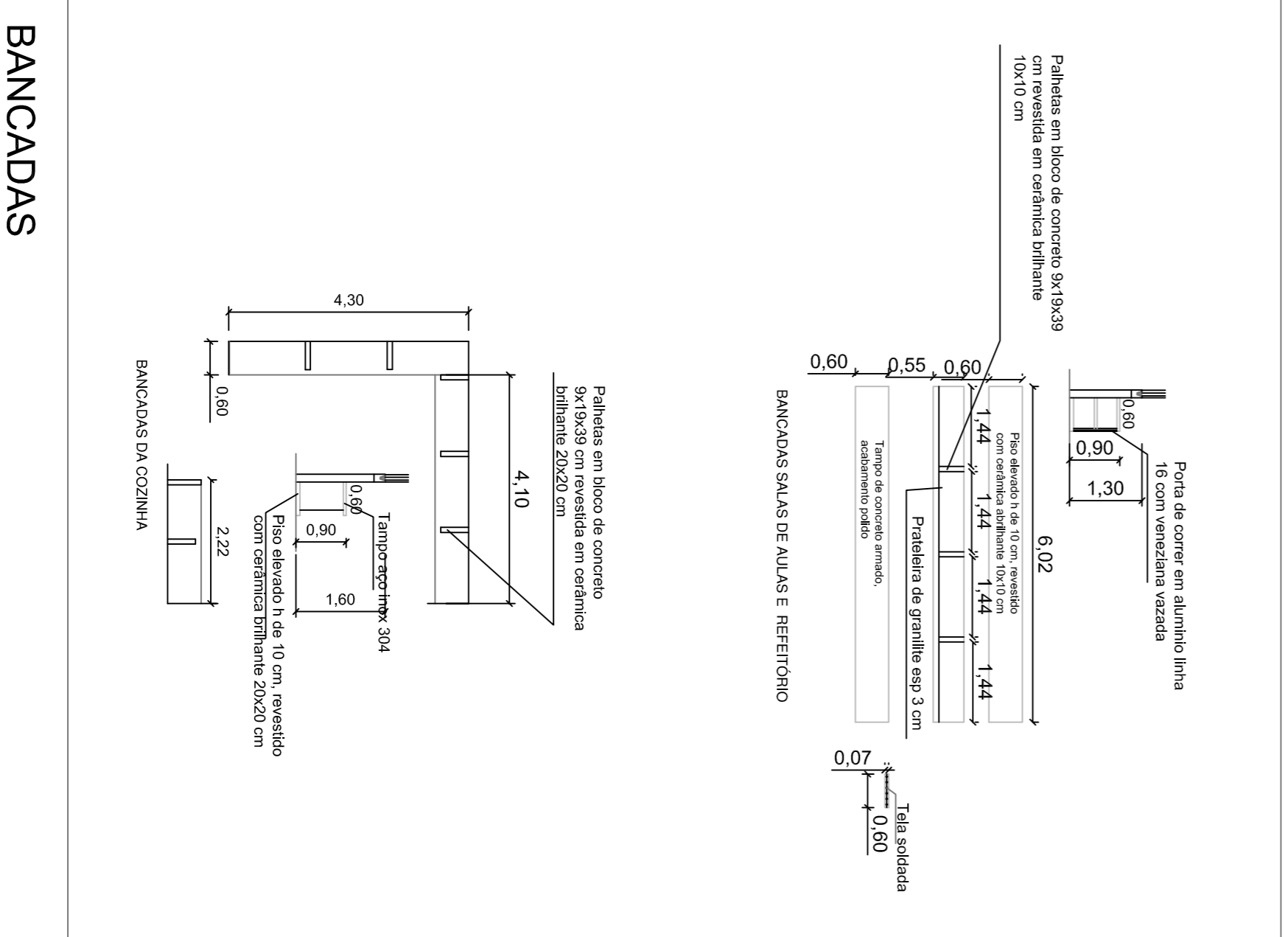
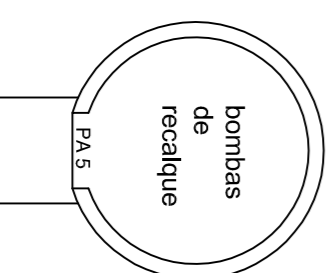

BANCADAS

PROJETO ARQUITETÔNICO
 ESC.: 1:100
 ASSUNTO: ESCOLA MUNICIPAL DE ENSINO INFANTIL E FUNDAMENTAL
 LOCAL: AV. MARGINAL NORTE - JARDIM VISTA LINDA - BERTIÓGA

ÁREAS	(m ²)
TERRENO	3.300,00 m ²
A CONSTRUIR	1.463,35 m ²

DECLARO QUE A APROVAÇÃO DO PROJETO NÃO IMPLICA NO RECONHECIMENTO POR PARTE DA PREFEITURA NO DIREITO DE PROPRIEDADE DO TERRENO.

Proprietário: **PREFEITURA DO MUNICÍPIO DE BERTIÓGA**
 Autor do projeto: **PREFEITURA DO MUNICÍPIO DE BERTIÓGA**

PREFEITURA DO MUNICÍPIO DE BERTIÓGA