

LOCAÇÃO DE SAPATAS E PILARETES DE MADEIRA - TIPO 3 (3,5x)

1:50 - medidas em cm

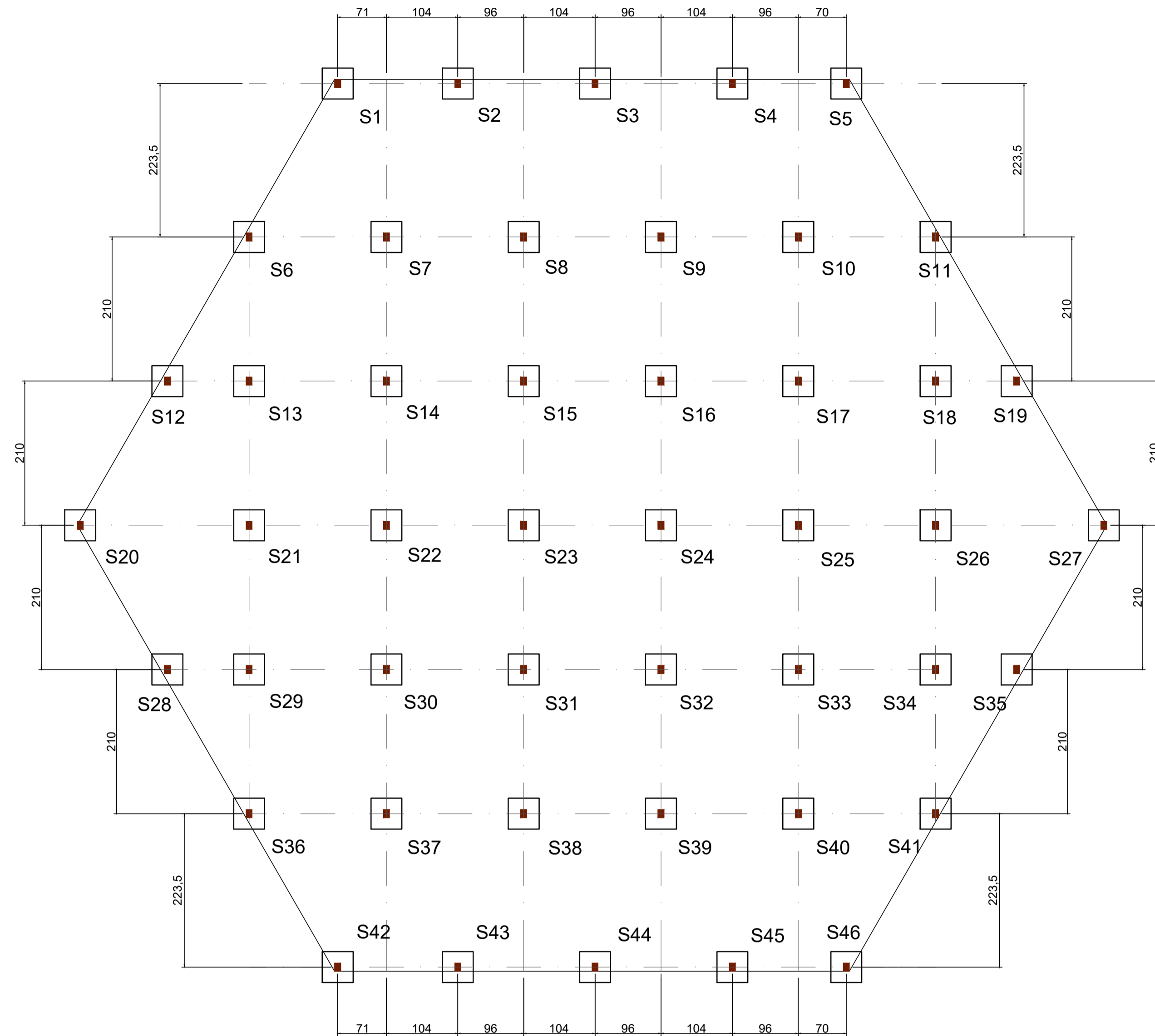

DETALHE - SAPATA PARA APOIO DOS PILARETES DE MADEIRA (46x3,5=161)

1:50 - medidas em cm



Tabela Resumo de Aço - Sapata					
item	Qty	Ø (mm)	L unit (cm)	L total (cm)	peso (Kg)
N1	483	10,0	60	28980	178,7
N2	483	10,0	60	28980	178,7
TOTAIS POR BITOLA - Sapata					
Ø (mm)	L total (cm)	peso (Kg)			
10,0	57960	357			
TOTAL	57960	357			
Consumo de concreto					
fck	volum (m³)				
30Mpa	8,15				

CORTE TÍPICO - TROCA DE SOLO DE SUPERFICIAL DE APOIO P/ SAPATA

Sem escala - medidas em cm

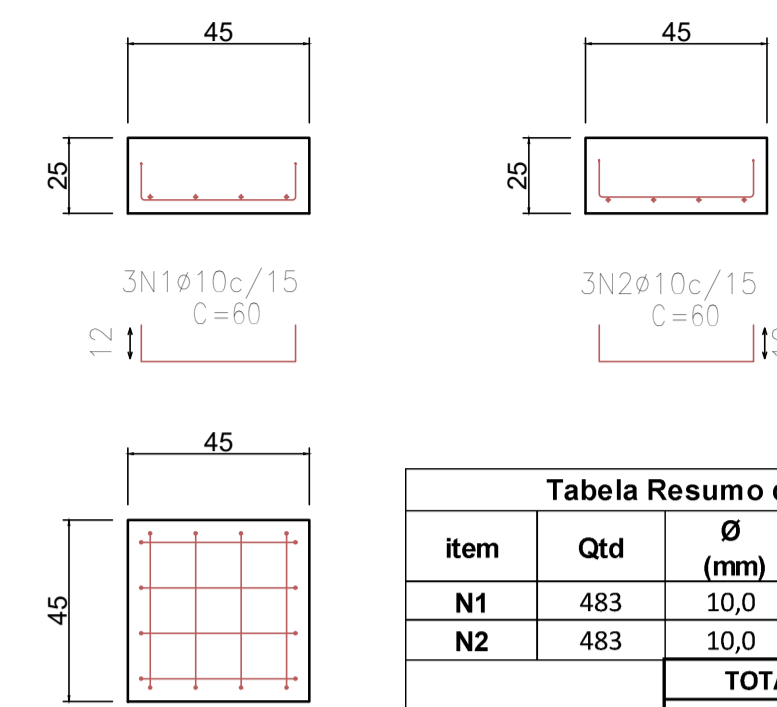
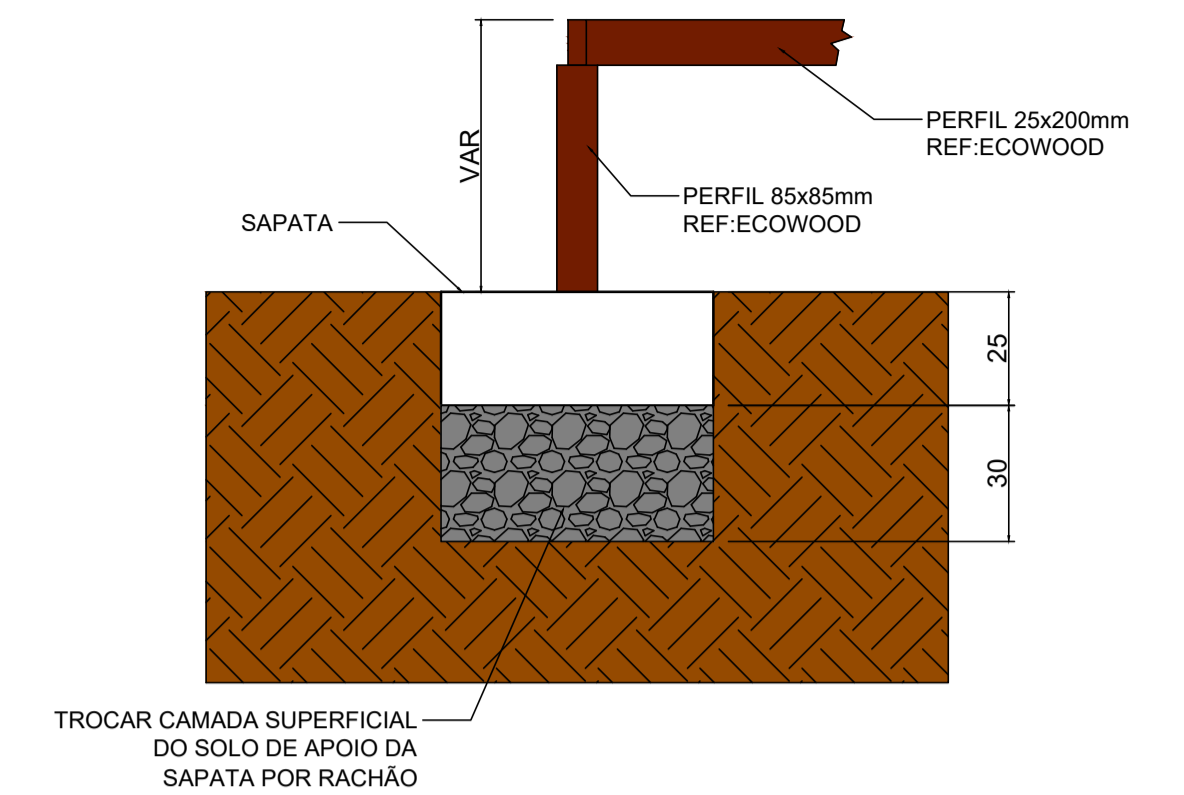

DETALHE - MÓDULO TÍPICO - DECK/PASSARELA DE MADEIRA PLÁSTICA

Sem escala - medidas em cm

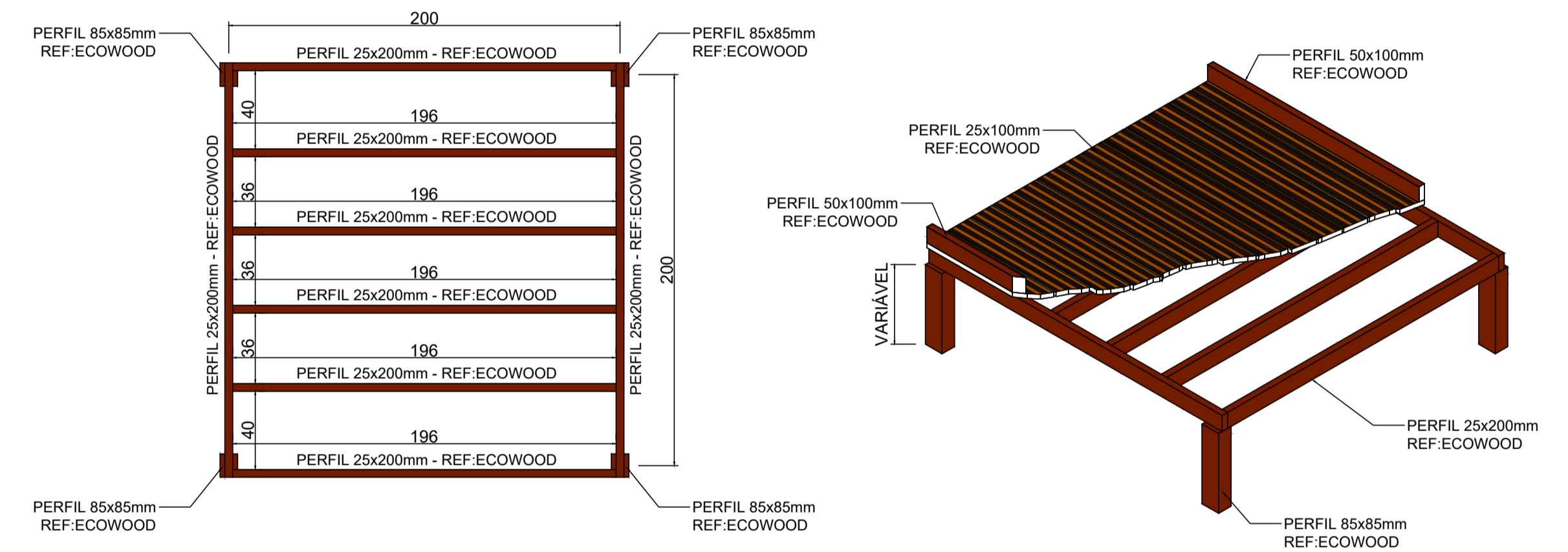

QUADRO DE REVISÕES			
nº	Descrição	Data	Responsável
R1	Atualizado detalhamento do deck conforme ultima versão do projeto arquitetônico	18/08/22	MC
R2	Alterada seção das sapatas	09/09/22	MC

		Prefeitura da Estância Balneária de Bertoga - Secretaria de Obras e Habitação Implantação de Infraestrutura Urbana e Turística - Oria Central Contrato nº 52/2021 Avenidas Vicente de Carvalho e Henrique Costabile - Centro - Bertoga - SP	
Fase: PROJETO EXECUTIVO PARQUE DOS TUPINIQUINS - DET. DECK TIPO 3		Escala: 1:50	
Responsáveis Técnicas - ATI + AC Projeto Engª Luciane M. Toledo Ferragut - CREA nº 5061637/03 Arqª Maria Vitória Fischer Novais - CAU nº A.52688-6		Projetista/Resp. Técnico RENAN PROVENSI NICOLAO - CREA nº 5069058671-SP	
Desenho: MC		Nome Arquivo CAD: ATI-211-EST-PT-004-R02	
nº ART ou RRT: 28027230211595879		ATI - REG. CAU nº P.27825-4 ATI - REG. CREA nº 1950218	
Inspirati - Arte, Cultura e Comunicação Ltda. Rua Nelson Gama de Oliveira, 825 - conj. 518 - Vila Andrade - São Paulo - SP Tel: (11) 5011-6020 - adm@inspirati.com.br - www.inspirati.com.br CNPJ: 17.083.253/0001-79			
		PE/EST 04/07	