

LOCAÇÃO DE SAPATAS E PILARETES DE MADEIRA - TIPO 4 (PASSARELAS) - L=304.03m
1:50 - medidas em cm

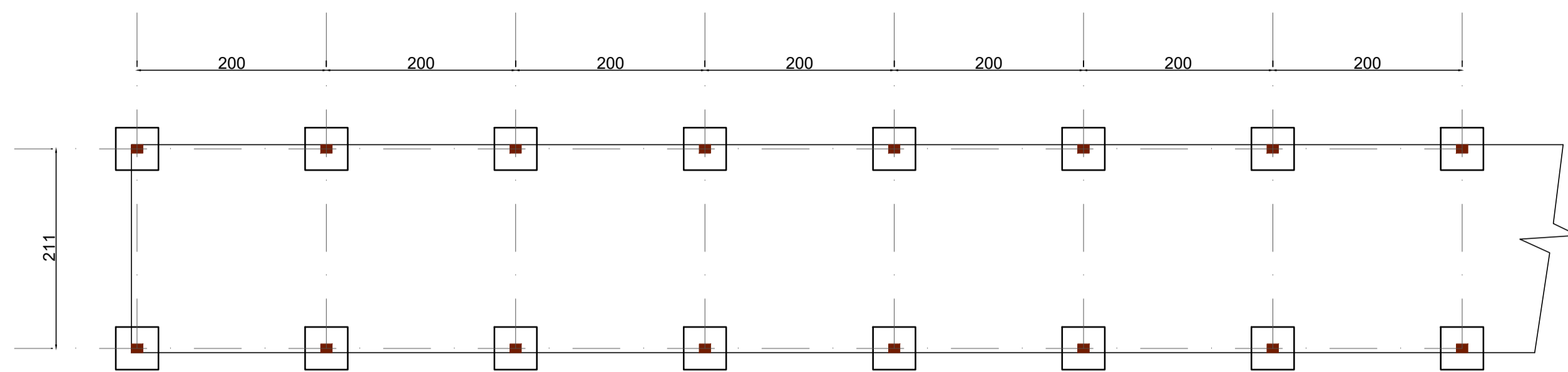

DETALHE - SAPATA PARA APOIO DOS PILARETES DE MADEIRA (340x)
1:50 - medidas em cm



Tabela Resumo de Aço - Sapata					
item	Qty	Ø (mm)	L unit (cm)	L total (cm)	peso (Kg)
N1	1020	10,0	60	61200	377,3
N2	1020	10,0	60	61200	377,3
TOTAIS POR BITOLA - Sapata					
Ø (mm)	L total (cm)	peso (Kg)			
10,0	122400	755			
TOTAL	122400	755			
Consumo de concreto					
fck	volume (m³)				
30Mpa	17,21				

CORTE TÍPICO - TROCA DE SOLO DE SUPERFICIAL DE APOIO P/ SAPATA
Sem escala - medidas em cm



DETALHE - MÓDULO TÍPICO - DECK/PASSARELA DE MADEIRA PLÁSTICA
Sem escala - medidas em cm

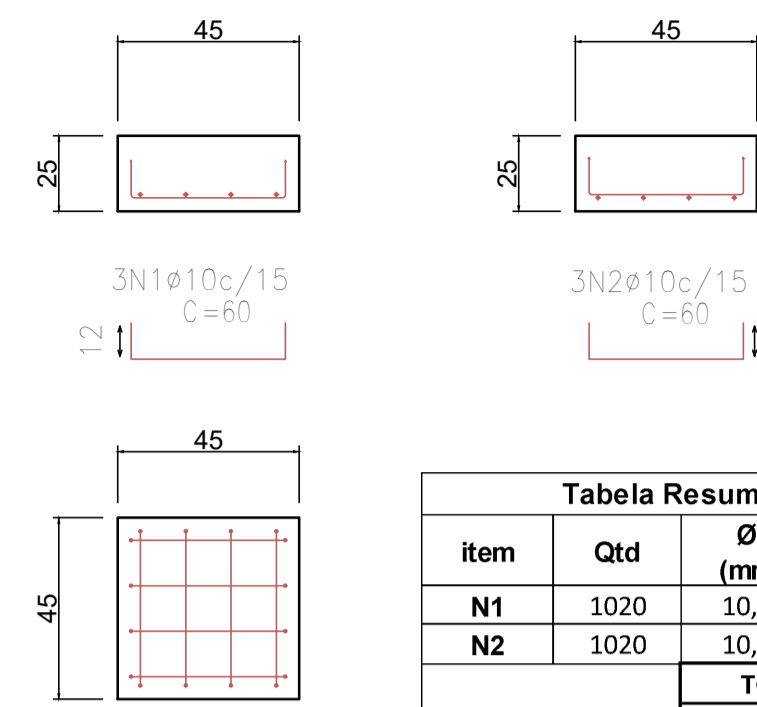
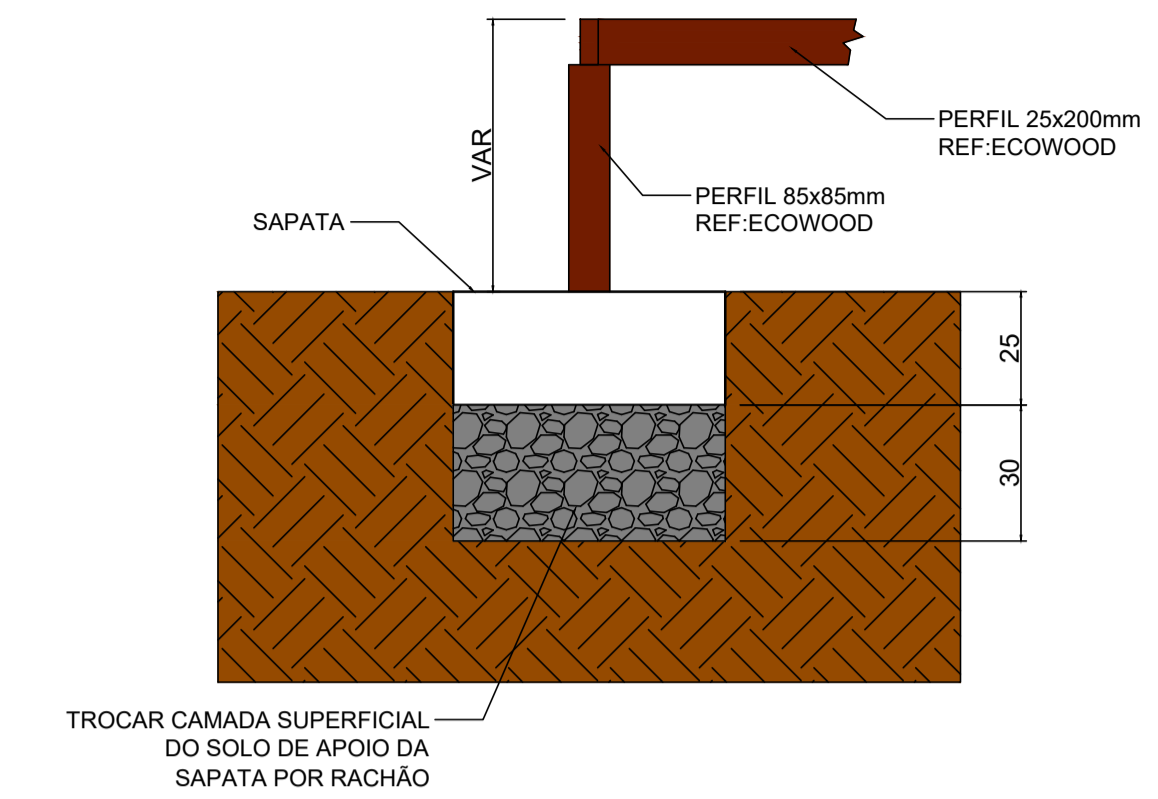
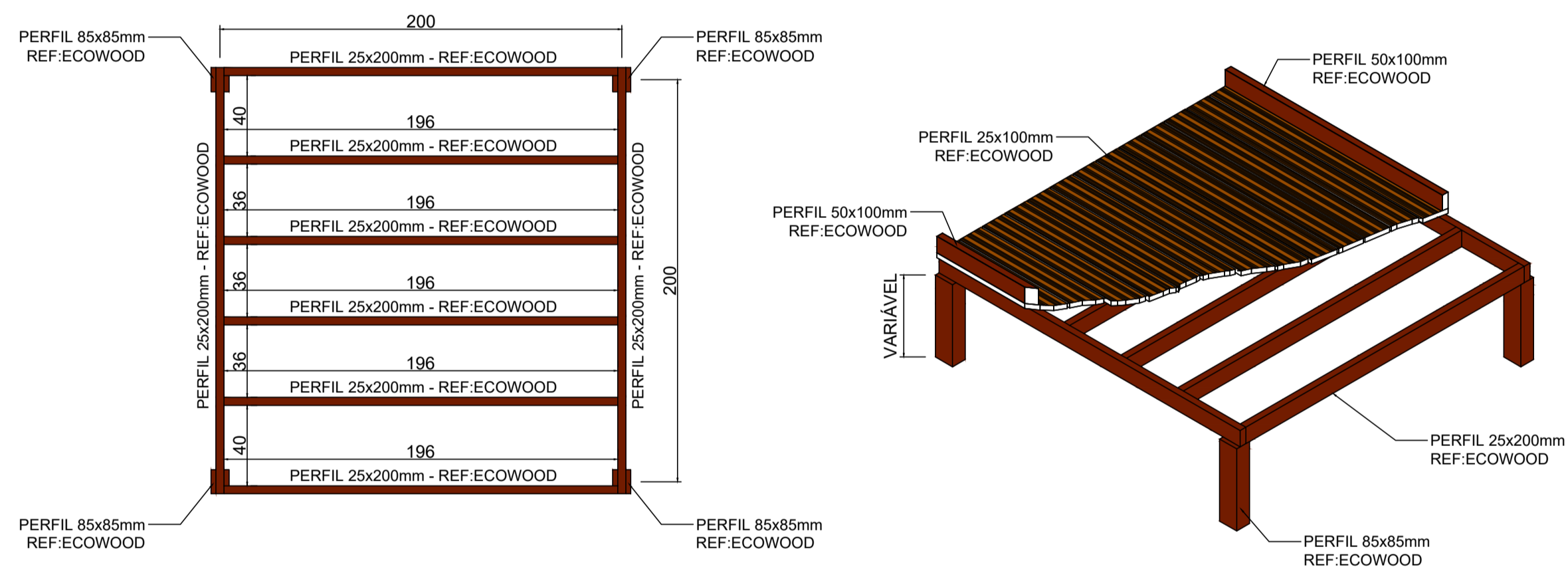

QUADRO DE REVISÕES			
nº	Descrição	Data	Responsável
R1	Atualizado detalhamento do deck conforme ultima versão do projeto arquitetônico	18/08/22	MC
R2	Alterada seção das sapatas	09/09/22	MC

		Prefeitura da Estância Balneária de Bertiooga - Secretaria de Obras e Habitação Implantação de Infraestrutura Urbana e Turística - Oria Central Contrato nº 52/2021 Avenidas Vicente de Carvalho e Henrique Costabile - Centro - Bertiooga - SP	
Fase: PROJETO EXECUTIVO PARQUE DOS TUPINIQUINS - DET. DECK TIPO 4		Escala: 1:50	
Responsáveis Técnicas - ATI + AC Projeto Engª Luciane M. Toledo Ferragut - CREA nº 5061637/03 Arqª Maria Vitória Fischer Novais - CAU nº A.52688-6		Projetista/Resp. Técnico RENAN PROVENSÍ NICOLAO - CREA nº 5069058671-SP	
Data: Jul/2022		Nome Arquivo CAD ATI-211-EST-PT-005-R02	
Desenho: MC		Folha:	
nº ART ou RRT 28027230211595879		ATI - REG. CAU nº P.27825-4 ATI - REG. CREA nº 1950218	
Inspirati - Arte, Cultura e Comunicação Ltda. Rua Nelson Gama de Oliveira, 825 - conj. 518 - Vila Andrade - São Paulo - SP Tel: (11) 5011-6020 - atendimento@inspirati.com.br www.inspirati.com.br CNPJ: 17.083.253/0001-79		PE/EST 05/07	