

CORTE C
ESCALA - 1 : 50

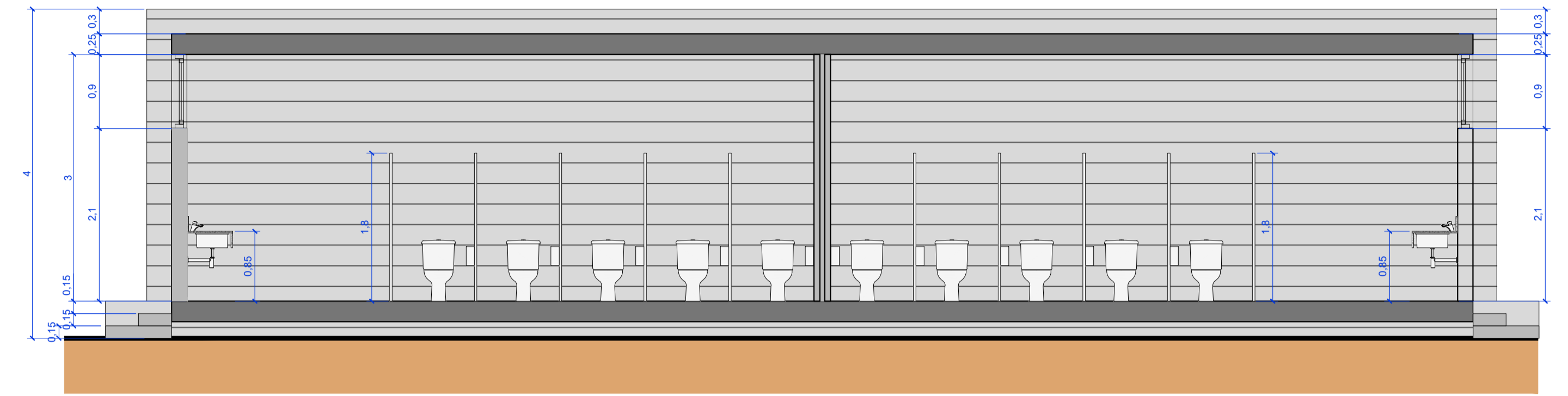

CORTE D
ESCALA - 1 : 50

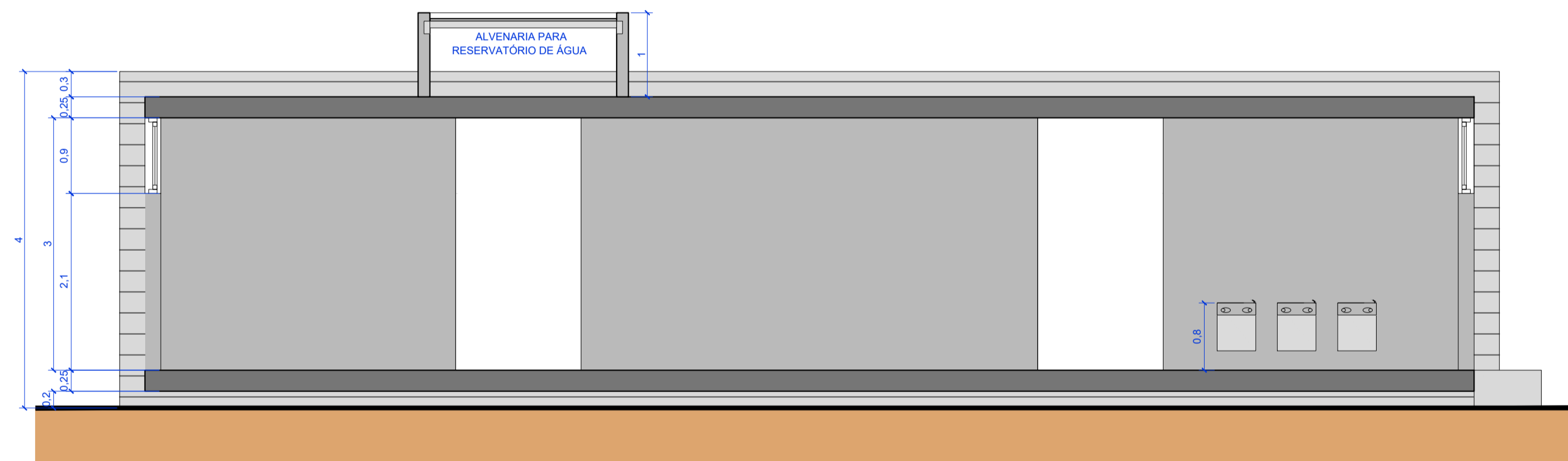

CORTE E
ESCALA - 1 : 50

QUADRO DE REVISÕES			
nº	Descrição	Data	Responsável
00	Emissão Inicial	29/03/2022	MV

	Prefeitura da Estância Balneária de Bertoga Secretaria de Obras e Habitação - Contrato nº 021/2021 Implantação de Infraestrutura Urbana e Turística - Orla Central Avenidas Vicente de Carvalho e Henrique Costabile - Centro - Bertoga - SP	
	Fase PROJETO EXECUTIVO WC - PARQUE DOS TUPINQUINS - CORTES	Escala INDICADA
Responsáveis Técnicas - ATI + AC Projeta Engº Luciano M. Toledo Ferragut - CREA nº 5061637103 Arqª Maria Vitoria Fischer Novaes - CAU nº A.52688-6	Data Abril/2022	Folha EX 03
Desenho MV	Nome Arquivo CAD PMB_EX_ORLA_R02.dwg	Reg. Responsabilidade Técnica ART nº 28027230211595879 Inspirati - Arte, Cultura e Comunicação Ltda. Rua Nelson Gama de Oliveira, 825 - conj. 218 - Vila Andaraé - São Paulo - SP Tel: (11) 3691-6622 atiprojeta.com.br www.inspirati.com.br CNPJ 17.083.263/0001-79 © Direitos Autorais Reservados - Proibida reprodução sem autorização expressa.