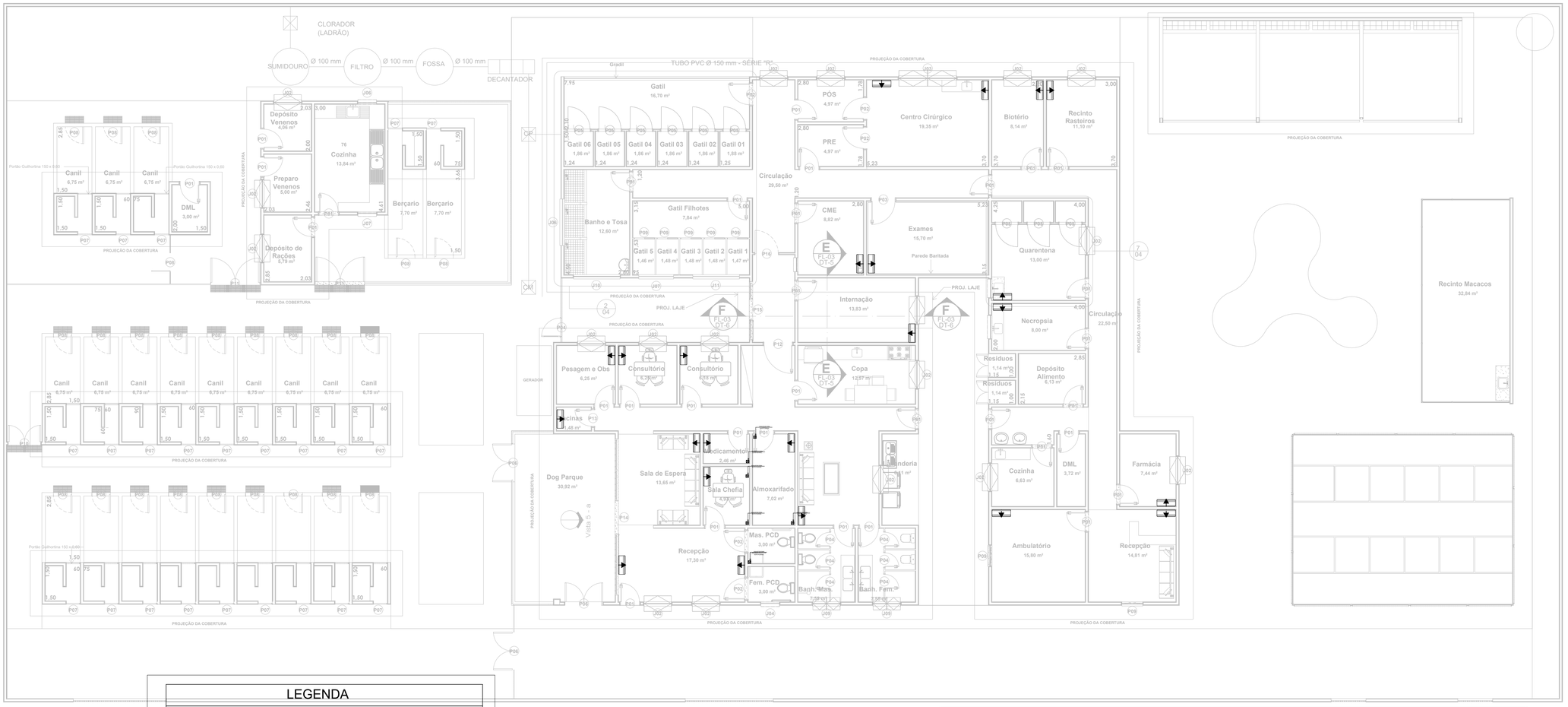

LEGENDA

	UNIDADE EVAPORADORA
	TOMADA ALTA A 2,20M DO PISO
	EXAUSTOR COM DUTO FLEXÍVEL

QUADRO RESUMO

MÁQUINA	QUANT.	BTU`s	POTÊNCIA MAX
AC1-PREVISÃO*	XX	9.000	1.400 W
AC2-PREVISÃO*	XX	22.000	2.800 W
AC3-PREVISÃO*	XX	30.000	3.600 W

ADAPTAR A SAÍDA NO LOCAL PARA VENTILAÇÃO

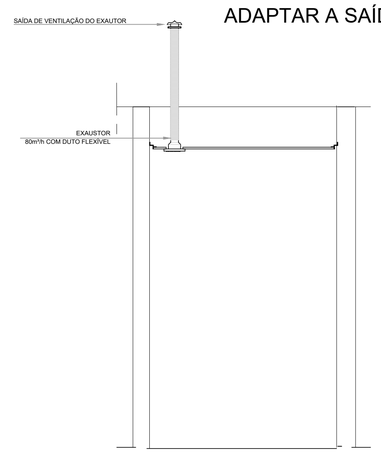

NOTAS TÉCNICAS

- COMANDO DE ACIONAMENTO DO EXAUSTOR NOS AMBIENTES SERÁ POR INTERRUPTOR SIMPLES CONFORME PROJETO, NO CASO DOS BANHEIROS O ACIONAMENTO SERÁ INTERLIGADO AO CIRCUITO DE ILUMINAÇÃO

- NA SAÍDA PARA O AMBIENTE EXTERNO, A TUBULAÇÃO DEVE ESTAR VOLTADA EXCLUSIVAMENTE PARA A ABERTURA, SEM RESTRIÇÕES OU DESVIOS À SAÍDA DO AR:

FIXAÇÃO DAS ABRAÇADEIRAS NOS APOIOS:

- PARA GARANTIR O ENGATE DA REDE DE DUTOS, AS ABRAÇADEIRAS PERFURADAS SERÃO FIXADAS NOS APOIOS (TANTO VERTICAL, COMO HORIZONTAL) POR MEIO DE PHILIPS "FIXES" CABEÇA DE PANELA BITOLA 6 ou 8;

REVISÕES

Nº	DATA	DESENHISTA	VERIFICAÇÃO	VISTO	DESCRIÇÃO
0	23/05/2022				EMISSÃO INICIAL

DESENHOS DE REFERÊNCIA

DESENHO	DATA	REV.	FORMATO	DESCRIÇÃO

KINGLINE GERENCIAMENTO DE PROJETOS E SERVIÇOS LTDA
Alameda Coufim,115 - Sala 125- São Caetano do Sul- SP
fone/fax +55 11 4318-5464
contato@kingline.me

	DATA	NOME	CREA Nº	VISTO		
					ESCALA:	1:50/1:25
PROJETO					Nº FOLHA:	1 de 1
DESENHO					REVISÃO:	00
COORDENADOR		ABNER RODRIGO T. MARIA	5062461388		CONTRATO Nº:	
RESP. TÉCNICO		WILLIAM H. V. GONÇALVES	5062278202		PROC. Nº:	

ASSUNTO	PROJETO ELÉTRICO - AR CONDICIONADO E VENTILAÇÃO MECÂNICA	Nº PROJETO: 101.001-X00.001.R00
LOCAL	CENTRO DE ZOONOSES E SAÚDE ANIMAL - RUA MANOEL GAJO - ÁREA 14-C - BERTIOGA - SP	