

Detalhe Isométrico-4
Escala 1:50

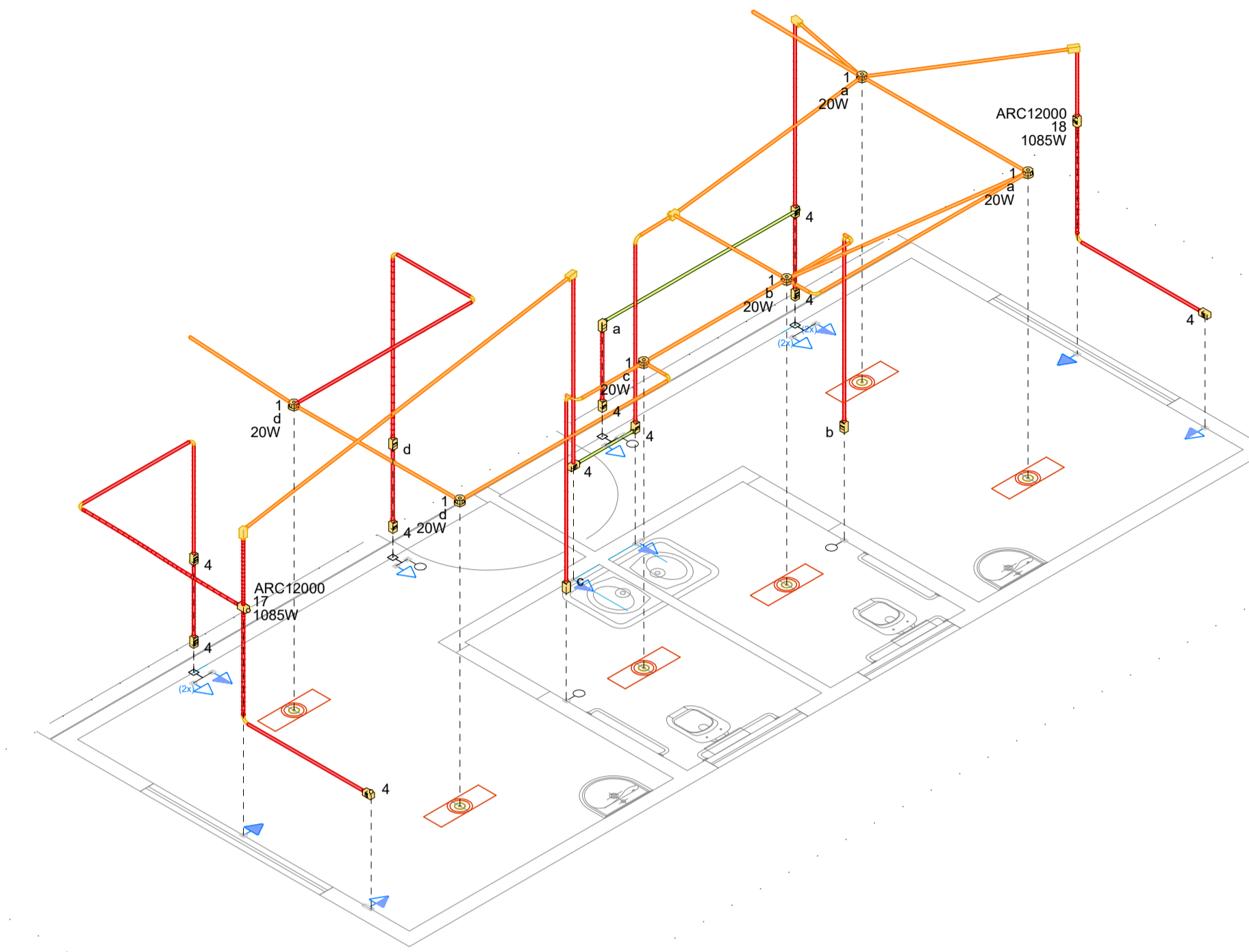

Detalhe Isométrico-5
Escala 1:50

NOTAS

1- VERIFICAR O LOCAL DE IMPLANTAÇÃO DA OBRA ANTES DE INICIAR A EXECUÇÃO. QUALQUER DIVERGÊNCIA ENTRE EM CONTATO COM O COORDENADOR / RESPONSÁVEL.

REVISÕES

Nº	DATA	DESENHISTA	VERIFICAÇÃO	VISTO	DESCRIÇÃO
0	13/02/2022	GABRIEL AVILA			EMISSÃO INICIAL

DESENHOS DE REFERÊNCIA

DESENHO	DATA	REV.	FORMATO	DESCRIÇÃO



KINGLINE GERENCIAMENTO DE PROJETOS E SERVIÇOS LTDA
 Alameda Caullin, 115 - Sala 125 - São Caetano do Sul - SP
 Fone/fax +55 11 4218-5464
 contato@kingline.br

PROJETO	DATA	NOME	CREA Nº	VISTO	ESCALA	INDICADA
DESENHO					Nº FOLHA:	04 de 04
COORDENADOR	13/02/2022	ABNER RODRIGO T. MARIA	5062461388		REVISÃO:	00
RESP. TÉCNICO	13/02/2022	WILLIAM H. V. GONÇALVES	5062278202		CONTRATO Nº:	71/2022
ASSUNTO		DETALHE ISOMÉTRICO			PROC. Nº:	
LOCAL		VILA DO BEM - VISTA LINDA / BERTIÓGA - SP			Nº PROJETO:	KGL-PMB-DE-101.E00-PE-1.7-004-R00