



Prefeitura realiza 'Domingo em Movimento' na orla com esporte, saúde e ações educativas



A programação acontece das 8h às 14h, na Avenida Tomé de Souza, no trecho entre a Rua Gabriel Garcez e a Avenida Vicente de Carvalho, seguindo pelo Boulevard até a Rua Miguel Arcanjo.

Pág - 21



FOTO: ARQUIVOS PMB

'Caminho da Capacitação' chega com oportunidades gratuitas de qualificação profissional

Pág - 16



FOTO: ARQUIVOS PMB

XI Festival da Mata Atlântica segue até domingo (31)

Págs - 17 e 18



Telefones úteis

PABX Prefeitura 3319-8000



Plantão drogarias

PABX Paço Municipal – (13) 3319-8000	Secretaria de Segurança e Cidadania – 3319-9201
Secretaria de Governo – 3319-8047	– Guarda Civil Municipal – 153
– Diretoria de Comunicação – 3319-8118	– Defesa Civil – 3317-8454 - 199
– Controladoria – 3319-8099	– Diretoria de Trânsito e Transporte – 3319-9200
– Ouvidoria Municipal – 3319-8014	– COIBE – 3317-1999
	– Junta de Serviço Militar – 3313-4379 / 3319-8041
Secretaria de Administração e Finanças – 3319-8004	Secretaria de Serviços Urbanos – 3319-8035
– Atendimento ao Contribuinte – 3319-8032	– Cata Trecó – 3319-8035
– Atendimento ao Contribuinte – 3319-8089	– Cemitério – 3317-4287
– Abastecimento – 3319-8017	– Iluminação Pública – 3319-8035 ou 0800 774 8000
– Contabilidade – 3319-8017	
– IPTU – 3319-8029	
– ISS – 3319-8030	
– Dívida Ativa – 3319-8025	
Secretaria de Assuntos Jurídicos – 3317-4000	Secretaria de Saúde: 3319-9089 / 3317-4015
	– Hospital – 3319-9040
	– Unidade de Pronto Atendimento (UPA) 3319-9041
	– Unidade Básica de Saúde (UBS) Boracéia: 3312-1356
	– Unidade Básica de Saúde (UBS) Central - Mattinga: 3317-1291
	– Unidade Básica de Saúde (UBS) Chácara - Mirosm: 3311-9165
	– Unidade Básica de Saúde (UBS) Indaiá: 3313-1971
	– Unidade Básica de Saúde (UBS) Jd. Vicente de Carvalho: 3317-2001
	– Serviço de Atendimento Unidade Básica: (13)3319-9070
Secretaria de Desenvolvimento Social – 3319-8290	– Central de Regulação Municipal: 3500-3732 / 3500-3876 / 35002719
– Albergue Municipal – 3500-7608	– Centro de Atenção Psicossocial (CAPS): 3313.2026
– Banco do Povo – 3319-9711	– Centro de Controle de Zoonoses: 3318-4079
– Cadastro Único – 3319-9702	– Centro de Especialidades Médicas (CEME): 3317-1222
– Centro de Convivência do Idoso Zeferino Orlandini – 3317-6639	– Centro de Testagem e Aconselhamento (CTA): 3317-4296
– CRAS Chácara - Vila do Bem – 3313-1401 / (13)99691-6900	– Diak Dengue: 3317-6273
– CRAS Vicente de Carvalho – 3316-1272	– Equoterapia "Amor em Movimento": 3500-8858
– CREAS – 3317-4867 / 0800-7706187	– Farmácia Municipal: 3316-2909
– PAT - Posto de Atendimento ao Trabalhador – 3319-9715	– Remoção de Pacientes - Transporte Sanitário: 3317-3808
	– Regulação de Consultas: 3317-7605
	– Vigilância Epidemiológica: 3317-1731
	– Vigilância Sanitária: 3317-1249
	– Núcleo de Apoio a Crianças Especiais: 3311-8875 - 3311-9135
	Secretaria de Obras e Habitação: 3319-8033
– SEBRAE – 3319-9723	– Diretoria de Habitação: 3319-8064
– Vila do Bem – Boracéia – 3500-8240	– Aprovação e Licenciamento de Obras: 3319-8050
– Vila do Bem – Centro – 3319-9700	
– Vila do Bem – Chácara: 3500-8853	Secretaria de Planejamento Urbano: 3319-8051
– Viva Bem – 33174025	Procuradoria Geral do Município: 3317-4000
	– PROCON – 3319-9705 3319-9708
	Secretaria de Turismo, Esporte e Cultura – 3319-9150
	– Turismo (autorização ônibus) – 3319-9158
	– Casa da Cultura – 3319-9150
	– Forte São João – 3317-4128
	– Receptivo Turístico – 3317-4023
	– Ginásio Municipal de Esportes Alberto Alves – 3317-6699/3317-2004
	Diversos
	– Casa dos Conselhos – 3317-5813
	– Conselho Tutelar: 3317-2503 / 99784-1325 (plantão)
	– Câmara Municipal: 3319-9000
	– Cartório Eleitoral: 3317-4867
	– Fundo Social de Solidariedade: 3317-1397
	– Sindicato dos Servidores Públicos Municipais: 3317-2263
	– Bertprev (Previdência Municipal): 3319-9292
	– INSS: 135
	– CAMPB: 3316-3532
	Emergência
	– Bombeiros: 193
	– Defesa Civil: 199
	– GCM: 153
	– Guarda Ambiental: 3317-7073
	– Polícia Civil: 3317-1411
	– Polícia Militar: 190
	– Salvarmar: 193
	– Samu: 192
Secretaria de Meio Ambiente – 3319-8034	
– Viveiro de Plantas 'Seo' Leo – 3317-4599	
– Diretoria de Operações Ambientais (DOA) – 3317-7073	

Data	Drogaria	Endereço	Bairro	Telefone
####	Farmácia da Gente	Av. Aprovada 294, 423	Boracéia	(13)99787 2949/981615621
####	Drogaria Victória	Rua Quatro, s/nº – Quadra F lote 05	Chácara Vista Linda	3311-9506/93601-5202
####	Sorocabana	Av. Anchieta, nº 5080	Rio da Praia	3316-3614 / (13)99633-9119
####	Poupa Mais	Rua Eng. José Sanches Ferrari, 741	VC de Carvalho II	(13) 99674 9912
####	Drogaria Indaiá	Av. Anchieta, 11.296	Indaiá	3313-2110
####	Farma Sante	Avenida Aprovada, 329	Piviera de São Lourenço	3316-2120
####	DK Farma	Rua Teotônio Vilela, 267	São Lourenço	(13) 998031191 - 33166513
####	Droga Raia	Rua Manoel Gajo, nº 551	Parque Estoril	4010-1755
####	Drogaria Itapanhá	Rua Claudio Cesar de Aguiar, nº 355	Vila Itapanhá	3316-2690/99616-7502
####	Ocean Pharma	Av. Aprovada, nº 623	Boracéia	3312-1848/99724 6358
11h	Droga Raia	Av. Anchieta, nº 3.370	Maitinga	4010-1755
####	Farma Saúde	Av. Anchieta, nº 3.202	Vila Agaó	3317-5007/99767-2149
####	DROGARIA SÃO PAULO	Av. Anchieta nº 2.146	Centro	(13) 997-549679
####	Ultrafarma	Av. Anchieta nº 2.104	Centro	3317-7727
####	Farmácia da Morada	Av. Itapoá, 1.213 - sala 02	Morada da Praia	3312-2378/98138 9855
####	DK Farma	Rua Teotônio Vilela, 267	São Lourenço	(13) 998031191 - 33166513
####	Sorocabana	Av. Anchieta, nº 5080	Rio da Praia	3316-3614 / (13)99633-9119
####	Eli Farma	Rua Nicolau Obeidi nº 725 lj 01	Vista Linda	(13) 996514717
####	Farma Saúde	Av. Anchieta, nº 3.202	Vila Agaó	3317-5007/99767-2149
####	Farmácia da Morada	Av. Itapoá, 1.213 - sala 02	Morada da Praia	3312-2378/98138 9855
####	Farma Conde - 1	Av. Anchieta, nº 1.750E	Jd Osvaldo Cruz II	3466-8503
####	Droga 1.000	Av. Anchieta, nº 11.157 - Lj. 03	Jardim Indaiá	3313-2045/(13)97262 4500
####	Realfarma	Av. Anchieta, nº 4.971 - Lj. 02	Jd. Rio da Praia	3316-2637-99724 7760
####	Ocean Pharma	Av. Aprovada, nº 623	Boracéia	3312-1848/99724 6358
####	Alecrim	Rua Eng. José Sanches Ferrari, 830	VC de Carvalho II	3317-4487/99196 4866
####	Farma Conde - 2	Av. 19 de Maio, 269	Jd. Albatroz	3317-3627
####	Drogaria Dracena	Rua Aprovada 303 Lj. 02	Balneário Mogiano	3312-2559/997016014
####	Dri Farma	Av. Anchieta, nº 1193	Centro	(13) 98204-4781
####	Mais Farma	Av. Anchieta, nº 11.291	Indaiá	(11)97293 5776
####	Ultrafarma	Av. Anchieta nº 2.104	Centro	3317-7727

Conselho Tutelar de Bertioga 3317-2503 Plantão 9.9784 1325



Calendário administrativo 2026

01/01	quinta-feira	Feriado Nacional	Confraternização Universal (art. 1º, Lei Federal n. 662/49, redação dada pela Lei Federal n. 10.607/2002)
02/01	sexta-feira	Ponto Facultativo	"a compensar"
16/02	segunda-feira	Ponto Facultativo	Véspera de Carnaval - "a compensar"
17/02	terça-feira	Ponto Facultativo	Carnaval "a compensar"
18/02	quarta-feira	Ponto Facultativo	Quarta-Feira de Cinzas "a compensar"
02/04	quinta-feira	Ponto Facultativo	Quinta-Feira de Endoenças "a compensar"
03/04	sexta-feira	Feriado Nacional	Paixão de Cristo (art. 2º, Lei Federal n. 9093/95)
20/04	segunda-feira	Ponto Facultativo	"a compensar"
21/04	terça-feira	Feriado Nacional	Tiradentes (art. 1º, Lei Federal n. 662/49, redação dada pela Lei Federal n. 10.607/2002)
01/05	sexta-feira	Feriado Nacional	Dia do Trabalho (art. 1º, Lei Federal n. 662/49, redação dada pela Lei Federal n. 10.607/2002)
18/05	segunda-feira	Ponto Facultativo	"a compensar"
19/05	terça-feira	Feriado Municipal	Emancipação Político-Administrativa (art. 168, da Lei Orgânica do Município)
04/06	quinta-feira	Ponto Facultativo	Corpus Christi "a compensar"
05/06	sexta-feira	Ponto Facultativo	"a compensar"
24/06	quarta-feira	Feriado Municipal	Dia do Padroeiro "São João Batista" (art.10, inciso I, da Lei Orgânica do Município)
09/07	quinta-feira	Feriado Civil Estadual	Revolução Constitucionalista Data Magna do Estado de SP (art. 2º, Lei Federal n. 9.093/95 e Lei Estadual n. 9497/97)
10/07	sexta-feira	Ponto Facultativo	"a compensar"
07/09	segunda-feira	Feriado Nacional	Independência do Brasil (art. 1º, Lei Federal n. 662/49, redação dada pela Lei Federal n. 10.607/2002)
12/10	segunda-feira	Feriado Nacional	Nossa Senhora Aparecida Padroeira do Brasil (art. 1º, Lei Federal n. 6802/80)
28/10	quarta-feira	Ponto Facultativo	Em comemoração ao Dia do Servidor Público (a compensar)
02/11	segunda-feira	Feriado Nacional	Finados (art. 1º, Lei Federal n. 662/49, redação dada pela Lei Federal n. 10.607/2002)
15/11	domingo	Feriado Nacional	Proclamação da República (art. 1º, Lei Federal n. 662/49, redação dada pela Lei Federal n. 10.607/2002)
20/11	sexta-feira	Feriado Municipal e Nacional	Dia Nacional da Consciência Negra Lei Federal n. 14.750/2023, e Lei Orgânica do Município de Bertioga – (art. 10, inciso II - Ato das Disposições Transitórias - LOM)
24/12	quinta-feira	Ponto Facultativo	Véspera do Natal "a compensar"
25/12	sexta-feira	Feriado Nacional	Natal (art. 1º, Lei Federal n. 662/49, redação dada pela Lei Federal n. 10.607/2002)
31/12	quinta-feira	Ponto Facultativo	Véspera da Confraternização Universal "a compensar"

VEÍCULO DE IMPRENSA OFICIAL AUTORIZADO PELA LEI MUNICIPAL N. 128/95

Rua Luiz Pereira de Campos, 901 – Centro – Bertioga/SP
CEP 11.250-000 – Tel. 13 3319.8009

Editoração: Diretoria de Comunicação
Jornalista responsável: Juliana Nakagawa
Textos: Diretoria de comunicação.

Arte e Diagramação: Willyan Pazin

UFIB
R\$ 5,0777

As notícias e atos relativos às atividades alheias ao Executivo são de inteira responsabilidade dos órgãos competentes.



SAÚDE

'Dia D' de coleta de exames laboratoriais acontece neste sábado (30)

Com o objetivo de ampliar o acesso da população aos serviços de saúde e agilizar a realização de exames laboratoriais, a Prefeitura de Bertiooga promove, neste sábado (30), o Dia D de coleta. O atendimento acontece no Laboratório Costa Faria, localizado na Rua Bartolomeu Fernandes Gonçalves, 701, no Centro, das 7h às 11h.

A iniciativa é voltada a todos os munícipes que já possuem guia de solicitação de exames (SADT), permitindo que antecipem a realização dos procedimentos laboratoriais.

A mobilização envolve toda a rede municipal de saúde e reforça o compromisso da Administração Municipal em oferecer serviços mais acessíveis e eficientes, especialmente para quem aguarda a realização de exames.



FOTO: DIVULGAÇÃO PMB



DESENVOLVIMENTO SOCIAL

Beneficiários do Bolsa Família e Cadastro Único devem realizar biometria até 31 de dezembro

A Prefeitura informa aos beneficiários do Cadastro Único e do Programa Bolsa Família sobre a obrigatoriedade da realização do cadastro biométrico, medida necessária para assegurar a regularização cadastral e a continuidade do acesso aos benefícios sociais do Governo Federal.

O procedimento deve ser realizado até 31 de dezembro por beneficiários de programas como Bolsa Família, salário-maternidade, auxílio por incapacidade, pensão por morte, seguro-desemprego e abono salarial. Já a emissão obrigatória da Carteira de Identidade Nacional (CIN) tem prazo até 31 de dezembro de 2027.

A biometria tem como objetivo reforçar a segurança dos cadastros, prevenir fraudes e manter as informações atualizadas nos sistemas federais, garantindo maior controle e transparência na concessão dos benefícios.

Como realizar o procedimento

A emissão da Carteira de Identidade Nacional (CIN) pode ser agendada diretamente pelo Poupatempo, documento que já integra os dados biométricos necessários para a regularização.

Outra alternativa é realizar a biometria na Agência da Caixa Econômica Federal, de segunda a sexta-feira, das 10h às 15h, mediante apresentação de RG, CPF e comprovante de residência.

A Secretaria orienta os beneficiários a não deixarem a regularização para a última hora, evitando transtornos, inconsistências cadastrais e possíveis bloqueios no recebimento dos benefícios.

Informações

Mais informações podem ser obtidas pelos telefones (13) 3319-9700 (Centro), (13) 3500-8240 (Boraceia) ou pelo WhatsApp (13) 99670-2656.



FOTO: DIVULGAÇÃO PMB



HABITAÇÃO

Regularização fundiária avança com entrega de novas matrículas

A conquista da documentação definitiva da casa própria marcou a tarde de 11 famílias de Bertiooga na última sexta-feira (22). A Prefeitura, por meio da Secretaria de Obras e Habitação, entregou títulos de regularização fundiária durante cerimônia realizada no gabinete do prefeito.

Os documentos foram destinados a moradores dos núcleos Albatroz – Gleba A, Albatroz – Tibiraçá, Ilha I, Programa de Subsídio Habitacional (PSH) Boraceia, Programa de Subsídio Habitacional (PSH) Indaiá, Rio da Praia, Vila Tamoio e núcleo Ana Paula – Fase I.

Segundo a diretora de Habitação, Giuliana Cristoni, cada matrícula entregue representa mais do que um documento oficial. De acordo com ela, a regularização fundiária garante dignidade, segurança jurídica e pertencimento às famílias, além de assegurar o reconhecimento do direito à moradia.

A ação reforça que o processo de regularização fundiária não termina com a conclusão de um núcleo habitacional. Mesmo após a regularização coletiva, a equipe técnica continua acompanhando moradores que ainda possuem pendências documentais, oferecendo suporte para que possam obter a documentação definitiva.

Regulariza Bertiooga

O Regulariza Bertiooga é o maior programa de regularização fundiária da história do município. Desde 2017, mais de 7 mil pessoas já foram beneficiadas em 19 núcleos habitacionais, garantindo segurança jurídica e melhores condições de moradia às famílias.

Além da entrega dos títulos, o programa também contribui para melhorias na infraestrutura urbana, com ações de saneamento básico, drenagem, pavimentação e iluminação pública, promovendo desenvolvimento e qualidade de vida para a população.



FOTO: DIVULGAÇÃO PMB

ESPORTE

Bertioga celebra mês de aniversário com corrida noturna

Entre passos, celebração e vista para o mar, Bertioga recebe neste sábado (30) a segunda edição da Bertioga 5K – Corrida e Caminhada. A prova acontece às 19h, com largada no Parque dos Tupiniquins, ao lado do Forte São João, e integra as comemorações pelos 35 anos de emancipação político-administrativa da cidade.

A corrida estava prevista para o último sábado (23), mas foi adiada pela Prefeitura de Bertioga após o alerta da Defesa Civil do Estado de São Paulo para fortes chuvas na região.

As inscrições para garantir o kit da prova foram encerradas. Quem se inscreveu deve doar 2 kg de alimento não perecível no dia do evento, a partir das 8h, no Complexo Esportivo Pé na Areia, onde também será realizada a retirada dos kits, que incluem camiseta, número de peito e chip de cronometragem. As doações serão destinadas ao Fundo Social de Solidariedade.

“A primeira edição superou as expectativas e mostrou o potencial da corrida dentro do calendário esportivo da cidade. A expectativa é reunir novamente moradores, turistas e atletas em uma grande celebração do esporte”, destaca o secretário de Esportes e Lazer, Gerson Rodrigues.

O trajeto seguirá pela Avenida Tomé de Souza, sentido norte, até o Departamento de Operações Ambientais (DOA), com retorno ao Parque dos Tupiniquins, ponto de chegada da prova.

Os participantes contarão com pontos de hidratação, distribuição de frutas e entrega de açaí na chegada. Os três primeiros colocados das categorias masculina e feminina receberão troféus.

Ruas e Praças de Lazer

Durante a realização da Bertioga 5K, o Parque dos Tupiniquins também receberá uma edição especial do projeto Ruas e Praças de Lazer. O espaço será voltado às crianças, com atividades recreativas e brincadeiras monitoradas por profissionais da Secretaria de Esportes e parceiros do evento.

Edição 2025

Realizada em maio de 2025, a primeira edição da Bertioga 5K reuniu mil participantes durante as comemorações pelos 34 anos de emancipação político-administrativa do município. O evento marcou a estreia da corrida e caminhada noturna gratuita da cidade, unindo esporte, saúde, solidariedade e integração da população.



FOTO: DIVULGAÇÃO PMB



DIVERSIDADE

Bertioga celebra o Mês do Orgulho com Oficina da Diversidade e Caravana para a 30ª Parada LGBTQIAPN+

O Movimento de Luta por Direitos e Cidadania LGBTQIAPN+ de Bertioga (MLDC), com apoio da Secretaria de Turismo e Cultura, promove uma programação especial em celebração ao Mês do Orgulho LGBTQIAPN+. As atividades incluem a Oficina da Diversidade, no dia 5 de junho, e a tradicional Caravana da Diversidade, que levará moradores de Bertioga à 30ª Parada do Orgulho LGBTQIAPN+ de São Paulo, no dia 7 de junho.

Arte, informação, acolhimento e cidadania marcam a programação da Oficina da Diversidade, que acontece no dia 5 de junho, às 19h, no Quiosque da Cultura, localizado na Orla da Praia da Enseada.

O evento é gratuito e aberto ao público, reunindo apresentações culturais e artísticas, além de uma palestra voltada à saúde da população trans, promovendo informação, conscientização e fortalecimento das políticas de inclusão e respeito à diversidade.

Durante a oficina também será realizada a arrecadação de alimentos não perecíveis para garantir as vagas da Caravana da Diversidade.

SERVIÇO

Oficina da Diversidade

- Data: 5 de junho
- Horário: 19h

• Local: Quiosque da Cultura – Orla da Praia da Enseada

Caravana da Diversidade

No dia 7 de junho, a Caravana da Diversidade partirá de Bertioga com destino à 30ª Parada do Orgulho LGBTQIAPN+ de São Paulo, um dos maiores eventos do mundo voltados à promoção da diversidade, da cidadania e dos direitos humanos.

O transporte será oferecido gratuitamente aos participantes. Para garantir a vaga, é necessário realizar a doação de 2 quilos de alimentos não perecíveis durante a Oficina da Diversidade, no dia 5 de junho.

Os alimentos arrecadados serão destinados a ações sociais do município, unindo solidariedade, inclusão e participação cidadã.

SERVIÇO

Caravana da Diversidade – 30ª Parada do Orgulho LGBTQIAPN+ de São Paulo

- Data: 7 de junho
- Transporte gratuito
- Inscrição mediante doação de 2 kg de alimentos não perecíveis, entregues exclusivamente durante a Oficina da Diversidade.

Mais informações podem ser obtidas junto ao Movimento de Luta por Direitos e Cidadania LGBTQIAPN+ de Bertioga (MLDC).



ESPORTE E LAZER

Saúde e Esporte iniciam projeto de atividade física para hipertensos e diabéticos

Na terça-feira (26), a Prefeitura de Bertioga iniciou o projeto “Bertioga em Movimento”, voltado a pacientes hipertensos e diabéticos do município. A ação é realizada pelas secretarias de Saúde e de Esporte e Lazer.

O projeto oferecerá atividades físicas orientadas, como caminhadas, alongamentos e ginástica leve, acompanhadas por profissionais da saúde e da área esportiva. As ações serão planejadas de acordo com as condições clínicas dos participantes, garantindo mais segurança e eficiência durante a prática.

Segundo a secretária de Saúde, Fabiana Paviani, o projeto reforça a importância da prevenção e do acompanhamento contínuo da população, utilizando a prática de atividades físicas como aliada no controle de doenças crônicas e na promoção da qualidade de vida.

As atividades acontecem de terça a quinta-feira, nos períodos das 8h às 9h e das 9h30 às 10h30, nas unidades das Estratégias Saúde da Família (ESFs) de Boraceia, Guaratuba, Jardim Vicente de Carvalho, Maitinga, Indaiá e Chácaras.

“O esporte precisa estar presente na rotina das pessoas e integrado às políticas públicas de saúde. O Bertioga em Movimento, mostra como a atividade física, quando acompanhada e acessível, pode transformar hábitos e contribuir diretamente para o bem-estar da população.” destaca o secretário de Esporte e Lazer, Gerson Rodrigues

Confira os dias e horários das atividades:

Terças-feiras

8h às 9h – ESF Guaratuba (Rua Aprovada 863, nº 110)
9h30 às 10h30 – ESF Boraceia (Rua Vereador Geraldo Rodrigues Montemor, s/nº)

Quartas-feiras

8h às 9h – ESF Jardim Vicente de Carvalho (Rua Epiphânio Batista, 637)
9h30 às 10h30 – ESF Central/Maitinga (Rua Alberto Augusto de Andrade – antiga Rua 14 –, s/nº)

Quintas-feiras

8h às 9h – ESF Indaiá (Rua São Francisco do Sul, s/nº)
9h30 às 10h30 – ESF Mirosam/Chácaras (Rua São Gonçalo, s/nº – Vila do Bem)



FOTO: DIVULGAÇÃO PMB



SAÚDE

Bertioga institui nova Política Municipal de Saúde Mental e fortalece Rede de Atenção Psicossocial

Na semana em que é celebrado o Dia Nacional da Luta Antimanicomial, em 18 de maio, a Prefeitura de Bertioga deu um importante passo para o fortalecimento da saúde pública municipal. Foi publicado o Decreto nº 5.185, de 21 de maio de 2026, que estabelece a nova Política Municipal de Saúde Mental e Deficiências Psicossociais e institui oficialmente a Rede de Atenção Psicossocial (RAPS) no município.

A medida representa um avanço significativo na organização da assistência em saúde mental dentro do Sistema Único de Saúde (SUS), consolidando protocolos, fluxos assistenciais e estratégias integradas de cuidado entre os diversos serviços da rede pública municipal.

A nova política fortalece o modelo de cuidado em liberdade, humanizado e territorializado, alinhado às diretrizes da Reforma Psiquiátrica Brasileira e da legislação federal vigente. O decreto reconhece a saúde mental como uma demanda transversal da saúde pública, estabelecendo diretrizes para acolhimento, avaliação biopsicossocial, acompanhamento multiprofissional e articulação intersetorial.

Entre os principais avanços previstos estão a formalização da Rede de Atenção Psicossocial (RAPS) municipal, integrando serviços como Atenção Primária, Caps, Unibem, SER do Bem, CEAM, Hospital Municipal, SAMU, ambulatórios especializados e demais equipamentos da rede intersetorial; a implantação obrigatória do matriciamento em saúde mental entre os serviços; a criação de protocolos padronizados para encaminhamentos, avaliações e emissão de laudos; além da implementação de instrumentos técnicos voltados à qualificação diagnóstica e organização do cuidado.

A normativa também incorpora diretrizes contemporâneas de avaliação biopsicossocial, mecanismos permanentes de capacitação das equipes e estratégias de qualificação do atendimento, especialmente nos casos relacionados a transtornos mentais graves, deficiências psicossociais, transtornos do neurodesenvolvimento e demais condições associadas.

Outro ponto de destaque é a integração da política ao planejamento oficial da saúde municipal. Com isso, as ações da RAPS passam a compor permanentemente o Plano Municipal de Saúde e a Programação Anual de Saúde, garantindo continuidade, monitoramento e avaliação permanente das ações desenvolvidas.

De acordo com a Secretaria de Saúde, a iniciativa representa um marco histórico para a saúde pública de Bertioga ao instituir, pela primeira vez, uma Política Municipal de Saúde Mental e Deficiências Psicossociais estruturada e integrada à Rede de Atenção Psicossocial. A medida amplia a articulação entre os serviços de saúde e os setores intersetoriais, qualifica os fluxos assistenciais e fortalece o acesso da população a um cuidado mais humanizado, seguro e contínuo.



DESENVOLVIMENTO SOCIAL

Bertioga oferece oficina gratuita para profissionais de salões de beleza

Profissionais da área da beleza de Bertioga terão a oportunidade de aprimorar técnicas de atendimento e fortalecer o relacionamento com seus clientes por meio da oficina presencial e gratuita “Faça: Estratégias e Atendimento Consultivo para Salões de Beleza”. As oficinas serão realizadas nos dias 16 e 26 de junho, com opções de turmas nos períodos da manhã, tarde e noite.

A iniciativa é promovida pelo Sebrae Aqui Bertioga, serviço vinculado à Secretaria Municipal de Desenvolvimento Social, Trabalho e Renda, em parceria com a CDL Bertioga e o Sebrae.

Com foco na qualificação profissional e no fortalecimento dos pequenos negócios do setor da beleza, a oficina tem como objetivo capacitar empreendedores e profissionais para oferecerem um atendimento mais estratégico, humanizado e consultivo, contribuindo para a fidelização dos clientes e o aumento das indicações espontâneas.

Durante a capacitação, os participantes aprenderão técnicas práticas para transformar o atendimento em uma experiência diferenciada, indo além do serviço básico e agregando valor ao relacionamento com o público. A proposta é auxiliar salões de beleza a elevarem o padrão de atendimento, fortalecendo sua competitividade no mercado.

Inscrições

As inscrições podem ser realizadas pelo link: <https://forms.office.com/r/NCzBRhMEsw>. As vagas são limitadas e os interessados devem realizar a inscrição antecipadamente, verificando no link as datas, horários e locais disponíveis.

As oficinas serão realizadas nos dias 16 e 26 de junho, com opções de turmas nos períodos da manhã, tarde e noite, permitindo maior flexibilidade para os participantes. O curso é voltado para maiores de 18 anos, e todas as informações sobre participação serão encaminhadas por e-mail após a inscrição.



FOTO: DIVULGAÇÃO PMB



CULTURA

Bertioga recebe Pré-Seletiva da Escola do Teatro Bolshoi e reúne candidatos de mais de 40 cidades do país

Bertioga recebe, neste sábado (30), a Pré-Seletiva da Escola do Teatro Bolshoi no Brasil, consolidando o município como referência na promoção da cultura, formação artística e oportunidades para crianças e adolescentes. O evento reunirá candidatos de mais de 40 cidades brasileiras, abrangendo seis estados: São Paulo, Minas Gerais, Rio de Janeiro, Rondônia, Espírito Santo e Rio Grande do Sul.

A seletiva atrai participantes de diferentes regiões do país, entre elas São Paulo, Campinas, Santos, Guarulhos, São José dos Campos, Praia Grande, Cubatão, Ubatuba, Caraguatatuba, Guarujá, São Vicente, Porto Velho (RO), Betim (MG), Juiz de Fora (MG), Nova Iguaçu (RJ), Guarapari (ES) e Santa Maria (RS), além de diversas outras cidades.

Investimento em Cultura

Mais do que um evento cultural, a pré-seletiva também representa um importante impulso para o trade turístico de Bertioga, já que os candidatos, entre eles crianças e adolescentes chegam ao município acompanhados de familiares, movimentando diretamente a rede hoteleira, restaurantes, comércio local e demais serviços.

A iniciativa reforça o posicionamento de Bertioga como uma cidade que investe em cultura, juventude, inclusão e acesso a experiências artísticas de excelência, além de fortalecer parcerias institucionais e ampliar o alcance de ações culturais de grande porte.

Para a Diretora de Cultura, Camila Quelhas, a Pré-Seletiva da Escola do Teatro Bolshoi representa, ainda, uma oportunidade real de transformação de vida para crianças e jovens por meio do ballet clássico, incentivando talentos e ampliando o acesso à formação artística de qualidade.

HORÁRIOS

- 08h30 – Candidatas nascidas nos anos de 2012 a 2015 e Candidatos nascidos nos anos de 2012 a 2014
- 10h15 – Candidatas nascidas nos anos de 2009 a 2011 e Candidatos nascidos nos anos de 2009 a 2011
- 14h30 – Candidatas nascidas nos anos de 2016 a 2017 e Candidatos nascidos nos anos de 2015 a 2017



FOTO: DIVULGAÇÃO PMB



ESPORTE

Bertioga sedia terceira etapa do Circuito TH5 Aquathlon & Travessia – Draco

Entre braçadas, resistência e as águas do Cantão do Indaiá, Bertioga recebe, neste domingo (31), a terceira etapa do Circuito TH5 Aquathlon & Travessia – Draco. A competição acontece a partir das 8h e reúne atletas em provas de aquathlon e travessia aquática. O evento é realizado pela TH5 Eventos, com apoio da Prefeitura de Bertioga.

No aquathlon, os participantes encaram 700 metros de natação, seguidos por 4 quilômetros de corrida. Já nas travessias, os atletas podem escolher entre quatro percursos: curta (700 metros), média (1.200 metros), longa (2.200 metros) e Kids Swim (150 metros), destinada ao público infantil.

A premiação contará com troféus para os três primeiros colocados da classificação geral, nas categorias masculina e feminina, além dos três melhores atletas de cada faixa etária, divididas em intervalos de cinco anos.

Programação

Sábado (30/05)

15h às 18h – Entrega dos kits dos atletas

Domingo (31/05)

7h – Cadastramento, numeração e entrega de kits

8h – Travessia Curta Masculina

8h02 – Travessia Curta Feminina

8h30 – Aquathlon Masculino

8h32 – Aquathlon Feminino

8h35 – Aquathlon Revezamento

9h10 – Kids Swim (150 m)

9h30 – Travessia Longa Masculina

9h33 – Travessia Longa Feminina

10h30 – Travessia Média Masculina

10h33 – Travessia Média Feminina



FOTO: DIVULGAÇÃO PMB



PLANO DE GESTÃO

Moradores ajudam a desenhar o futuro das praias de Bertioga em oficina do Plano de Gestão da Orla

A construção do futuro das praias de Bertioga ganhou um importante capítulo ao longo desta semana. A Prefeitura concluiu a primeira etapa de elaboração do Plano de Gestão Integrada (PGI) da Orla Marítima, reunindo moradores, pescadores, ambulantes, comerciantes, representantes de associações e profissionais ligados ao turismo para discutir os desafios e as oportunidades do litoral bertioguense.

Ao longo de cinco encontros realizados entre os dias 25 e 29 de maio, no Centro e em Boraceia, os participantes contribuíram com propostas e reflexões sobre temas como ordenamento da faixa de areia, preservação ambiental, mobilidade, turismo, pesca e infraestrutura. Ao todo, foram 40 horas de trabalho colaborativo voltadas ao planejamento das praias do município.

Um dos momentos mais importantes da programação foi a saída de campo realizada durante a semana. A atividade permitiu que os participantes observem de perto as características de cada trecho da orla, aproximando o planejamento técnico da realidade vivida por moradores, trabalhadores e visitantes.

O Plano de Gestão Integrada é o instrumento que vai orientar o uso e a ocupação da orla marítima nos próximos anos, buscando equilibrar desenvolvimento, preservação ambiental e qualidade de vida. A proposta é construir soluções que respeitem as características de cada região da cidade e atendam às necessidades de quem vive e trabalha no litoral.

Entre os participantes estava o pescador Génisson dos Santos, que destacou a importância da participação popular no processo.

"É muito importante que mais pessoas participem e estejam representadas aqui. Tivemos uma presença ainda pequena do setor da pesca nesta oficina, e espero que mais pescadores se envolvam nos próximos encontros para garantir que nossa voz seja ouvida no planejamento das praias", afirmou.

Apesar do encerramento da Oficina 1, o trabalho está apenas começando. Esta foi a primeira fase de escuta e construção coletiva do plano, que seguirá com novas etapas e oportunidades de participação popular.

A Prefeitura reforça o convite para que a população acompanhe as próximas ações e contribua com sugestões. O envolvimento da comunidade será fundamental para identificar desafios, valorizar potencialidades e construir soluções que garantam praias mais organizadas, acessíveis, sustentáveis e preparadas para o futuro.

Os interessados podem acompanhar o cronograma das próximas etapas e receber informações sobre consultas públicas e atividades do projeto por meio do canal oficial do Turismo de Bertioga no WhatsApp.

Link de acesso: [\[https://bit.ly/4tZV5Qv\]](https://bit.ly/4tZV5Qv)



EDUCAÇÃO

Bertioga terá primeiro curso exclusivo para mulheres da EJA em parceria com o Sebrae Delas

Pela primeira vez, a Educação de Jovens e Adultos (EJA) de Bertioga contará com um curso exclusivo voltado ao público feminino. A iniciativa é promovida pelo Sebrae Aqui Bertioga, por meio do programa Sebrae Delas, em parceria com a Secretaria Municipal de Educação, através da EJA, e a Secretaria Municipal de Desenvolvimento Social, Trabalho e Renda. A ação tem início em 8 de junho.

A ação faz parte da ampliação das atividades de qualificação empreendedora oferecidas no município e tem como objetivo fortalecer o empreendedorismo, a autonomia financeira e o protagonismo das mulheres bertioguenses.

Além dos cursos já disponibilizados para homens e mulheres, as formações do Sebrae passarão a acontecer em todas as escolas da EJA do município. Da mesma forma, o Sebrae Delas desenvolverá ações mensais exclusivas para mulheres em todas as unidades escolares da modalidade.

A primeira formação será realizada no mês de junho, na E.M. Giusfredo Santini, com o tema "Seja Atenta às Oportunidades". O curso acontecerá de forma presencial no dia 8 de junho.

A capacitação foi desenvolvida para incentivar mulheres a identificarem oportunidades de crescimento pessoal e profissional, estimulando o desenvolvimento de habilidades empreendedoras e ampliando perspectivas para geração de renda e independência financeira.

As inscrições já estão abertas e podem ser realizadas por meio do link.

Serviço

E.M. Giusfredo Santini - Rua Epiphânio Batista, nº 66 – Jardim Vicente de Carvalho – Bertioga.



FOTO: DIVULGAÇÃO PMB



HABITAÇÃO

Boraceia terá plantão para regularização e atualização cadastral de moradores

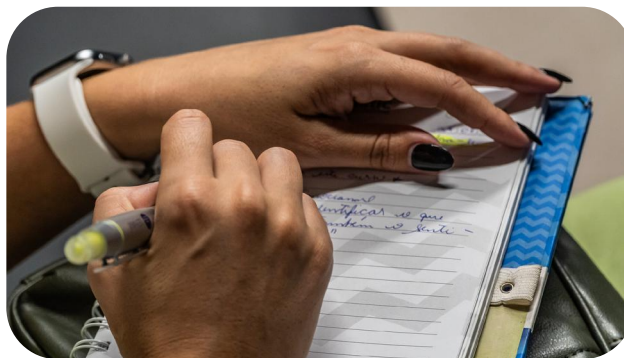
Dando continuidade ao processo de regularização fundiária do núcleo urbano informal “Boraceia Disperso”, a Solo Topografia e Georreferenciamento, empresa contratada para execução dos serviços técnicos do local, realizará neste sábado (30), das 9h às 17h, um plantão de atendimento na Vila do Bem Boraceia.

A ação é voltada aos moradores que possuem pendências cadastrais, que não estavam em casa durante as visitas técnicas ou desejam esclarecer dúvidas sobre o processo de regularização. Nesta etapa, serão realizadas apresentação do projeto, orientações aos moradores, coleta de documentos, visitas domiciliares e levantamentos técnicos, físicos e socioeconômicos.

Projeto

A área contemplada fica entre as ruas Vereador Geraldo Helmeister e Comendador Lino Freischt, a partir da Avenida Engenheiro José de Menezes Berenquer até a linha de transmissão de energia elétrica.

O projeto inclui levantamento topográfico georreferenciado, estudos ambientais e elaboração do projeto urbanístico e da infraestrutura essencial. A iniciativa conta com recursos do Governo Federal, investimento aproximado de R\$ 499 mil e prazo estimado de nove meses para execução.



FOTO: DIVULGAÇÃO PMB



FUNDO SOCIAL

Caminho da Capacitação chega com oportunidades gratuitas de qualificação profissional

O Fundo Social de Solidariedade de Bertioga, em parceria com o Governo do Estado de São Paulo, traz ao município o 22º Ciclo do Caminho da Capacitação, iniciativa voltada à qualificação profissional gratuita e ao fortalecimento da autonomia financeira da população.

O programa oferece cursos em diversas áreas, ampliando oportunidades de inserção no mercado de trabalho e incentivando o empreendedorismo. As capacitações acontecerão em diferentes regiões da cidade, aproximando o acesso ao conhecimento e facilitando a participação da população.

Entre os cursos oferecidos estão Cuidador de Idoso, Design de Sobrancelha, Manicure e Pedicure, Maquiagem, Corte e Costura, Conserto e Ajuste e Moda Inclusiva.

As aulas serão realizadas em três polos:

- **Prefeitura de Bertioga – Rua Luiz Pereira de Campos, 901, Centro**
Curso: Cuidador de Idoso
Horários: 8h às 12h20 | 13h às 17h20 | 18h às 22h20
- **Vila do Bem Boraceia – Avenida Henrique Arcuri, 99, Boraceia**
Cursos e horários:
Manicure e Pedicure – 8h às 12h20
Design de Sobrancelha – 13h às 17h20
Maquiagem – 18h às 22h20
- **Vila do Bem Chácaras – Avenida São Gonçalo, 80, Chácaras**
Cursos e horários:
Conserto e Ajuste – 8h às 12h20
Moda Inclusiva – 13h às 17h20
Corte e Costura – 18h às 22h20

Além da formação profissional, o projeto também prevê encaminhamento dos participantes ao mercado de trabalho após a conclusão dos cursos. Os formandos contarão com apoio por meio de parcerias com salões de beleza, barbearias, estúdios de estética e empresas de eventos do município.

O programa também incentivará o empreendedorismo, oferecendo orientação para abertura do próprio negócio, atendimento domiciliar e atuação autônoma. O Posto de Atendimento ao Trabalhador (PAT) de Bertioga atuará no apoio à colocação profissional dos alunos.

O acompanhamento dos participantes seguirá também no período pós-curso, com a promoção de feiras de empregabilidade e rodadas de negócios no setor da beleza, em parceria com a Secretaria de Desenvolvimento Social, Trabalho e Renda.

As inscrições já estão disponíveis e podem ser realizadas pelo site:

<https://www.cursosfussp.sp.gov.br/>



FOTO: DIVULGAÇÃO PMB



MEIO AMBIENTE

Com programação gratuita e diversificada, XI Festival da Mata Atlântica tem início nesta sexta-feira (29)

Com três dias de programação gratuita e diversificada, o XI Festival da Mata Atlântica - Trilhas de Bertioga começou nesta sexta-feira (29), às 14h, na Tenda de Eventos e Parque dos Tupiniquins, no Centro. As atividades seguem até domingo (31), valorizando a natureza, a cultura local e as práticas sustentáveis.

Neste ano, o festival tem o tema "Trilhas de Bertioga" e coloca em evidência a riqueza dos caminhos naturais do município e o papel fundamental dos monitores ambientais, protagonistas desta edição. São eles que conduzem visitantes pelas trilhas, promovendo educação ambiental, segurança e uma conexão mais profunda com a Mata Atlântica.

O evento é uma realização da Prefeitura, por meio da Secretaria de Meio Ambiente e do Conselho Municipal de Defesa do Meio Ambiente (CONDEMA), em parceria com o Sesc e o SENAC, além do apoio da Fundação Florestal, do Fórum de Economia Solidária da Baixada Santista (FESBS) e de monitores ambientais locais. Com caráter colaborativo, o festival é construído coletivamente, envolvendo instituições, iniciativas locais e, principalmente, os moradores, que têm papel essencial na concepção e realização das atividades. Essa participação fortalece o vínculo com o território e garante que o evento reflita a identidade e os saberes da comunidade.

Sobre a programação

Ao longo dos três dias, o público pode participar de oficinas, vivências, trilhas monitoradas, painéis, rodas de conversa, apresentações culturais e atividades educativas. A programação transita entre práticas de bem-estar, como yoga e experiências sensoriais, e ações formativas, como oficinas de design sustentável, fotografia da natureza, moda consciente e educação ambiental.

O festival também valoriza a economia solidária, com a participação da EcoSol Bertioga, artesãos do SESC e iniciativas como a Rota do Cambuci, promovendo saberes tradicionais, a produção local e o uso sustentável da biodiversidade.

Entre os destaques está o show comemorativo do grupo Peixelétrico, que celebra 25 anos de trajetória e se apresenta na noite de abertura, nesta sexta-feira (29), a partir das 20h30, prometendo um momento marcante de celebração cultural.

Além disso, o público poderá vivenciar experiências ao ar livre, como trilhas interpretativas, observação de aves e atividades náuticas, reforçando o tema do festival e a conexão com as trilhas e os ecossistemas locais.

Por meio do Instituto Embaúba, o festival também contará com trilhas em valor promocional, com a arrecadação convertida para melhorias nos atrativos. O interesse pode ser manifestado no link, que também contém mais informações.

Confira a programação completa: 29/05/26 (SEXTA-FEIRA)

14h | Abertura da feira de artesanato e culinária. Local: Tenda de Eventos;

14h | CENTRO DE EDUCAÇÃO AMBIENTAL (CEA): Tira o lixo põe o bicho/Doação de árvores/Mostra do museu de animais da Mata Atlântica/Recicla Bertioga. Local: Tenda de Eventos;

14h | SENAC | Espaço Fazer: Oficina de Design Gráfico - cadernos sustentáveis. Local: Tenda de Eventos;

14h | INSTITUTO EMBAÚBA: Oficina "Confecção de placas rústicas para sinalização de atrativos naturais nos parques de Bertioga". Local: Parque dos Tupiniquins;

15h | POLÍTICA NACIONAL ALDIR BLANC|Lançamento do livro "O Mar e a Cidade - Poesia Caiçara", da autora bertioguense Eleonora Bispo (Preta), pela Editora Periferia tem Palavra. Com bate-papo e leitura de poemas. Local: Tenda de Eventos;

15h30 | SENAC | Espaço Fazer: Oficina de Design Gráfico: Cianotopia Botânica: Revelação Artesanal. Local: Tenda de Eventos;

16h | FUNDAÇÃO FLORESTAL - FF: Ninho para Abelhas Solitárias – Oficina com argila. Local: Parque dos Tupiniquins;

17h | SENAC | Espaço Fazer: Oficina de Design Gráfico: Design e Ativismo: Nosso Território em Cartaz. Local: Tenda de Eventos;

17h | INSTITUTO EMBAÚBA: Bate-papo: Promoção do Uso Público nos Parques Estaduais de Bertioga-com associações de monitores ambientais. Local: Parque dos Tupiniquins;

18h | CINECLUBE BURIQUIOCA: "Bellegarde: os pioneiros das trilhas ecológicas de Bertioga?". Local: Parque dos Tupiniquins;

20h | Abertura oficial com o prefeito Marcelo Vilares e autoridades. Local: Tenda de Eventos;

20h30 | Sesc: Show "Peixelétrico - 25 anos". Local: Tenda de Eventos.

Continua na próxima pág

30/05/26 (SÁBADO)

- 8h | Sesc/Vivência: Mantra Yoga | Com Casa de Rezo Prema. Local: Tenda de Eventos;
8h30 | Sesc/Visita Mediada: Remada com Trilha para Ermida Santo Antônio do Guaibê, com Agente de Educação Ambiental, Monitor Rogerio Rosa Jorge e Brucutus Canoagem. Local de encontro: praia em frente à Tenda de Eventos;
9h | Senac/Espaço Fazer: "Oficina de Bem-Estar: Entre aromas e sentidos: um caminho de bem-estar". Local: Tenda de Eventos;
9h | Instituto Embaúba | Oficina Fotografia da Natureza: Percepção do olhar. Local: Parque dos Tupiniquins;
9h15 | Sesc/Visita mediada: Trilha do Sentir, com Agente de Educação Ambiental.
10h | Sesc: Oficina "Natureza em bordado com Arte Roses". Local: Tenda de Eventos;
10h30 | Senac/Espaço Fazer: Oficina de Bem-Estar: Essências e relaxamento: produção de sais de banho. Local: Parque dos Tupiniquins;
10h30 | Instituto Embaúba: Oficina "A história das Pedras - conhecendo os tipos de rochas com lupa". Local: Parque dos Tupiniquins;
12h | Senac/Espaço Fazer: Oficina Quadro botânico: Mata Atlântica emoldurada. Local: Tenda de Eventos;
14h | Senac/Espaço Fazer: Paineis "Caminhos para uma Escola Azul: Por que Educar para o Desenvolvimento Sustentável?". Local: Tenda de Eventos;
14h | Instituto Embaúba: Contação de história: A beleza da natureza que nos rodeia. Local: Parque dos Tupiniquins;
15h | Fundação Florestal: Oficina "Técnicas de mínimo impacto nas trilhas". Local: Parque dos Tupiniquins;
15h | Sesc: Oficina "Biojoias: Vem se Vestir de Mata com Mamaecos Ecobiojoias". Tenda de Eventos;
15h30 | Senac/Espaço Fazer: Paineis "Trilha Segura: Gestão de Riscos e Educação para uma Experiência Feliz". Local: Tenda de Eventos;
15h30 | Instituto Embaúba: Roda de conversa "Turismo de Base Comunitária com iniciativas locais". Local: Parque dos Tupiniquins;
16h | Sesc: Espetáculo "Caminhos, com Palhaço Sequinho (PE)". Local: Tenda de Eventos;
17h | Cortejo: Maracatu Baque Aroeira. Local: Tenda de Eventos;
18h | Senac/Espaço Saber: Inteligência Artificial a favor da informação, do meio ambiente e da educação ambiental. Local: Tenda de Eventos;
20h | Sesc: Show "Rasta la Vista". Local: Tenda de Eventos.

31/05/26 (DOMINGO)

- 5h30 | Sesc/Vivência: Clube de Observação de Aves, com Agente de Educação Ambiental e convidados. Local: Parque dos Tupiniquins;
8h | Sesc: Yoga com educadores físico-esportivo do Sesc. Local: Tenda de Eventos;
9h | Instituto Embaúba: Palestra "Ações de limpeza na Praia de Itaguapé - Parque Estadual Restinga de Bertiooga", com Monitores ambientais, Greenpeace Bertiooga e Fundação Florestal. Local: Parque dos Tupiniquins;
9h30 | Senac/Espaço Fazer: Oficina de Moda "Canga multifuncional: transforme em bolsa de praia e aventure-se nas trilhas". Local: Tenda de Eventos;
10h | Sesc/Vivência: Stand Up, com Buriquioca. Local: Em frente à Tenda de Eventos;
10h | Sesc: Oficina "Natureza em bordado com Arte Roses". Local: Tenda de Eventos;
10h30 | Cineclubes Buriquioca: "Bellegarde: os pioneiros das trilhas ecológicas de Bertiooga?". Local: Parque dos Tupiniquins;
11h | Senac/Espaço Fazer: Oficina de Moda "Japamala e meditação". Local: Tenda de Eventos;
11h | Instituto Embaúba: Oficina: Acessibilidade nos Parques Estaduais de Bertiooga. Local: Parque dos Tupiniquins;
12h | CEA: Concurso Culinário "Sabores da Mata". Local: Tenda de Eventos;
13h30 | Fundação Florestal: Conhecendo os Animais da Mata Atlântica - Monitora Bio. Local: Parque dos Tupiniquins;
14h | Senac/Espaço Fazer: Oficina de Moda "Transforme seu look com estilo: aprenda amarrações criativas para usar a sua canga". Local: Tenda de Eventos;
14h | Instituto Embaúba: Oficina Mundo Verde - Educação Ambiental para Crianças. Local: Parque dos Tupiniquins;
15h | Sesc: Show "Bloco Filhos de Gil". Local: Tenda de Eventos.



FOTO: DIVULGAÇÃO PMB



DESENVOLVIMENTO SOCIAL

Bertioga participa de encontro nacional voltado à proteção de crianças e adolescentes

As conselheiras tutelares de Bertioga participaram do I Encontro Nacional da Rede de Proteção do Sistema de Garantia de Direitos, realizado entre segunda (25) e quarta-feira (27), em Ribeirão Preto. A participação ocorreu por meio do Conselho Municipal dos Direitos da Criança e do Adolescente (CMDCA), com apoio da Secretaria de Desenvolvimento Social, Trabalho e Renda.

O encontro reuniu profissionais, especialistas e representantes de diversos municípios brasileiros para discutir o fortalecimento da rede de proteção e a garantia de direitos de crianças, adolescentes e famílias em situação de vulnerabilidade.

Durante os três dias de programação, as conselheiras participaram de palestras, oficinas e debates sobre temas ligados à atuação do Conselho Tutelar e ao fortalecimento da rede de proteção, incluindo escuta especializada, políticas públicas, proteção integral, fortalecimento de vínculos familiares, ética profissional, inteligência emocional e enfrentamento às diversas formas de violência.

Qualificação

A conselheira Iolene Oliveira ressaltou a importância da qualificação contínua para fortalecer o atendimento e agilizar as respostas às situações de violação de direitos. Já a conselheira Shirley Mendes destacou que os três dias de capacitação foram marcados pela troca de experiências e fortalecimento profissional.

A primeira suplente do Conselho Tutelar, Mariza Babetto, enfatizou que o encontro representou um importante momento de aprendizado voltado ao aprimoramento das ações em defesa das crianças e adolescentes do município. Já a conselheira Laucildes Aquino destacou que a capacitação proporcionou aprendizado sobre temas fundamentais relacionados à proteção integral, ética profissional, políticas públicas e fortalecimento da atuação da rede de proteção.

As conselheiras agradeceram os conselheiros do CMDCA e também a Secretaria de Desenvolvimento Social, Trabalho e Renda, que possibilitaram a participação no encontro, reforçando o compromisso da gestão municipal com o fortalecimento das políticas públicas de proteção e garantia de direitos de crianças e adolescentes.

Sistema de Plantão

Durante o período da capacitação, as conselheiras Vanessa Ramos e Rosana Nascimento permaneceram na sede do Conselho Tutelar em sistema de plantão sobreaviso 24 horas, garantindo a continuidade dos atendimentos e o funcionamento ininterrupto do órgão, assegurando acolhimento e proteção às crianças, adolescentes e famílias atendidas pelo município.



EDUCAÇÃO

Inauguração da Horta da EJA fortalece aprendizagem e cidadania

A Prefeitura realizou, na quarta-feira (27), a inauguração do projeto “Horta da Educação de Jovens e Adultos (EJA): Cultivando Saberes e Cidadania”, iniciativa que une educação, sustentabilidade e protagonismo estudantil em um espaço de aprendizagem prática e significativa.

Idealizado pelos estudantes da EJA, por meio das secretarias de Educação e de Meio Ambiente, o projeto nasceu do interesse coletivo em desenvolver ações voltadas à alimentação saudável, ao cuidado com o meio ambiente e à valorização dos conhecimentos construídos ao longo de suas trajetórias de vida.

Mais do que um espaço para o cultivo de hortaliças, a horta escolar se consolida como um importante instrumento pedagógico interdisciplinar, permitindo que teoria e prática caminhem juntas no processo de ensino e aprendizagem. Por meio das atividades desenvolvidas, os educandos têm a oportunidade de ampliar conhecimentos sobre sustentabilidade, segurança alimentar, matemática aplicada, ciências naturais e produção textual, além de fortalecer habilidades relacionadas ao trabalho em equipe, à responsabilidade e à cidadania.

A proposta pedagógica está alinhada às Competências Gerais da Base Nacional Comum Curricular (BNCC) e fundamentada na Taxonomia de Bloom, promovendo o desenvolvimento progressivo das aprendizagens, desde a identificação de conceitos básicos sobre cultivo e meio ambiente até a criação de estratégias para ampliação da horta e produção de materiais educativos.

Metodologia

As atividades são desenvolvidas por meio de metodologias ativas, com planejamento coletivo, preparação do solo, plantio, manutenção, acompanhamento do crescimento das plantas, colheita e socialização dos resultados.

Cada unidade escolar participante assumiu uma proposta específica de cultivo: a EM Giusfredo Santini realiza o plantio de alface em garrafas PET e pneus, incentivando práticas sustentáveis e o reaproveitamento de materiais; a EM Genésio Sebastião dos Santos desenvolve o cultivo de cenouras em canteiro, além do plantio de pimenta, batata doce e tomate; e a Emeif Boracéia construiu um canteiro com tijolos para o plantio de alface, escarola, cenoura, abóbora, cebola e tomate.

Ao longo do desenvolvimento do projeto, novas culturas poderão ser incorporadas às hortas, de acordo com o interesse e as escolhas dos próprios estudantes, ampliando as possibilidades de aprendizagem, experimentação e participação ativa no processo.

Além do aprendizado acadêmico, a iniciativa busca fortalecer o vínculo entre escola e comunidade, incentivando práticas de consumo consciente e ampliando a reflexão sobre a importância da preservação ambiental. Após o desenvolvimento e crescimento das hortas, a EJA promoverá um momento especial de abertura à comunidade, convidando familiares, moradores e demais interessados para conhecerem os espaços cultivados, compartilharem experiências e participarem das atividades, fortalecendo ainda mais a integração entre escola e sociedade.

Proposta

Entre os resultados esperados estão o aumento do engajamento e da permanência dos estudantes na EJA, o desenvolvimento do pensamento crítico e científico, a ampliação dos conhecimentos sobre sustentabilidade e a integração efetiva entre teoria e prática.

De acordo com a secretaria de Educação, a inauguração da Horta da Educação de Jovens e Adultos reafirma o compromisso da rede municipal de ensino de Bertiooga com uma educação integral, humanizada e conectada às necessidades reais dos estudantes, promovendo autonomia, pertencimento e o exercício da cidadania ao longo da vida.



FOTO: DIVULGAÇÃO PMB



MOBILIDADE

Prefeitura realiza 'Domingo em Movimento' com esporte, lazer, saúde e ações educativas de mobilidade e segurança viária na orla

A Prefeitura de Bertioga, por meio da Secretaria de Trânsito e Mobilidade promove, neste domingo (31), o “Domingo em Movimento”, iniciativa que busca ocupar de forma positiva os espaços públicos da cidade com atividades voltadas ao esporte, lazer, cultura, saúde e educação.

A programação acontece das 8h às 14h, na Avenida Tomé de Souza, no trecho entre a Rua Gabriel Garcez e a Avenida Vicente de Carvalho, seguindo pelo Boulevard até a Rua Miguel Arcanjo.

A ação é realizada pela Secretaria de Trânsito e Mobilidade, que proporcionará ações em conjunto com a Polícia Rodoviária e CNL. Além disso, também contará com a parceria das Secretarias de Saúde e de Esporte e Lazer.

A proposta do evento é transformar áreas públicas em ambientes mais vivos, seguros e atrativos, incentivando a convivência familiar e a participação da comunidade. Cada órgão envolvido contribui com atividades específicas, garantindo uma programação diversificada para todas as idades.

“A iniciativa faz parte de uma estratégia integrada da Prefeitura para requalificar e dar vida aos espaços públicos, estimulando hábitos saudáveis e ampliando as opções de lazer com organização, segurança e qualidade para moradores e turistas”, ressaltou a secretária de Trânsito e Mobilidade, Thalita Walperes.

Polícia Militar Rodoviária

A Polícia Militar Rodoviária participa com a “Cidade da Criança”, um espaço educativo, destinado a crianças de 03 a 07 anos, que simula uma mini cidade com sinalização de trânsito. A proposta é ensinar, de forma lúdica, noções de segurança viária, cidadania e comportamento responsável no trânsito desde a infância.

Experiência virtual

Outro destaque é a participação da CNL, que levará ao público uma experiência com óculos de realidade virtual 3D. A atividade simula situações de embriaguez, uso de drogas e sonolência ao volante, alertando sobre os riscos dessas práticas. O espaço também contará com percurso interativo, roleta de brindes e distribuição de materiais educativos.

Esporte

O projeto Ruas e Praças de Lazer também integra as atividades, com opções gratuitas para todas as idades. Monitores e recreadores estarão presentes para orientar o público e garantir a segurança durante toda a ação.

Cama elástica, brinquedos infláveis, tchoukball, tênis, badminton, futebol gol-caixote e futebol de sabão estão entre as opções disponíveis, reunindo esporte e lazer em um ambiente voltado à convivência e à diversão.

Saúde

Durante o Domingo em Movimento, a Secretaria de Saúde promove uma série de ações voltadas à prevenção e ao cuidado com a população. Entre os destaques está a campanha de vacinação contra a gripe (Influenza), destinada a idosos, gestantes e crianças, grupos mais vulneráveis às complicações da doença.

O evento também contará com a campanha Fique Sabendo, que oferece testagem rápida, gratuita e sigilosa para HIV, sífilis e hepatites B e C. Os exames são seguros e o resultado sai em até 30 minutos, ampliando o acesso ao diagnóstico precoce e ao início oportuno do tratamento.



FOTO: DIVULGAÇÃO PMB



EDUCAÇÃO

Vereadores Mirins visitam gabinete do prefeito e Complexo de Segurança

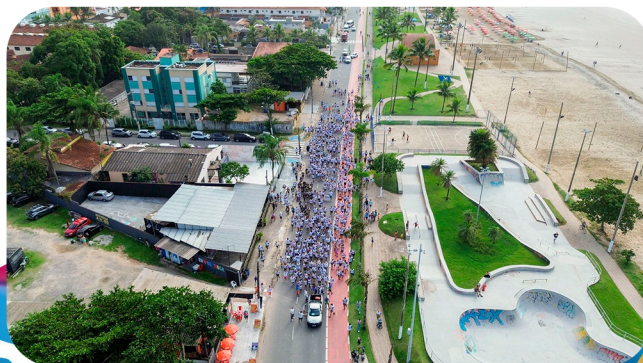
O gabinete do prefeito e o Centro Operacional de Imagens de Bertiooga (Coibe), localizado no Complexo de Segurança, receberam uma visita especial, nesta quinta-feira (28), da terceira turma do Projeto Vereador Mirim. A ação é promovida por meio de uma parceria entre a Secretaria de Educação e a Câmara Municipal de Bertiooga.

Os jovens parlamentares foram recepcionados no Paço Municipal pelo prefeito Marcelo Vilares, secretários e autoridades locais. Durante a visita, os alunos percorreram as instalações do gabinete e conheceram a sala onde são realizadas reuniões e tomadas decisões importantes para o município.

Na sequência, os estudantes seguiram para o Complexo de Segurança, onde conheceram o funcionamento do Coibe, responsável pelo monitoramento por câmeras em tempo real em diferentes pontos da cidade.

Durante a visita, os jovens puderam aprender mais sobre o papel da tecnologia na segurança pública, prevenção de crimes e apoio às forças de segurança.

O Programa Vereador Mirim tem como propósito estimular a cidadania ativa entre os estudantes e ampliar o conhecimento sobre o papel do Poder Legislativo e sua relação com a comunidade. Desde o início do projeto, os participantes vivenciam todas as etapas de um processo eleitoral: lançamento de candidaturas, campanhas, debates e votação, de forma democrática e educativa.

Além de aproximar os jovens do poder público, a iniciativa desenvolve habilidades como comunicação, liderança, argumentação e trabalho em equipe, formando cidadãos mais conscientes, participativos e preparados para os desafios da vida em sociedade.



FOTO: DIVULGAÇÃO PMB



ALISTAMENTO

Prazo está acabando: jovens de Bertioga têm até 30 de junho para fazer o alistamento militar

A Junta de Serviço Militar de Bertioga alerta os jovens que completam 18 anos em 2026: o prazo para o alistamento militar obrigatório termina em 30 de junho. O procedimento é gratuito e pode ser realizado pela internet ou presencialmente na Junta Militar do município.

Devem se alistar todos os brasileiros do sexo masculino nascidos em 2008 que completam 18 anos ao longo de 2026. Para as mulheres, o alistamento é voluntário e também deve ser realizado até o dia 30 de junho por aquelas que desejam participar do processo seletivo para ingresso nas Forças Armadas.

A recomendação é não deixar para a última hora. Após o encerramento do prazo, os jovens que não realizarem o alistamento precisarão regularizar a situação mediante pagamento de multa e poderão enfrentar restrições em diversos serviços e oportunidades.

Entre as limitações para quem estiver em débito com o Serviço Militar estão a emissão de passaporte, a posse em cargos públicos, a matrícula em instituições de ensino e a participação em concursos públicos, além de outras exigências previstas em lei.

MAIS DO QUE UMA OBRIGAÇÃO, UMA OPORTUNIDADE

Além de cumprir um dever cívico, o Serviço Militar oferece oportunidades de crescimento pessoal e profissional. Durante o período de formação, os jovens desenvolvem valores como disciplina, liderança, responsabilidade e trabalho em equipe.

Os participantes também podem integrar o Projeto Soldado-Cidadão, iniciativa que oferece cursos de capacitação profissional em diversas áreas, ampliando as oportunidades de inserção no mercado de trabalho após o período militar.

Nos últimos anos, a presença feminina nas Forças Armadas também vem crescendo. Atualmente, mulheres já participam de processos de formação militar em diferentes organizações do país, ampliando a representatividade e as oportunidades dentro da carreira militar.

COMO FAZER O ALISTAMENTO

O procedimento é simples, rápido e gratuito. Basta acessar o portal oficial do alistamento ou comparecer à Junta de Serviço Militar de Bertioga.

SERVIÇO

Prazo final: 30 de junho de 2026

Quem deve se alistar: Jovens que completam 18 anos em 2026

Alistamento online: alistamento.eb.mil.br

Atendimento presencial:

Junta de Serviço Militar de Bertioga
Complexo de Segurança de Bertioga
Avenida Marginal, s/nº – Vista Linda

A Junta Militar reforça que realizar o alistamento dentro do prazo evita transtornos futuros e garante o acesso regular a direitos, documentos e oportunidades profissionais.



FOTO: DIVULGAÇÃO PMB



OPORTUNIDADES

PAT está com vagas de emprego abertas em diversas áreas

O Posto de Atendimento ao Trabalhador (PAT) está com seis vagas abertas para candidatos com ou sem experiência. São oportunidades em diferentes áreas, com exigências que variam de ensino fundamental a ensino superior.

O atendimento deve ser agendado pelo site www.poupatempo.sp.gov.br ou pelo aplicativo Poupatempo. Os serviços são realizados na unidade do Poupatempo Bertiooga, de segunda a sexta-feira, das 9h às 17h, e aos sábados, das 9h às 13h.

No dia marcado, o candidato deve apresentar RG, CPF, Carteira de Trabalho e número do PIS. Mais informações podem ser obtidas pelo telefone (13) 99685-9777.

Confira as vagas:

GERENTE DE POUSADA - 01 vaga - Com experiência, sem comprovação na CTPS;
Ensino Médio Completo;

RECEPCIONISTA DE HOTEL - 01 vaga - Com experiência, sem comprovação na CTPS;
Ensino Médio Completo; conhecimento de planilha eletrônica e informática básica;

ATENDENTE DE BALCÃO - 01 vaga - Sem experiência, sem comprovação na CTPS;
Ensino Médio Completo; noção básica de informática;

RECEPCIONISTA - 01 vaga - Com Experiência, sem comprovação na CTPS;
Ensino Médio Incompleto; noção básica de informática;

SUBGERENTE - 01 vaga - Com experiência, com comprovação na CTPS; Ensino Médio Completo;
noção básica de informática; Idade entre 30 a 38 anos;

VENDEDOR - 01 vaga- Com experiência, com comprovação na CTPS; Ensino Médio Completo;
noção básica de informática; Idade entre 23 a 38 anos.



Conselho Tutelar do Município de Bertioga

Rua Rafael Costabile Nº 823- Bertioga- Centro
CEP 11.250-258 Bertioga/SP
Fones: 3317.2503 – 3317.4067 – Plantão (13) 9 9784 1325
conselhootutelar@bertioga.sp.gov.br



Escala de plantão de maio de 2026.

DOMINGO	SEGUNDA	TERÇA	QUARTA	QUINTA	SEXTA	SÁBADO
					01 Lauclides PL Dia do Trabalho	02 Rosana PL
03 Shirlei PL	04 Rosana PL Shirlei AT Lauclides RL	05 Shirlei PL Vanessa AT Rosana RL	06 Vanessa PL Iolene AT Shirlei RL	07 Iolene PL Lauclides AT Vanessa RL	08 Lauclides PL Rosana AT Iolene RL	09 Iolene PL
10 Lauclides PL	11 Rosana PL Shirlei AT Lauclides RL	12 Shirlei PL Vanessa AT Rosana RL	13 Vanessa PL Iolene AT Shirlei RL REUNIÃO 09H00 AS 13H00	14 Iolene PL Lauclides AT Vanessa RL	15 Lauclides PL Rosana AT Iolene RL	16 Vanessa PL
17 Shirlei PL	18 Rosana PL Ponto Facultativo	19 Shirlei PL Aniversário da cidade	20 Vanessa PL Iolene AT Shirlei RL	21 Iolene PL Lauclides AT Vanessa RL	22 Lauclides PL Rosana AT Iolene RL	23 Rosana PL
24 Iolene PL	25 Rosana PL Shirlei AT Lauclides RL	26 Shirlei PL Vanessa AT Rosana RL	27 Vanessa PL Iolene AT Shirlei RL	28 Iolene PL Lauclides AT Vanessa RL	29 Lauclides PL Rosana AT Iolene RL	30 Vanessa PL
31 Lauclides PL						

+*SUJEITO A ALTERAÇÕES*

Plantão Conselho 13-99784-1325

APOSTILA RETIFICATÓRIA Nº 01/26 – BERTPREV

WALDEMAR CESAR RODRIGUES DE ANDRADE, Presidente do Instituto de Previdência Social dos Servidores Públicos do Município de Bertiooga – BERTPREV, e **MARCELA DE CAMARGO ALEAGI**, **Coordenadora Previdenciária**, no uso das atribuições que lhe são conferidas por Lei,

Considerando o que ficou decidido nos autos do processo administrativo nº 065/2026 – BERTPREV, acerca de deliberação do Conselho Administrativo da Autarquia para estudos sobre eventual revisão de aposentadoria concedida por meio do proc. adm. nº 146/2025 – BERTPREV, que se trata de aposentadoria compulsória da segurada Amélia das Neves Pinheiro, reg. 749 PMB, iniciada em 06/08/2025, conforme portaria nº 044/2025 – BERTPREV, publicada no BOM nº 1239, de 25/07/2025, decisão colegiada fundada em acórdão transitado em julgado pelo STF, RE com Agravo sob o nº 1.592.112 São Paulo,

Promovem a **REVISÃO DA APOSENTADORIA** concedida em favor da segurada, com **alteração do fundamento legal da aposentadoria, passando de compulsória para aposentadoria por tempo de contribuição, fundada no artigo 6º da EC 41/03, com proventos integrais baseados em última remuneração-de-contribuição e paridade**, vindo a gerar efeitos financeiros retroativos a 06/08/2025, data da concessão da aposentadoria compulsória.

Bertiooga, 28/05/2026.

WALDEMAR CESAR RODRIGUES DE ANDRADE
Presidente

MARCELA DE CAMARGO ALEAGI
Coordenadora Previdenciária

COMITÊ DE INVESTIMENTOS DO INSTITUTO DE PREVIDÊNCIA DE BERTIOOGA
PARECER SOBRE RELATÓRIO DE INVESTIMENTOS REALIZADO PELA CONSULTORIA LDB

MÊS DE REFERÊNCIA: ABRIL DE 2026.

DA MATÉRIA:

Trata-se de parecer sobre relatório de acompanhamento da rentabilidade e dos riscos dos ativos presentes na carteira do BERTPREV e operações realizadas na aplicação de recursos e de aderência das alocações e processos decisórios de investimento à política de investimentos, produzido pela consultoria LDB, conforme necessidade para adequação aos termos exigidos para o PRÓ-GESTÃO NÍVEL II.

Para a realização do mesmo, pautou-se pela análise dos seguintes documentos apresentados e considerados:

- Relatório LDB de ABRIL de 2026;
- Resolução PRÓ GESTÃO;
- Política de investimentos.

HISTÓRICO DO RELATÓRIO:

O relatório apresenta a seguinte estrutura:

- Posição dos Ativos e seu Enquadramento nos termos da resolução 5.272/2025 divididos em Renda Fixa e Renda Variável (fls. 1 a 3 - Relatório LDB de ABRIL de 2026).
- Enquadramento da carteira, (fl. 4 - Relatório LDB de ABRIL de 2026);
- Rentabilidade por artigo e análise por liquidez, considerando valor das cotas (fl. 5 a 9 – Relatório LDB de ABRIL de 2026).

Plano Previdenciário				
		MARÇO/2026	ABRIL/2026	
Valor Patrimônio	Valor (R\$)	Valor (R\$)	Variação mensal (%)	Meta mensal (%)
	1.064.230.087,34	1.076.980.744,98		
Disponibilidades Financeiras	0	0	1,28	1,11
Valor Patrimônio Plano Previdenciário		1.076.980.744,98		
Renda Fixa	Valor (R\$)	Valor (R\$)	Volatilidade a.a. (%)	Rentabilidade Mês (%)
Artigo 7º III	976.499.122,31	989.462.260,47	0,35	1,33
Artigo 7º I	61.056.882,94	60.824.234,32	0,92	1,14
Renda Variável	Valor (R\$)	Valor (R\$)	Volatilidade a.a. (%)	Rentabilidade Mês (%)
Artigo 8º I	898.471,89	892.493,30	17,80	-0,67
Invest. Exterior	Valor (R\$)	Valor (R\$)	Volatilidade a.a. (%)	Rentabilidade Mês (%)
Artigo 9º	0	0	----	----
Fd. Participação	Valor (R\$)	Valor (R\$)	Volatilidade a.a. (%)	Rentabilidade Mês (%)
Artigo 10º III	25.775.610,20	25.801.756,89	8,87	0,10

Plano Financeiro				
MARÇO/2026		ABRIL/2026		
Valor Patrimônio Plano Financeiro	Valor (R\$)	Valor (R\$)	Variação mensal (%)	
	11.127.752,34	12.693.494,20	1,07	
Renda Fixa			Volatilidade a.a. (%)	Rentabilidade Mês (%)
Artigo 7º I	11.127.752,34	12.693.494,20	0,04	1,07

d) Gráfico ilustrativo da alocação dos ativos por artigos, por estratégia e por gestor, (fls. 10 e 11 - Relatório LDB de ABRIL de 2026);

e) Histórico de rentabilidade da carteira em comparação com a meta atuarial e gráficos demonstrando evolução histórica e rentabilidade dos últimos 12 meses, (fl. 12 a 16 - Relatório LDB de ABRIL de 2026);

f) Performance dos fundos comparativamente em diferentes períodos e índices, (fls. 17 a 19 – RelatórioLDB de ABRIL de 2026);

g) Quadro Demonstrativo dos prazos para cotização, liquidação e resgate, além das taxas incidentessobre os investimentos, (fl. 20);

h) Comparativo de vários indexadores em períodos diferentes, fls. 21 e 22;

i) Comparativo marcação Curva x Mercado (TPs), (fls. 23 e 24 - Relatório LDB de ABRIL de 2026).

Comentário: As folhas mencionadas indicam a correção do BERTPREV em optar por marcar os TPs adquiridos a partir de 2022 na curva.

i) Demonstrativo das movimentações financeiras realizadas durante o mês de ABRIL de 2026, (fl. 25); **Comentário:** As movimentações referentes ao fluxo ordinário de recursos foram realizadas em fundoreferenciado DI;

j) Quadro resumido de comparação de volatilidade, risco e rentabilidade, (fl. 26 a 28 - Relatório LDB de ABRIL de 2026).

l) Observações, (fl. 29).

PARECER:

A performance dos títulos públicos e fundos de investimentos que integram a carteira de ativos previdenciários do BERTPREV vem demonstrada às fls. 17 a 19, onde se comparou os rendimentos auferidos por ativo em relação à variação de alguns benchmarks, com metas atuariais vigentes em períodos diversos. A fim de auxiliar a análise da conjuntura econômica são apresentadas as variações de rentabilidade no lapso temporal do mês e do ano e de 3, 6, 12, 36 meses.

Não houve apontamento no relatório acerca de desenquadramento de quaisquer fundos integrantes da Carteira. Todavia seguirá sendo realizado registro até o resgate integral do investimento de apontamentos anteriores e respectivas justificativas acerca dos Fundos KINEA PRIVATE EQUITY II FICFIP¹ e KINEA PE IV FEEDER INST I FIP ME, cuja síntese é apresentada a seguir:

a) fundo de investimentos KINEA PRIVATE EQUITY II FIC FIP, com adesão celebrada em DEZEMBRO de 2012 e com prazo de encerramento do fundo anteriormente previsto para até 03/09/2022, conforme deliberado em ata da 17ª Assembleia Geral de Cotistas do Fundo de Investimento, em Cotas de Fundos de Investimento em Participações Kinea Private Equity II (“Fundo”), disponível no endereço eletrônico https://cvmweb.cvm.gov.br/swb/default.asp?sg_sistema=fundosreg, o investimento foi efetuado no período em que a resolução 3922/2010 estava com a redação original e vigente em negrito, que nos permitia a participação de até 25% do patrimônio do fundo:

“Art. 14. O total das aplicações dos recursos do regime próprio de previdência social em um mesmo fundo de investimento deverá representar, no máximo, 25% (vinte e cinco por cento) do patrimônio líquido do fundo.”

¹ As cotas do fundo KINEA PRIVATE EQUITY II FICFIP (CNPJ: 16.437.148/0001-28) foram convertidas após deliberação em Assembleia de Cotistas em cotas do Fundo FIP MULTIESTRATÉGIA KINEA PRIVATE EQUITY II (CNPJ: 15.039.162/0001-00), com efetivação das posições demonstradas em extrato do mês de out/22.

Portanto, considerando o dispositivo legal indicado, o fundo de investimentos apontado foi e permanece investido em total acordo às normas aplicáveis à espécie.

- b) Em relação ao investimento realizado no fundo 'KINEA PE IV FEEDER INST I FIP ME, inscrito no CNPJ/MF sob o nº 27.782.774/0001-78, é necessário inicialmente esclarecer tratar-se de investimentos que se utilizam da estrutura conhecida como "master-feeder". Nesse modelo o fundo *master* (FIP) realiza todas as operações de compras e vendas de ativos, e os fundos *feeders* (FICs) são aqueles que captam os recursos dos cotistas para aplicação no fundo *master*. A fim de demonstrar é apresentada a última composição da carteira do fundo *feeder* em comento, disponível e que pode ser consultada no endereço eletrônico https://cvmweb.cvm.gov.br/swb/default.asp?sg_sistema=fundosreg , mediante consulta ao CNPJ: 27.782.774/0001-78.

Todas as justificativas do Instituto quanto aos desenquadramentos apontados anteriormente destes fundos foram acatadas pela SPREV, sendo mantidas no parecer até o resgate total para eventual apresentação aos órgãos de controle e fiscalização relativas ao período em caso de questionamento.

O patrimônio previdenciário no encerramento do mês de ABRIL/2026 atingiu o montante **R\$ 1.076.980.744,98**, com rentabilidade de 1,28%. O crescimento patrimonial do fundo previdenciário no mês em análise foi de **R\$ 12.750.657,64**. O patrimônio do plano financeiro registrou o saldo de **R\$ 12.693.494,20**. Os investimentos do BERTPREV apresentam resultado positivo ao longo dos últimos 41 (quarenta e um) meses, com rentabilidade mensal que supera a meta atuarial.

O presente parecer foi elaborado em 3 (três) páginas rubricadas e ao final assinadas pelos membros do Comitê de Investimentos do BERTPREV.

Bertioga, 20 de maio de 2026.

(Assinatura Digital)

Alexandre Hope Herrera

(Assinatura Digital)

Clayton Faria Schmidt

(Assinatura Digital)

Evanilson Fischer Matos Siqueira

(Assinatura Digital)

Roberto Cassiano Guedes

(Assinatura Digital)

Victor Mendes Neto

EDITAL Nº 11/2026 – BERTPREV

EXTRATO DE RESCISÃO DE CONTRATO

Contratante: **Instituto de Previdência Social dos Servidores Públicos do Município de Bertioga – BERTPREV.**

Contratado: Prius Informador Jurídico Ltda

CNPJ: 03.361.851/0001-58

Nº do contrato: 12/2024

Processo administrativo: **133/2024 – BERTPREV e processo eletrônico**

Assinatura do termo de rescisão: 28/05/2026.

Objeto: **Fornecimento diário via correio eletrônico e website do boletim de publicações de interesse do BERTPREV**

Prazo: **o presente contrato encerra em 31/05/2026.**

Bertioga, 28/05/2026

**WALDEMAR CESAR RODRIGUES DE ANDRADE
PRESIDENTE**

EDITAL Nº 12/2026 – BERTPREV

EXTRATO DE CONTRATO

Contratante: **Instituto de Previdência Social dos Servidores Públicos do Município de Bertioga – BERTPREV.**

Contratado: Prius Informador Jurídico Ltda

CNPJ: 03.361.851/0001-58

Nº do contrato: 06/2026

Processo administrativo: **84/2026 – BERTPREV.**

Assinatura: **28/05/2026.**

Objeto: **Fornecimento diário via correio eletrônico e website do boletim de publicações de interesse do BERTPREV**

Valor mensal de **R\$ 362,50, e valor anual de R\$ 4.350,00**

Prazo: **60 meses, a contar de 01/06/2026.**

Modalidade de licitação: Dispensa de Licitação, conforme Le nº 14.133/2021

Bertioga, 28/05/2026

**WALDEMAR CESAR RODRIGUES DE ANDRADE
PRESIDENTE**

COMUNICADO BERTPREV Nº 12/2026

ELEIÇÃO PARA PREENCHIMENTO DE 6 (SEIS) VAGAS, SENDO 3 (TRÊS) VAGAS PARA TITULARES E 3 (TRÊS) VAGAS PARA SUPLENTE PARA O COMITÊ DE INVESTIMENTOS BERTPREV – MANDATO 2026/2029.

INFORMAMOS QUE AS INSCRIÇÕES ESTARÃO ABERTAS ATÉ 02/06/2026 PARA 6 (SEIS) VAGAS, SENDO 3 (TRÊS) VAGAS PARA TITULARES E 3 (TRÊS) VAGAS PARA SUPLENTE - COMITÊ DE INVESTIMENTOS, CONFORME REGULAMENTO DAS ELEIÇÕES - RESOLUÇÃOº 01/2026 CA/BERTPREV PUBLICADO NO BOM nº 1274Dia 27/02/2026 E DEMAIS ATOS PREVISTOS DE ACORDO COM O CRONOGRAMA ABAIXO:

- De **02/03/2026 à 02/06/2026** – das 09:00 às 11:30 e das 13:30 às 16:00, inscrição dos candidatos para o preenchimento de 3 vagas no Comitê de Investimentos para titulares e 3 vagas para suplentes;
 - Logo após encerrado o prazo das inscrições, o BERTPREV publicará a relação dos servidores aptos a concorrerem à eleição.
 - Nos dias 08 e 09/06/2026 – das 09:00 às 11:30 e das 13:30 às 16:00, prazo para recorrer a inscrição impugnada. (caso ocorra)
 - Nos dias 10 e 11/06/2026 – prazo para apreciação do recurso;
 - Logo após encerrado o prazo de apreciação do recurso, o BERTPREV publicará na imprensa oficial do Município a relação dos servidores aptos a concorrerem às eleições;
- Dia 18/06/2026 – os membros titulares do Conselho Administrativo e Conselho Fiscal do BERTPREV deverão realizar a votação, de forma presencial, as 9h45 na sede do BERTPREV.**

Sua Certificação é requisito para sua Inscrição

**LINK ATUALIZADO PARA VERIFICAÇÃO DA CERTIFICAÇÃO NECESSÁRIA -
- ÚLTIMOS DIAS DE INSCRIÇÃO: ATÉ 02/06/2026 -**

https://www.gov.br/previdencia/pt-br/assuntos/rpps/pro-gestao-rpps-certificacao-institucional/arquivos/2025/copy_of_ManualdoPrGestoverso4.113042026.pdf

Bertioga, 28 de maio de 2026

**WALDEMAR CESAR RODRIGUES DE ANDRADE
PRESIDENTE**

Comitê de Investimento

Ata nº 020/2026 – aos seis dias do mês de maio do ano de dois mil e vinte e seis, às nove horas, reuniram-se os membros do Comitê de Investimentos, **Alexandre Hope Herrera**, **Clayton Faria Schmidt**, **Evanilson Fischer Matos Siqueira (Remotamente)**, **Roberto Cassiano Guedes – Presidente do Comitê (Remotamente)** e **Victor Mendes Neto (Remotamente)**. Iniciou-se a análise conjuntural de mercado e monitoramento das variáveis macroeconômicas, com base nas informações merecedoras de destaque, conforme Relatório *Focus* divulgado em 30/04/2026.

COPOM	Referência	Exercício	Situação	Anterior	Atual
Taxa Selic Atual	29/04/2026 a 17/06/2026	2026	Redução	14,75	14,50

Fonte: Banco Central do Brasil

Índice	Referência	Exercício	Situação	Previsão	
				Anterior	Atual
Meta Taxa Selic (final de período)	Mediana agregada	2026	Estável	13,00	13,00
PIB	Mediana agregada	2026	Estável	1,85	1,85
IGP-M (variação %)	Mediana agregada	2026	Elevação	4,80	5,50
Cotação do Dólar (final do período)	Mediana agregada	2026	Estável	5,25	5,25
IPCA (Expectativas - Curto Prazo)	Mediana agregada	2026	Elevação	4,86	4,89
Dívida Líquida do Setor Público (% PIB)	Mediana agregada	2026	Estável	69,90	69,90
Resultado Primário (% PIB)	Mediana agregada	2026	Estável	-0,50	-0,50

Tx. Juros (ETTJ-IPCA 8442 d.u. - 2060)	Anbima – 05/05/2026	2026	Redução	6,9377	6,9247
Tx. Juros (ETTJ-IPCA 8190 d.u. - 2057)	Anbima – 05/05/2026	2026	Redução	6,9444	6,9316
Tx. Juros (ETTJ-IPCA 7560 d.u. - 2055)	Anbima – 05/05/2026	2026	Redução	6,9632	6,9509
Tx. Juros (ETTJ-IPCA 5040 d.u. - 2045)	Anbima – 05/05/2026	2026	Redução	7,0854	7,0763
Tx. Juros (ETTJ-IPCA 2520 d.u. - 2035)	Anbima – 05/05/2026	2026	Redução	7,4339	7,4300
Tx. Juros (ETTJ-IPCA 1260 d.u. - 2030)	Anbima – 05/05/2026	2026	Redução	7,8401	7,8034
Tx. Juros (ETTJ-IPCA 504 d.u. - 2027)	Anbima – 05/05/2026	2026	Redução	7,9990	7,8923

Ibovespa	05/05/2026	2026	Elevação	184.750	186.753
CRP SPA/5 anos	06/05/2026 - abertura	2026	Redução	124.06	118.42

Posição dos Investimentos	fevereiro /2026- março/2026	2026	Em Mil	Fechamento fevereiro/2026	Fechamento março/2026
				1.050.370	1.064.230

O Boletim Focus projeta o IPCA-IBGE em 4,89%, apresentando nova elevação da expectativa para o índice em relação à semana passada, cabendo mencionar que a projeção está posicionada fora da banda de flutuação da meta fixada pelo CMN. A estratégia de investimentos, que majoritariamente visa proteger o patrimônio de instabilidades no mercado financeiro, conta com mais de 91% dos recursos investidos diretamente em TPs atrelados à variação do IPCA, marcados na curva e com taxas de juros contratada acima da meta atuarial, não cabendo qualquer alteração nestes investimentos. O IGP-M apresenta elevação na semana 5,50%, o câmbio apresenta estabilidade, sendo projetado em R\$ 5,25 nesta semana. A previsão para o PIB em relação a semana passada apresenta estabilidade em 1,85%. Todos os vértices monitorados da ETTJ apresentaram redução. No IBOVESPA em relação à semana anterior houve elevação para 186.753 pontos. A CAF apresentou Relatório semanal, posição de 04/05/2026, com patrimônio de R\$ 1.077.558.090,45 para o fundo previdenciário; o fundo financeiro apresentou patrimônio de R\$ 12.713.559,65 e fundo de oscilação de risco com patrimônio de R\$ 105.555,85. Conforme solicitação recebida da CAF, houve emissão da seguinte APR, minuta em anexo:

APR	Data da Operação	Movimento R\$	Aplicação/Resgate	Produto
034/2026	30/04/2026	50.000,00	Resgate	SANTANDER RF REF. DI TÍTULOS PÚBLICOS PREMIUM FIC FI

Foi interrompida a reunião para lavratura da presente ata, com duas páginas, que após discutida e aprovada com assinatura digital dos participantes foi encerrada às 14 horas.

(Assinatura Digital)
Alexandre Hope Herrera

(Assinatura Digital)
Clayton Faria Schmidt

(Assinatura Digital)
Evanilson Fischer Matos Siqueira

(Assinatura Digital)
Roberto Cassiano Guedes

(Assinatura Digital)
Victor Mendes Neto



Instituto de Previdência Social dos Servidores
Públicos do Município de Bertioga

Estado de São Paulo
CNPJ 02581343/0001-12

AUTORIZAÇÃO DE APLICAÇÃO E RESGATE - APR

Nº **034/2026**

Banco	Agência	Conta:
033 - SANTANDER	0712 - BERTIOGA	45-000065-8

R\$ **50.000,00**

Aplicação	X	Resgate
------------------	----------	----------------

Fundo:
SANTANDER RF REFERENCIADO DI TÍTULOS PÚBLICOS PREMIUM FIC FI (09.577.447/0001-00)

Dispositivo da Resolução do CMN:
Artigo 7º, Inciso I, Alínea B

Descrição da operação:
Resgate complementar para pagamento de folha de Benefício de Aposentadoria e Pensão – PI Financeiro – Abril 2026. 30/04/2026.

Características dos Ativos
até 40% (quarenta por cento) no somatório dos seguintes ativos:
a) cotas de fundos de investimento classificados como renda fixa constituídos sob a forma de condomínio aberto, conforme regulamentação estabelecida pela CVM (fundos de renda fixa);
b) cotas de fundos de investimento em índice de mercado de renda fixa, negociáveis em bolsa de valores, compostos por ativos financeiros que busquem refletir as variações e rentabilidade de índices de renda fixa, conforme regulamentação estabelecida pela CVM (fundos de índice de renda fixa).xxxxxxxxxxxxxxxxxxxx

Bertioga, 06 de maio de 2026

Proponente:	Autorização:	Liquidação:	
Roberto Cassiano Guedes Presidente Comitê Investimentos CPF 248.409.938-07 Certificação: CP RPPS CGINV III - Val: 29/07/2029	Waldemar Cesar R. de Andrade Presidência CPF 066.759.908-88 Certificação: CP RPPS DIRIG I - Val: 22.11.2028	Waldemar Cesar R. de Andrade Presidência CPF 066.759.908-88 Certificação: CP RPPS DIRIG I - Val: 22.11.2028	Patricia Ramos Quaresma Coordenação Administrativa Financeira CPF 130.521.918-02 Certificação: CP RPPS DIRIG I - Val: 22/04/2028

Rua Rafael Costábile, 596 - Centro - Bertioga - SP - CEP: 11250-258 - Fone: (13) 3319-9292

www.bertprev.sp.gov.br

E-mail: investimentos@bertprev.sp.gov.br

Modelo APR instituído conforme Art. 3º- B da portaria MPS nº 519/2011, incluído pelo Art. 2º da portaria MPS nº 170 de 25/04/2012, DOU de 26/04/2012)

Comitê de Investimento

Ata nº 021/2026 – aos treze dias do mês de maio do ano de dois mil e vinte e seis, às nove horas, reuniram-se os membros do Comitê de Investimentos, **Alexandre Hope Herrera, Clayton Faria Schmidt, Evanilson Fischer Matos Siqueira, Roberto Cassiano Guedes – Presidente do Comitê e Victor Mendes Neto**. Iniciou-se a análise conjuntural de mercado e monitoramento das variáveis macroeconômicas, com base nas informações merecedoras de destaque, conforme Relatório *Focus* divulgado em 11/04/2026.

COPOM	Referência	Exercício	Situação	Anterior	Atual
Taxa Selic Atual	29/04/2026 a 17/06/2026	2026	Redução	14,75	14,50

Fonte: Banco Central do Brasil

Índice	Referência	Exercício	Situação	Previsão	
				Anterior	Atual
Meta Taxa Selic (final de período)	Mediana agregada	2026	Estável	13,00	13,00
PIB	Mediana agregada	2026	Estável	1,85	1,85
IGP-M (variação %)	Mediana agregada	2026	Elevação	5,50	5,60
Cotação do Dólar (final do período)	Mediana agregada	2026	Redução	5,25	5,20
IPCA (Expectativas - Curto Prazo)	Mediana agregada	2026	Elevação	4,89	4,91
Dívida Líquida do Setor Público (% PIB)	Mediana agregada	2026	Estável	69,90	69,90
Resultado Primário (% PIB)	Mediana agregada	2026	Estável	-0,50	-0,50

Tx. Juros (ETTJ-IPCA 8442 d.u. - 2060)	Anbima – 05/05/2026	2026	Elevação	6,9247	6,9445
Tx. Juros (ETTJ-IPCA 8190 d.u. - 2057)	Anbima – 05/05/2026	2026	Elevação	6,9316	6,9511
Tx. Juros (ETTJ-IPCA 7560 d.u. - 2055)	Anbima – 05/05/2026	2026	Elevação	6,9509	6,9694
Tx. Juros (ETTJ-IPCA 5040 d.u. - 2045)	Anbima – 05/05/2026	2026	Elevação	7,0763	7,0882
Tx. Juros (ETTJ-IPCA 2520 d.u. - 2035)	Anbima – 05/05/2026	2026	Redução	7,4300	7,4216

Tx. Juros (ETTJ-IPCA 1260 d.u. - 2030)	Anbima – 05/05/2026	2026	Redução	7,8034	7,7761
Tx. Juros (ETTJ-IPCA 504 d.u. - 2027)	Anbima – 05/05/2026	2026	Redução	7,8923	7,8569

Ibovespa	12/05/2026	2026	Redução	186.753	180.342
CRP SPA/5 anos	13/05/2026 - abertura	2026	Elevação	118.42	119,26

Posição dos Investimentos	fevereiro /2026- março/2026	2026	Em Mil	Fechamento fevereiro/2026	Fechamento março/2026
				1.050.370	1.064.230

O Boletim Focus projeta o IPCA-IBGE em 4,91%, apresentando nova elevação da expectativa para o índice em relação à semana passada, cabendo mencionar que a projeção está posicionada fora da banda de flutuação da meta fixada pelo CMN. A estratégia de investimentos, que majoritariamente visa proteger o patrimônio de instabilidades no mercado financeiro, conta com mais de 91% dos recursos investidos diretamente em TPs atrelados à variação do IPCA, marcados na curva e com taxas de juros contratada acima da meta atuarial, não cabendo qualquer alteração nestes investimentos. O IGP-M apresenta elevação na semana 5,60%, o câmbio apresenta redução, sendo projetado em R\$ 5,20 nesta semana. A previsão para o PIB em relação a semana passada apresenta estabilidade em 1,85%. A maioria dos vértices monitorados da ETTJ apresentaram elevação, exceto os vértices 2520. 1260 e 504. No IBOVESPA em relação à semana anterior houve redução para 180.342 pontos. A CAF apresentou Relatório semanal, posição de 11/05/2026, com patrimônio de R\$ 1.084.445.702,08 para o fundo previdenciário; o fundo financeiro apresentou patrimônio de R\$ 14.039.242,79 e fundo de oscilação de risco com patrimônio de R\$ 105.835,07. Não houve solicitação da CAF para emissão de APR. A convite do BERTPREV os componentes do Comitê participaram do Curso “Atuária para não Atuários” realizado na Câmara Municipal de Bertiooga. Foi interrompida a reunião para lavratura da presente ata, com duas páginas, que após discutida e aprovada com assinatura digital dos participantes foi encerrada às 17 horas.

(Assinatura Digital)
Alexandre Hope Herrera

(Assinatura Digital)
Clayton Faria Schmidt

(Assinatura Digital)
Evanilson Fischer Matos Siqueira

(Assinatura Digital)
Roberto Cassiano Guedes

(Assinatura Digital)
Victor Mendes Neto

Comitê de Investimento

Ata nº 022/2026 – aos vinte dias do mês de maio do ano de dois mil e vinte e seis, às nove horas, reuniram-se os membros do Comitê de Investimentos, **Alexandre Hope Herrera, Clayton Faria Schmidt, Evanilson Fischer Matos Siqueira, Roberto Cassiano Guedes – Presidente do Comitê (Remotamente) e Victor Mendes Neto**. Iniciou-se a análise conjuntural de mercado e monitoramento das variáveis macroeconômicas, com base nas informações merecedoras de destaque, conforme Relatório *Focus* divulgado em 18/05/2026.

COPOM	Referência	Exercício	Situação	Anterior	Atual
Taxa Selic Atual	29/04/2026 a 17/06/2026	2026	Redução	14,75	14,50

Fonte: Banco Central do Brasil

Índice	Referência	Exercício	Situação	Previsão	
				Anterior	Atual
Meta Taxa Selic (final de período)	Mediana agregada	2026	Elevação	13,00	13,25
PIB	Mediana agregada	2026	Estável	1,85	1,85

IGP-M (variação %)	Mediana agregada	2026	Elevação	5,60	5,63
Cotação do Dólar (final do período)	Mediana agregada	2026	Estável	5,20	5,20
IPCA (Expectativas - Curto Prazo)	Mediana agregada	2026	Elevação	4,91	4,92
Dívida Líquida do Setor Público (% PIB)	Mediana agregada	2026	Estável	69,90	69,90
Resultado Primário (% PIB)	Mediana agregada	2026	Estável	-0,50	-0,50

Tx. Juros (ETTJ-IPCA 8442 d.u. - 2060)	Anbima – 19/05/2026	2026	Elevação	6,9445	7,0581
Tx. Juros (ETTJ-IPCA 8190 d.u. - 2057)	Anbima – 19/05/2026	2026	Elevação	6,9511	7,0663
Tx. Juros (ETTJ-IPCA 7560 d.u. - 2055)	Anbima – 19/05/2026	2026	Elevação	6,9694	7,0891
Tx. Juros (ETTJ-IPCA 5040 d.u. - 2045)	Anbima – 19/05/2026	2026	Elevação	7,0882	7,2372
Tx. Juros (ETTJ-IPCA 2520 d.u. - 2035)	Anbima – 19/05/2026	2026	Elevação	7,4216	7,6429
Tx. Juros (ETTJ-IPCA 1260 d.u. - 2030)	Anbima – 19/05/2026	2026	Elevação	7,7761	8,0281
Tx. Juros (ETTJ-IPCA 504 d.u. - 2027)	Anbima – 19/05/2026	2026	Elevação	7,8569	7,9524

Ibovespa	19/05/2026	2026	Redução	180.342	174.279
CRP SPA/5 anos	20/05/2026 - abertura	2026	Elevação	119,26	125.24

Posição dos Investimentos	março/2026 - abril/2026	2026	Em Mil	Fechamento março/2026	Fechamento abril/2026
				1.064.230	1.076.980

O Boletim Focus projeta o IPCA-IBGE em 4,92%, apresentando nova elevação da expectativa para o índice em relação à semana passada, cabendo mencionar que a projeção está posicionada fora da banda de flutuação da meta fixada pelo CMN. A estratégia de investimentos, que majoritariamente visa proteger o patrimônio de instabilidades no mercado financeiro, conta com mais de 91% dos recursos investidos diretamente em TPs atrelados à variação do IPCA, marcados na curva e com taxas de juros contratada acima da meta atuarial, não cabendo qualquer alteração nestes investimentos. O IGP-M apresenta elevação na semana 5,63%, o câmbio apresenta estabilidade, sendo projetado em R\$ 5,20 nesta semana. A previsão para o PIB em relação a semana passada apresenta estabilidade em 1,85%. Todos os vértices monitorados da ETTJ apresentaram elevação. No IBOVESPA em relação à semana anterior houve redução para 174.279 pontos. A CAF apresentou Relatório semanal, posição de 18/05/2026, com patrimônio de R\$ 1.087.257.339,58 para o fundo previdenciário; o fundo financeiro apresentou patrimônio de R\$ 14.068.915,02 e fundo de oscilação de risco com patrimônio de R\$ 106.058,76, relatório mensal fechamento de abril/2026 com patrimônio de R\$ 1.076.980.744,98 para o fundo previdenciário, plano financeiro com patrimônio de R\$ 12.693.494,20 e fundo de oscilação de risco com patrimônio de R\$ 105.389,26 e relatório comparativo fechamento mensal março/abril. Conforme solicitação recebida da CAF, houve emissão da seguinte APR, minuta em anexo:

APR	Data da Operação	Movimento R\$	Aplicação/Resgate	Produto
035/2026	05/05/2026	1.290.000,00	Aplicação	SANTANDER RF REF. DI TÍTULOS PÚBLICOS PREMIUM FIC FI
036/2026	08/05/2026	3.820.000,00	Aplicação	SANTANDER RF REF. DI TÍTULOS PÚBLICOS PREMIUM FIC FI
037/2026	15/05/2026	100.000,00	Aplicação	BB PREVID RF PERFIL FIC FI
038/2026	15/05/2026	16.990.715,47	Resgate	CARTEIRA PRÓPRIA
039/2026	15/05/2026	16.990.718,83	Aplicação	SANTANDER RF REF. DI TÍTULOS PÚBLICOS PREMIUM FIC FI

Concluído o parecer referente ao mês de abril de 2026 acerca do relatório LDB Consultoria. No último dia quinze de maio o BERTPREV adquiriu direito a percepção de cupons relativos à Títulos públicos federais, e diante do fato o Comitê sinaliza a intenção de aquisição de NTNs-B 2060 no importe aproximado de 15MM tão logo os recursos dos cupons fiquem disponíveis, cabendo agendar oportunamente reunião para definição de todos os parâmetros previamente à operação. Foi interrompida a reunião para lavratura da presente ata, com duas páginas, que após discutida e aprovada com assinatura digital dos participantes foi encerrada às 14 horas.

(Assinatura Digital)
Alexandre Hope Herrera

(Assinatura Digital)
Clayton Faria Schmidt

(Assinatura Digital)
Evanilson Fischer Matos Siqueira

(Assinatura Digital)
Roberto Cassiano Guedes

(Assinatura Digital)
Victor Mendes Neto



Instituto de Previdência Social dos Servidores
Públicos do Município de Bertiooga

Estado de São Paulo
CNPJ 02581343/0001-12

AUTORIZAÇÃO DE APLICAÇÃO E RESGATE - APR

Nº **035/2026**

Banco	Agência	Conta:
033 - SANTANDER	0712 - BERTIOGA	45-000065-8

R\$ **1.290.000,00**

Aplicação Resgate

Fundo: **SANTANDER RF REFERENCIADO DI TÍTULOS PÚBLICOS PREMIUM FIC FI (09.577.447/0001-00)**

Dispositivo da Resolução do CMN: **Artigo 7º, Inciso I, Alínea B**

Descrição da operação: **APLICAÇÃO REF RECURSOS DE REPASSES PMB, CÂMARA e BERTPREV COMPETÊNCIA ABRIL/2026 - PI Financeiro. Em 08/05/2026.**

Características dos Ativos:
até 40% (quarenta por cento) no somatório dos seguintes ativos:
a) cotas de fundos de investimento classificados como renda fixa constituídos sob a forma de condomínio aberto, conforme regulamentação estabelecida pela CVM (fundos de renda fixa);
b) cotas de fundos de investimento em índice de mercado de renda fixa, negociáveis em bolsa de valores, compostos por ativos financeiros que busquem refletir as variações e rentabilidade de índices de renda fixa, conforme regulamentação estabelecida pela CVM (fundos de índice de renda fixa).xxxxxxxxxxxxxxxxxxxxxxxx

Bertiooga, **20 de maio de 2026**

PropONENTE:	AUTORIZAÇÃO:	LIQUIDAÇÃO:	
Roberto Cassiano Guedes Presidente Comitê Investimentos CPF 248.409.938-07 Certificação: CP RPPS CGNV III - Val: 29/07/2029	Waldemar Cesar R. de Andrade Presidência CPF 066.759.908-88 Certificação: CP RPPS DIRIG I - Val: 22.11.2028	Waldemar Cesar R. de Andrade Presidência CPF 066.759.908-88 Certificação: CP RPPS DIRIG I - Val: 22.11.2028	Patricia Ramos Quaresma Coordenação Administrativa Financeira CPF 130.521.918-02 Certificação: CP RPPS DIRIG I - Val: 22/04/2028

Rua Rafael Costabile, 596 - Centro - Bertiooga - SP - CEP: 11250-258 - Fone: (13) 3319-9292
www.bertprev.sp.gov.br E-mail: investimentos@bertprev.sp.gov.br

Modelo APR instituído conforme Art. 3º - B da portaria MPS nº 519/2011, incluído pelo Art. 2º da portaria MPS nº 170 de 25/04/2012, DOU de 26/04/2012



Instituto de Previdência Social dos Servidores
Públicos do Município de Bertiooga

Estado de São Paulo
CNPJ 02581343/0001-12

AUTORIZAÇÃO DE APLICAÇÃO E RESGATE - APR

Nº **036/2026**

Banco	Agência	Conta:
033 - SANTANDER	0712 - BERTIOGA	57-000003-3

R\$ **3.820.000,00**

Aplicação Resgate

Fundo: **SANTANDER RF REFERENCIADO DI TÍTULOS PÚBLICOS PREMIUM FIC FI (09.577.447/0001-00)**

Dispositivo da Resolução do CMN: **Artigo 7º, Inciso I, Alínea B**

Descrição da operação: **APLICAÇÃO REF RECURSOS DE REPASSES PMB, CÂMARA e BERTPREV COMPETÊNCIA ABRIL/2026 - PL. PREVIDENCIÁRIO. Em 08/05/2026**

Características dos Ativos:
até 40% (quarenta por cento) no somatório dos seguintes ativos:
a) cotas de fundos de investimento classificados como renda fixa constituídos sob a forma de condomínio aberto, conforme regulamentação estabelecida pela CVM (fundos de renda fixa);
b) cotas de fundos de investimento em índice de mercado de renda fixa, negociáveis em bolsa de valores, compostos por ativos financeiros que busquem refletir as variações e rentabilidade de índices de renda fixa, conforme regulamentação estabelecida pela CVM (fundos de índice de renda fixa).xxxxxxxxxxxxxxxxxxxxxxxx

Bertiooga, **20 de maio de 2026**

PropONENTE:	AUTORIZAÇÃO:	LIQUIDAÇÃO:	
Roberto Cassiano Guedes Presidente Comitê Investimentos CPF 248.409.938-07 Certificação: CP RPPS CGNV III - Val: 29/07/2029	Waldemar Cesar R. de Andrade Presidência CPF 066.759.908-88 Certificação: CP RPPS DIRIG I - Val: 22.11.2028	Waldemar Cesar R. de Andrade Presidência CPF 066.759.908-88 Certificação: CP RPPS DIRIG I - Val: 22.11.2028	Patricia Ramos Quaresma Coordenação Administrativa Financeira CPF 130.521.918-02 Certificação: CP RPPS DIRIG I - Val: 22/04/2028

Rua Rafael Costabile, 596 - Centro - Bertiooga - SP - CEP: 11250-258 - Fone: (13) 3319-9292
www.bertprev.sp.gov.br E-mail: investimentos@bertprev.sp.gov.br

Modelo APR instituído conforme Art. 3º - B da portaria MPS nº 519/2011, incluído pelo Art. 2º da portaria MPS nº 170 de 25/04/2012, DOU de 26/04/2012



Instituto de Previdência Social dos Servidores
Públicos do Município de Bertiooga

Estado de São Paulo
CNPJ 02581343/0001-12

AUTORIZAÇÃO DE APLICAÇÃO E RESGATE - APR

Nº **037/2026**

Banco	Agência	Conta:
1	3970-5 - BERTIOGA	28.380-0

R\$ **100.000,00**

Aplicação Resgate

Fundo: **BB PREV RF PERFIL - CNPJ 13.077.418/0001-49**

Dispositivo da Resolução do CMN: **Artigo 7º, Inciso I, Alínea B**

Descrição da operação: **APLICAÇÃO REF RECURSOS DE REPASSES PMB, CÂMARA e BERTPREV COMPETÊNCIA ABRIL/2026 - PL. PREVIDENCIÁRIO. Em 15/05/2026.**

Características dos Ativos:
até 40% (quarenta por cento) no somatório dos seguintes ativos:
a) cotas de fundos de investimento classificados como renda fixa constituídos sob a forma de condomínio aberto, conforme regulamentação estabelecida pela CVM (fundos de renda fixa);
b) cotas de fundos de investimento em índice de mercado de renda fixa, negociáveis em bolsa de valores, compostos por ativos financeiros que busquem refletir as variações e rentabilidade de índices de renda fixa, conforme regulamentação estabelecida pela CVM (fundos de índice de renda fixa).xxxxxxxxxxxxxxxxxxxxxxxx

Bertiooga, **20 de maio de 2026**

PropONENTE:	AUTORIZAÇÃO:	LIQUIDAÇÃO:	
Roberto Cassiano Guedes Presidente Comitê Investimentos CPF 248.409.938-07 Certificação: CP RPPS CGNV III - Val: 29/07/2029	Waldemar Cesar R. de Andrade Presidência CPF 066.759.908-88 Certificação: CP RPPS DIRIG I - Val: 22.11.2028	Waldemar Cesar R. de Andrade Presidência CPF 066.759.908-88 Certificação: CP RPPS DIRIG I - Val: 22.11.2028	Patricia Ramos Quaresma Coordenação Administrativa Financeira CPF 130.521.918-02 Certificação: CP RPPS DIRIG I - Val: 22/04/2028

Rua Rafael Costabile, 596 - Centro - Bertiooga - SP - CEP: 11250-258 - Fone: (13) 3319-9292
www.bertprev.sp.gov.br E-mail: investimentos@bertprev.sp.gov.br

Modelo APR instituído conforme Art. 3º - B da portaria MPS nº 519/2011, incluído pelo Art. 2º da portaria MPS nº 170 de 25/04/2012, DOU de 26/04/2012



Instituto de Previdência Social dos Servidores
Públicos do Município de Bertiooga

Estado de São Paulo
CNPJ 02581343/0001-12

AUTORIZAÇÃO DE APLICAÇÃO E RESGATE - APR

Nº **038/2026**

Banco	Agência	Conta:
278 - GENIAL INVESTIMENTOS CVM S.A	1	48.056-0

R\$ **16.990.715,47**

Aplicação Resgate

Fundo: **TÍTULOS PÚBLICOS NTN-B - CARTEIRA PRÓPRIA**

Dispositivo da Resolução do CMN: **Artigo 7º, Inciso I, Alínea A**

Descrição da operação: **RECEBIMENTO JUROS NTNS SEMESTRAIS - Carteira Própria. Em 15/05/2026.**

Características dos Ativos:
até 40% (quarenta por cento) no somatório dos seguintes ativos:
a) cotas de fundos de investimento classificados como renda fixa constituídos sob a forma de condomínio aberto, conforme regulamentação estabelecida pela CVM (fundos de renda fixa);
b) cotas de fundos de investimento em índice de mercado de renda fixa, negociáveis em bolsa de valores, compostos por ativos financeiros que busquem refletir as variações e rentabilidade de índices de renda fixa, conforme regulamentação estabelecida pela CVM (fundos de índice de renda fixa).xxxxxxxxxxxxxxxxxxxxxxxx

Bertiooga, **20 de maio de 2026**

PropONENTE:	AUTORIZAÇÃO:	LIQUIDAÇÃO:	
Roberto Cassiano Guedes Presidente Comitê Investimentos CPF 248.409.938-07 Certificação: CP RPPS CGNV III - Val: 29/07/2029	Waldemar Cesar R. de Andrade Presidência CPF 066.759.908-88 Certificação: CP RPPS DIRIG I - Val: 22.11.2028	Waldemar Cesar R. de Andrade Presidência CPF 066.759.908-88 Certificação: CP RPPS DIRIG I - Val: 22.11.2028	Patricia Ramos Quaresma Coordenação Administrativa Financeira CPF 130.521.918-02 Certificação: CP RPPS DIRIG I - Val: 22/04/2028

Rua Rafael Costabile, 596 - Centro - Bertiooga - SP - CEP: 11250-258 - Fone: (13) 3319-9292
www.bertprev.sp.gov.br E-mail: investimentos@bertprev.sp.gov.br

Modelo APR instituído conforme Art. 3º - B da portaria MPS nº 519/2011, incluído pelo Art. 2º da portaria MPS nº 170 de 25/04/2012, DOU de 26/04/2012



Instituto de Previdência Social dos Servidores
Públicos do Município de Bertiooga

Estado de São Paulo
CNPJ 02581343/0001-12

AUTORIZAÇÃO DE APLICAÇÃO E RESGATE - APR

Nº **039/2026**

Banco	Agência	Conta:
033 - SANTANDER	0712 - BERTIOGA	57-000003-3

R\$ **16.990.718,83**

<input checked="" type="checkbox"/> X	Aplicação	<input type="checkbox"/>	Resgate
--	------------------	--------------------------	----------------

Fundo:
SANTANDER RF REFERENCIADO DI TÍTULOS PÚBLICOS PREMIUM FIC FI (09.577.447/0001-00)

Dispositivo da Resolução do CMN:
Artigo 7º, Inciso I, Alínea B

Descrição da operação:
APLICAÇÃO DE RECEBIMENTO DE JUROS NTN-B CARTEIRA PROPRIA. Em 15/05/2026.

Características dos Ativos
até 40% (quarenta por cento) no somatório dos seguintes ativos:
a) cotas de fundos de investimento classificados como renda fixa constituídos sob a forma de condomínio aberto, conforme regulamentação estabelecida pela CVM (fundos de renda fixa);
b) cotas de fundos de investimento em índice de mercado de renda fixa, negociáveis em bolsa de valores, compostos por ativos financeiros que busquem refletir as variações e rentabilidade de índices de renda fixa, conforme regulamentação estabelecida pela CVM (fundos de índice de renda fixa).xxxxxxxxxxxxxxxxxxxxxxxx

Bertiooga, 20 de maio de 2026

Proponente:	Autorização:	Liquidação	
Roberto Cassiano Guedes Presidente Comitê Investimentos CPF 248.409.938-07 Certificação: CP RPPS CGINV III - Val: 29/07/2029	Waldemar Cesar R. de Andrade Presidência CPF 066.759.908-88 Certificação: CP RPPS DIRIG I - Val: 22.11.2028	Waldemar Cesar R. de Andrade Presidência CPF 066.759.908-88 Certificação: CP RPPS DIRIG I - Val: 22.11.2028	Patricia Ramos Quaresma Coordenação Administrativa Financeira CPF 130.521.918-02 Certificação: CP RPPS DIRIG I - Val: 22/04/2028

Rua Rafael Costabile, 596 - Centro - Bertiooga - SP - CEP: 11250-258 - Fone: (13) 3319-9292

www.bertprev.sp.gov.br

E-mail: investimentos@bertprev.sp.gov.br

Modelo APR instituído conforme Art. 3º - B da portaria MPS nº 519/2011, incluído pelo Art. 2º da portaria MPS nº 170 de 25/04/2012, DOU de 26/04/2012)

CASA DOS CONSELHOS

CONVOCAÇÃO

O Conselho Municipal dos Direitos da Criança e do Adolescente de Bertiooga, no uso de suas atribuições legais, CONVOCA seus Conselheiros e CONVIDA a população em geral, para participar da reunião **EXTRAORDINÁRIA**, que acontecerá dia 02/06/2026, às 9:30 h, online, através do endereço eletrônico: meet.google.com/qzg-jrww-mrn.

Pauta:

- Deliberação PMPI (Plano Municipal da Primeira Infância).

Bertiooga, 27 de maio de 2026.
PAULO HENRIQUE DE MORAIS
Presidente

CONVOCAÇÃO

O Conselho Municipal de Proteção e Defesa dos Animais (CMPDA), CONVOCA seus Conselheiros e CONVIDA a população em geral a participar da reunião Ordinária que acontecerá dia 01 de junho, às 9:30 h, na Sala de reuniões da Casa dos Conselhos, à Rua Luiz Pereira de Campos, nº 1.117, Centro, para tratar do assunto em pauta:

- Leitura da Ata
- Deliberação modelo de projeto da Rede de Defesa e Proteção Animal
- Apresentando do Planejamento do Evento do dia 15/08 – Dia Internacional do Animal Abandonado”
- Deliberação repasse FUMPA/Entidades
- Visita obra Zoonoses
- Campanha Doação de Ração
- Ajuda de custo no combustível para as protetoras independentes
- Evento para arrecadar dinheiro
- Resgate filhote
- Assuntos Gerais

Bertiooga, 27 de maio de 2026.
Diuver Clay de Oliveira Junior
Presidente

Convocação

A presidente do Conselho Municipal de Educação – CME, CONVOCA seus Conselheiros e CONVIDA a população em geral a participar da reunião Ordinária que acontecerá dia 01/06/2026, às 14h, na Sala de reuniões da Secretaria de Educação, à Rua Luiz Pereira de Campos, nº 901.

Pauta:

- Entrega dos notebooks para professores
- Novo Contrato com empresa de agente de Apoio
- Votação Protocolo Antirracista e bullying
- Outros Assuntos que se fizerem necessários

Atenciosamente,

Natália Mennitti
Presidente do Conselho Municipal de Educação

EDITAL PARA CONHECIMENTO PÚBLICO Nº 03/2026

O CONSELHO MUNICIPAL DOS DIREITOS DA CRIANÇA E DO ADOLESCENTE DE BERTIOGA (CMDCA de Bertiooga), no uso de suas atribuições legais, torna público o que segue:

CONSIDERANDO o disposto nos Artigos 6º e 227 da Constituição Federal;
CONSIDERANDO o disposto na Lei Federal nº 8.069, de 13 de julho de 1990 (Estatuto da Criança e do Adolescente) e suas alterações;
CONSIDERANDO o disposto na Lei Federal nº 12.696, de 25 de julho de 2012;
CONSIDERANDO a Resolução nº 170, de 10 dezembro de 2014, do Conselho Nacional dos Direitos da Criança e do Adolescente – CONANDA;
CONSIDERANDO o disposto na Lei Municipal nº 1.098, de 02 de janeiro de 2014;
CONSIDERANDO o recebimento do ofício CT nº 0345/2026 informando o agendamento das férias da Conselheira Tutelar Titular, **Shirlei Mendes dos Santos Augusto**, Reg.: 6110, para o período de 01/06/2026 a 30/06/2026;
Convocamos a Senhora **MARIZA BABETTO QUIRINO**, RG: 32.070.543-2 SSP/SP, 6º Suplente do Conselho Tutelar para assumir interinamente como Conselheiro Tutelar Titular, pelo período de 30 (cento e trinta) dias;
Comunicamos que o exercício do cargo de Conselheiro Tutelar Titular exige exclusividade, ou seja, não poderá ser exercido cumulativa com outra função, cargo ou atividade remunerada, na iniciativa pública ou privada.

Assim, para que chegue ao conhecimento de todos, publicamos o presente edital.

Bertiooga, 27 de maio de 2026.

PAULO HENRIQUE DE MORAIS
Presidente

CONVOCAÇÃO

O Presidente do Conselho Municipal Sobre Drogas de Bertiooga, no uso de suas atribuições legais, reitera a convocação dos (as) conselheiros (as) titulares e suplentes para a Reunião Extraordinária, que será realizada conforme segue:
Data: 03 de junho de 2026

Modalidade: Híbrida Horário: 09h30

Local: Casa dos Conselhos Municipais de Bertiooga

Endereço: Rua Luiz Pereira de Campos, nº 1.117, Centro.

PAUTA DA REUNIÃO;

- Leitura e Aprovação da ATA
- Eleição de novo secretário (a)
- Apresentação de novos membros
- Organização do calendário anual de ações e eventos do COMSD
- Retomada das comissões temáticas
- Substituição e inserção de conselheiros
- Assuntos gerais.
- <https://meet.google.com./ggj-yroc-vrb>
Erik José dos Santos Quirino Presidente do COMSD

RESOLUÇÃO 99/2026- CMAS

Dispõe sobre a aprovação de Atas de Reunião do Conselho Municipal de Assistência Social de Bertiooga – CMAS.

O CONSELHO MUNICIPAL DE ASSISTÊNCIA SOCIAL DE BERTIOGA – CMAS, no uso das atribuições que lhe confere a Lei Municipal nº 201/1996, em conformidade com a Lei Federal nº 8.742/1993 – Lei Orgânica da Assistência Social – LOAS, com a Política Nacional de Assistência Social – PNAS e com o Sistema Único de Assistência Social – SUAS,
CONSIDERANDO a necessidade de registro formal das deliberações realizadas pelo Conselho Municipal de Assistência Social;
CONSIDERANDO a apreciação e aprovação da Ata nº246/26 referente à Reunião Ordinária realizada em 29 de abril de 2026;
CONSIDERANDO a apreciação e aprovação da Ata nº247/26 referente à Reunião Extraordinária realizada em 13 de maio de 2026;
CONSIDERANDO a apreciação e aprovação da Ata nº248/26 referente à Reunião

Extraordinária realizada em 21 de maio de 2026
CONSIDERANDO a deliberação da plenária ocorrida na reunião realizada em 28 de maio de 2026;

RESOLVE:

Art. 1º Aprovar a Ata nº 246 referente à Reunião Ordinária do Conselho Municipal de Assistência Social de Bertioga – CMAS, realizada em 29 de abril de 2026.

Art. 2º Aprovar a Ata nº 247 referente à Reunião Extraordinária do Conselho Municipal de Assistência Social de Bertioga – CMAS, realizada em 13 de maio de 2026.

Art. 3º Aprovar a Ata nº 248 referente à Reunião Extraordinária do Conselho Municipal de Assistência Social de Bertioga – CMAS, realizada em 21 de maio de 2026.

Art. 4º As referidas atas passam a integrar os registros oficiais deste Conselho para todos os efeitos legais e administrativos.

Art. 5º Esta Resolução entra em vigor na data de sua publicação.

Bertioga, 28 de maio de 2026.

Francisca Maria da Costa Santos
Presidente CMAS

Resolução CMDCA nº 104/2026, de 27 de janeiro de 2026.

Dispõe sobre a formação da Comissão de Monitoramento e Avaliação do Projeto ‘CUIDANDO DE QUEM CUIDA’, do Instituto Índigo.

O CONSELHO MUNICIPAL DOS DIREITOS DA CRIANÇA E DO ADOLESCENTE DE BERTIOGA, no uso de suas atribuições legais; **CONSIDERANDO** o que dispõe a Lei Federal nº 8.069, de 13 de julho de 1990 (Estatuto da Criança e do Adolescente – ECA); a Lei Municipal nº 1.598, de 10 de junho de 2024, e a Resolução CONANDA; **CONSIDERANDO** o que dispõe a Lei Federal nº 13.019/2014 e suas alterações, e Decreto Municipal nº 2.842/2017;

CONSIDERANDO o Edital de Chamamento Público nº 01/2025 publicado no Boletim Oficial do Município nº 1240, que abriu inscrição para os projetos das Organizações da Sociedade Civil – OSC’s, cadastradas no CMDCA para repasse de recursos do FMDCA;

Resolve:

Art. 1º. Nomear os membros do Conselho dos Direitos da Criança e do Adolescente, a saber:

Termo de Fomento nº 018/2026 – Instituto Índigo (Proc. 122/2026)

- Andréa Manzioni Faria Vieira
- Ênio Nagai
- Ponciano Faustino

Art. 2º. Esta resolução entra em vigor na data de sua publicação.

Bertioga, 28 de maio de 2026.

Paulo Henrique de Moraes
Presidente CMDCA

Resolução CMDCA nº 111/2026, de 27 de maio de 2026.

Dispõe sobre a alteração da Resolução CMDCA nº 106/2026

O CONSELHO MUNICIPAL DOS DIREITOS DA CRIANÇA E DO ADOLESCENTE DE BERTIOGA, no uso de suas atribuições legais, e por meio da deliberação do seu colegiado em Assembleia Ordinária realizada aos vinte e sete dias do mês de maio de 2026 (27/05/2026), na Casa dos Conselhos, sito à Rua Luiz Pereira de Campos, nº 1.117 – Centro/Bertioga;

CONSIDERANDO o que dispõe a Lei Federal nº 8.069, de 13 de julho de 1990 (Estatuto da Criança e do Adolescente – ECA); a Lei Municipal

nº 1.598, de 10 de junho de 2024, e a Resolução CONANDA;

CONSIDERANDO o ofício nº 001/2026 – Comitê PMPI, que trata da Elaboração, Acompanhamento e Monitoramento do Plano Municipal pela Primeira Infância, solicitando a indicação de 01 (um) representante titular e 01 (um) suplente para composição do Comitê Intersetorial do PMPI;

RESOLVE:

Art. 1º. Nomear as conselheiras:

- Luci de Oliveira Matos Cardia – Titular
- Kelly de Souza Barros da Silva - Suplente

Art. 2º. Esta resolução entra em vigor na data de sua publicação.

Bertioga, 27 de maio de 2026.

Paulo Henrique de Moraes
Presidente CMDCA

Resolução CMDCA nº 112/2026, de 27 de maio de 2026.

Dispõe sobre a composição da Comissão Extraordinária Organizadora da Conferência Municipal dos Direitos da Criança e do Adolescente de Bertioga

O CONSELHO MUNICIPAL DOS DIREITOS DA CRIANÇA E DO ADOLESCENTE DE BERTIOGA, no uso de suas atribuições legais, e por meio da deliberação do seu colegiado em Assembleia Ordinária realizada aos vinte e sete dias do mês de maio de 2026 (27/05/2026), na Casa dos Conselhos, sito à Rua Luiz Pereira de Campos, nº 1.117 – Centro/Bertioga;

CONSIDERANDO o que dispõe a Lei Federal nº 8.069, de 13 de julho de 1990 (Estatuto da Criança e do Adolescente – ECA); a Lei Municipal nº 1.598, de 10 de junho de 2024, e a Resolução CONANDA;

CONSIDERANDO a Deliberação nº 01/2026 do CONDECA/SP que dispõe sobre a convocação das Conferências Lúdicas e Convencionais Estaduais, Regionais e Municipais dos Direitos da Criança e do Adolescente no Estado de São Paulo;

CONSIDERANDO o artigo 5º da referida Deliberação nº 01/2026-CONDECA;

RESOLVE:

Art. 1º. Nomear a Comissão Extraordinária Organizadora para a Conferência Municipal, a saber:

- Luci de Oliveira Matos Cardia
- Andréa Manzioni Faria Vieira
- Keila Seidel de Almeida Hartung Vallongo
- Flávia Domênica Pereira de Lima Lopes
- Ênio Nagai
- Rogério Venâncio de Moraes

Art. 2º. Esta resolução entra em vigor na data de sua publicação.

Bertioga, 27 de maio de 2026.

Paulo Henrique de Moraes
Presidente CMDCA

RESOLUÇÃO 95/2026 – CMAS Bertioga

Dispõe sobre a **inscrição e a manutenção da inscrição das entidades e organizações de Assistência Social** no Conselho Municipal de Assistência Social de Bertioga – CMAS, revoga as Resoluções CMAS nº 01/2014 e nº 13/2022, e dá outras providências.

O CONSELHO MUNICIPAL DE ASSISTÊNCIA SOCIAL DE BERTIOGA – CMAS, em reunião ordinária realizada em 31 de março de 2026, ata 245, no uso de suas atribuições legais, conferidas pela Lei Orgânica da Assistência Social – LOAS, pela legislação municipal pertinente e por seu Regimento Interno, e

CONSIDERANDO a Resolução CNAS nº. 01/2014, de 15 de maio de 2014, que dispõe definição dos parâmetros municipais para a inscrição das entidades, bem como dos serviços, programas, projetos e benefícios socioassistenciais no Conselho Municipal e,

CONSIDERANDO que o art. 9º da Lei nº 8.742, de 7 de dezembro de 1993, estabelece que o funcionamento das entidades e organizações de assistência social depende de prévia inscrição no respectivo Conselho Municipal de Assistência Social;

CONSIDERANDO a Resolução CNAS/MDS nº 100, de 20 de abril de 2023, que reafirma os Conselhos de Assistência Social como instâncias deliberativas do SUAS com competência para normatizar, acompanhar a rede socioassistencial e instituir comissões e procedimentos para o exercício do controle social;

CONSIDERANDO a Resolução CNAS/MDS nº 182, de 13 de fevereiro de 2025, que caracteriza, estabelece diretrizes, parâmetros e critérios para os serviços, programas e projetos de assessoramento, defesa e garantia de direitos no âmbito do SUAS, inclusive para fins de inscrição nos Conselhos Municipais de Assistência Social;

CONSIDERANDO que a Resolução CNAS/MDS nº 227, de 19 de março de 2026, institui medida excepcional relativa à manutenção da inscrição das entidades e organizações da sociedade civil de assistência social que atuam no assessoramento, defesa e garantia de direitos e que necessitem de adequação às exigências da Resolução CNAS/MDS nº 182/2025;

CONSIDERANDO a necessidade de normatizar, de forma integrada, os procedimentos de inscrição e manutenção da inscrição das entidades e organizações de assistência social no âmbito do CMAS;

RESOLVE:

CAPÍTULO I DAS DISPOSIÇÕES PRELIMINARES

Art. 1º Esta Resolução dispõe sobre a inscrição e a manutenção da inscrição das entidades e organizações de assistência social no CMAS de Bertioga.

Art. 2º A inscrição constitui reconhecimento público da natureza socioassistencial da entidade no âmbito do Sistema Único de Assistência Social – SUAS.

Art. 2º-A. A inscrição no CMAS abrange a entidade e suas ofertas socioassistenciais, compreendidas como serviços, programas, projetos e benefícios de assistência social por ela executados.

Art. 3º As entidades poderão atuar como:

- I – atendimento;
- II – assessoramento;
- III – defesa e garantia de direitos;
- IV – atuação cumulativa.

Art. 4º Consideram-se entidades de assessoramento aquelas que atuam de forma continuada, permanente e planejada no fortalecimento de usuários, movimentos sociais e da rede socioassistencial.

Art. 5º Não serão reconhecidas como assessoramento:

- I – consultorias isoladas;
- II – intermediação de mão de obra;
- III – atividades exclusivamente educacionais ou religiosas desacompanhadas de caráter socioassistencial.

CAPÍTULO II DA INSCRIÇÃO

Art. 6º A inscrição no CMAS é condição para o funcionamento das entidades e organizações de assistência social no Município, bem como para a execução de suas ofertas socioassistenciais.

Art. 7º Para inscrição, a entidade deverá:

- I – ser pessoa jurídica de direito privado, devidamente constituída;
- II – aplicar suas rendas, seus recursos e eventual resultado operacional integralmente no território nacional e na manutenção e desenvolvimento de seus objetivos institucionais;
- III – executar suas ações de forma continuada, permanente e planejada;
- IV – possuir plano de ação compatível com suas finalidades estatutárias e com a Política de Assistência Social;
- V – apresentar relatório de atividades, quando já estiver em funcionamento;
- VI – garantir a gratuidade das ofertas socioassistenciais apresentadas ao CMAS;
- VII – demonstrar, nos casos de assessoramento, a vinculação da atuação ao SUAS.

Art. 8º Nos casos de entidades com atuação em assessoramento, o pedido de inscrição deverá explicitar e justificar:

- I – a vinculação ao SUAS;
- II – os direitos socioassistenciais promovidos;
- III – a inter-relação da atuação com direitos humanos, sociais e socioambientais, quando houver;
- IV – os públicos atingidos e os públicos prioritários;
- V – as aquisições esperadas;
- VI – as seguranças socioassistenciais aprofundadas;
- VII – a metodologia de trabalho;
- VIII – a articulação com a rede socioassistencial e demais políticas públicas, quando pertinente.

§ 1º A execução das ações deverá contar com equipe de referência qualificada, sendo vedada a atuação exclusivamente por voluntariado.

§ 2º As entidades que atuem em mais de um município deverão realizar inscrição no respectivo Conselho Municipal de Assistência Social de cada localidade.

CAPÍTULO III DA DOCUMENTAÇÃO PARA INSCRIÇÃO

Art. 9º O pedido de inscrição será formalizado por requerimento dirigido à Presidência do CMAS, assinado pelo representante legal da entidade, instruído com os seguintes documentos:

- I – requerimento de inscrição, conforme Anexo I;
- II – cópia do estatuto social ou atos constitutivos, devidamente registrados em cartório;
- III – cópia da ata de eleição e posse da atual diretoria, devidamente registrada em cartório;
- IV – comprovante de inscrição no Cadastro Nacional da Pessoa Jurídica – CNPJ;
- V – plano de ação da entidade;
- VI – relatório de atividades, quando a entidade já estiver em funcionamento;
- VII – comprovante de endereço da sede;
- VIII – relação das unidades ou estabelecimentos vinculados à entidade, quando houver;
- IX – relação nominal da equipe de referência, com identificação de função, vínculo e carga horária;
- X – declaração firmada pelo representante legal de que a entidade aplica suas rendas, recursos e eventual resultado operacional na manutenção e desenvolvimento de seus objetivos institucionais;
- XI – declaração de gratuidade das ofertas socioassistenciais;
- XII – declaração de que, nas ações de assessoramento, não há execução exclusiva por voluntárias(os);
- XIII – memorial descritivo das atividades socioassistenciais desenvolvidas pela entidade, com identificação das ofertas realizadas.

Art. 10º O plano de ação deverá conter:

- I – finalidades estatutárias;
- II – objetivos;
- III – origem dos recursos;
- IV – infraestrutura;
- V – identificação das atividades, ações, serviços, programas ou projetos executados pela entidade;
- VI – público-alvo;
- VII – capacidade de atendimento;
- VIII – recursos financeiros a serem utilizados;
- IX – recursos humanos envolvidos;
- X – abrangência territorial;
- XI – demonstração da forma de participação dos usuários.

Art. 11º Quando houver atuação em assessoramento, o plano de ação deverá conter, além dos elementos previstos no artigo anterior:

- I – justificativa da vinculação ao SUAS;
- II – direitos socioassistenciais promovidos;
- III – públicos atingidos e públicos prioritários;
- IV – aquisições esperadas;
- V – seguranças socioassistenciais aprofundadas;
- VI – metodologia de trabalho;
- VII – composição e justificativa da equipe de referência;
- VIII – estratégias de articulação com a rede socioassistencial;
- IX – indicadores de acompanhamento e avaliação.

Art. 12º O relatório de atividades, deverá evidenciar as atividades efetivamente executadas pela entidade, o público atendido, os recursos utilizados, os resultados alcançados e a forma de participação dos usuários.

CAPÍTULO IV DO PROCESSO DE INSCRIÇÃO

Art. 13º Os pedidos de inscrição serão protocolados perante a Secretaria Executiva do CMAS, autuados em processo próprio e encaminhados à comissão competente para análise.

Art. 14º Compete ao CMAS:

- I – receber e analisar os pedidos de inscrição e a documentação respectiva;
- II – providenciar visita técnica à entidade, quando necessária, com emissão de parecer;
- III – pautar, discutir e deliberar sobre o pedido de inscrição em reunião plenária.

Art. 15º A análise dos pedidos obedecerá à ordem cronológica de apresentação do requerimento de inscrição regularmente instruído.

Art. 16º O prazo para análise e deliberação do pedido de inscrição será de até 60 (sessenta) dias, contados do protocolo do requerimento devidamente instruído, ressalvada a necessidade de diligência ou complementação documental pela entidade requerente.

Art. 17º. Sempre que necessário à adequada instrução do processo, a comissão competente poderá solicitar documentos complementares,

esclarecimentos escritos e realizar visita técnica para confirmação das informações prestadas.

Art. 18º O parecer da comissão deverá ser fundamentado e concluir pelo deferimento, indeferimento ou necessidade de diligência complementar.

Art. 19º O deferimento da inscrição será formalizado por resolução do CMAS, com a identificação da entidade inscrita e emissão do respectivo comprovante de inscrição, conforme Anexo II.

CAPÍTULO V DA MANUTENÇÃO DA INSCRIÇÃO

Art. 20º Para manutenção da inscrição, as entidades e organizações de assistência social deverão:

- I - apresentar ao CMAS qualquer alteração havida no estatuto social, na diretoria, no endereço, na composição da equipe de referência, nas unidades de atendimento e nas ofertas socioassistenciais executadas;
- II - manter atualizados todos os dados cadastrais junto ao CMAS;
- III - apresentar, no prazo que lhes for consignado, informações e/ou documentos quando solicitados pelo CMAS;
- IV - cumprir os prazos anuais de entrega de documentos previstos nesta Resolução.

Art. 21º A entidade inscrita deverá preservar a coerência entre seus documentos institucionais, suas informações cadastrais e sua atuação efetivamente desenvolvida, sob pena de adoção das medidas administrativas cabíveis.

CAPÍTULO VI DA DOCUMENTAÇÃO ANUAL PARA MANUTENÇÃO DA INSCRIÇÃO

Art. 22º As entidades deverão apresentar, até 30 de abril:

- I - relatório de atividades do exercício anterior, que evidencie o cumprimento do plano de ação, com destaque para o público atendido, as atividades executadas, os recursos utilizados e os resultados alcançados;
- II - plano de ação do exercício corrente.

Art. 23º Deverão apresentar, até 30 de junho:

- I - cópia do balanço patrimonial e financeiro do último exercício;
- II - demonstrativo de resultado do exercício;
- III - notas explicativas;
- IV - demonstração de superávit ou déficit do exercício;
- V - demonstração de alteração patrimonial, quando couber.

§ 1º Os documentos previstos neste artigo deverão estar assinados pelo representante legal da entidade e por contador ou técnico regularmente inscrito no respectivo Conselho Regional de Contabilidade, observado o disposto nas normas contábeis vigentes.

§ 2º Os documentos contábeis destinam-se ao acompanhamento e fiscalização pelo CMAS, não constituindo requisito para a inscrição inicial.

CAPÍTULO VII DA REGRA EXCEPCIONAL DE ADEQUAÇÃO À RESOLUÇÃO CNAS/MDS Nº 182/2025

Art. 24º As entidades e organizações da sociedade civil de assistência social atuantes em assessoramento, defesa e garantia de direitos, inscritas no CMAS até abril de 2025, que apresentem plano de ação sem todas as adequações necessárias ao cumprimento da Resolução CNAS/MDS nº 182/2025, não terão sua inscrição cancelada automaticamente, em caráter excepcional, desde que seja instituído e implementado plano de providências pelo CMAS em conjunto com a entidade.

Art. 25º O plano de providências deverá conter, no mínimo:

- I - as ações necessárias para adequação e reordenamento das provisões, com vistas ao cumprimento integral da Resolução CNAS/MDS nº 182/2025;
- II - o cronograma de implementação das medidas até, no máximo, 30 de março de 2027;
- III - a definição dos responsáveis pelo cumprimento do plano de providências;
- IV - a forma de monitoramento da implementação pelo CMAS;
- V - o prazo final para conclusão da adequação.

§ 1º O plano de providências deverá ser assinado pelo dirigente máximo da entidade ou organização e pelo Presidente do CMAS.

§ 2º O CMAS deverá acompanhar e monitorar periodicamente a execução do plano de providências, prestando o apoio necessário ao processo de adequação.

Art. 26º Findo o prazo do plano de providências, a entidade deverá apresentar, até 30 de abril de 2027, relatório final destacando as providências e adequações efetuadas, acompanhado de plano de ação ajustado à Resolução CNAS/MDS nº 182/2025.

CAPÍTULO VIII DO ACOMPANHAMENTO E FISCALIZAÇÃO

Art. 27º Compete a comissão responsável:

- I - verificar a regularidade formal dos documentos apresentados;
- II - solicitar complementações, esclarecimentos e documentos adicionais, quando necessários;
- III - analisar a compatibilidade entre os documentos apresentados e a atuação efetivamente desenvolvida pela entidade;
- IV - realizar visita técnica, quando necessária;
- V - emitir parecer para apreciação e deliberação do plenário do CMAS.

Art. 28º Compete ao CMAS:

I - Realizar visita técnica, solicitar esclarecimentos e requisitar documentos complementares sempre que necessário para comprovar a continuidade da atuação socioassistencial da entidade e a regularidade da manutenção de sua inscrição.

- II - Acompanhar e fiscalizar as entidades e organizações de assistência social inscritas, com critérios de monitoramento compatíveis com a manutenção da inscrição e com a verificação do cumprimento das obrigações previstas nesta Resolução.
- III - Realizar audiência pública com as entidades inscritas para apresentação e esclarecimentos de suas ações.

CAPÍTULO IX DO DESCUMPRIMENTO DAS OBRIGAÇÕES E DAS MEDIDAS CABÍVEIS

Art. 29º O não atendimento das exigências previstas nesta Resolução, inclusive a não apresentação da documentação anual nos prazos estabelecidos, a apresentação incompleta dos documentos ou a constatação de incompatibilidade entre os documentos apresentados e a atuação da entidade, ensejará:

- I - notificação para regularização, com fixação de prazo pela comissão competente;
- II - diligência técnica, quando necessária;
- III - emissão de parecer circunstanciado;
- IV - abertura de procedimento próprio para suspensão ou cancelamento da inscrição, assegurado o contraditório e a ampla defesa.

Art. 30º Da decisão que vier a indeferir regularização, suspender ou cancelar a inscrição caberá recurso, observado o prazo de 30 (trinta) dias, contados do dia seguinte ao da ciência da decisão, na forma da normativa aplicável.

Art. 31º Em caso de cancelamento da inscrição, o CMAS encaminhará, no prazo de 5 (cinco) dias úteis, cópia do ato ao órgão gestor municipal da assistência social, para as providências cabíveis.

Art. 32º As entidades inscritas deverão comunicar ao CMAS o encerramento de suas atividades, programas e/ou projetos no prazo de 30 (trinta) dias.

CAPÍTULO X DAS DISPOSIÇÕES FINAIS

Art. 33º Esta Resolução observa os parâmetros da Resolução CNAS nº 14/2014 e demais normativas do SUAS.

Art. 34º Ficam revogadas as Resoluções CMAS nº 01/2014 e nº 13/2022.

Art. 35º Permanecem válidos os atos praticados sob a vigência das normas anteriores.

Art. 36º Esta Resolução entra em vigor na data de sua publicação.

Bertioga, 31 de março de 2026.

ANEXO I REQUERIMENTO DE INSCRIÇÃO E/OU MANUTENÇÃO PARA SERVIÇOS, PROGRAMAS, PROJETOS

I. SOLICITAÇÃO

A entidade _____ (nome da entidade) _____, inscrita no CNPJ sob o nº _____ e com endereço na _____ (endereço completo) _____, representada por _____ (nome do representante ou do procurador) _____, inscrito(a) no CPF sob o nº _____, requer, com fundamento na RESOLUÇÃO CNAS 14 DE 15 DE MAIO DE 2014:

- () a concessão originária de certificação de entidade beneficente de assistência social; ou
- () a renovação de certificação de entidade beneficente de assistência social;

II. EM CASO DE REQUERIMENTO DE RENOVAÇÃO, INFORMO:

- a) a data de validade da certificação vigente: ____/____/____ a ____/____/____;
- b) a identificação do ato (Resolução/Portaria) nº _____

III. DECLARO QUE A ENTIDADE TEM ATUAÇÃO:

- () exclusiva na área da assistência social;
 - () preponderante na área da assistência social;
- Informo que atua também na área da () educação e/ou () saúde.

VII. Sobre o estatuto da entidade, afirmo o seguinte nas 3 questões abaixo:

a) A entidade está legalmente constituída no país e em efetivo funcionamento há pelo menos doze meses antes do protocolo do requerimento de certificação ou está abrangida pela disposição do parágrafo único do artigo 3º, Lei nº 12.101/2009?

- Sim
 Não

b) A entidade prevê que existe compatibilidade de sua natureza, objetivos e público alvo com a Lei nº 8.742, de 7 de dezembro de 1993, com o Decreto nº 6.308, de 14 de dezembro de 2007, com a Política Nacional de Assistência Social - PNAS, aprovada pela Resolução CNAS nº 145, de 15 de outubro de 2004, com a Norma Operacional Básica da Assistência Social - NOB SUAS, aprovada pela Resolução CNAS nº 33, de 12 de dezembro de 2012 e com a Tipificação Nacional de Serviços Socioassistenciais, aprovada pela Resolução CNAS nº 109, de 11 de novembro de 2009?

- Sim
 Não consta esta previsão em nosso estatuto

c) A entidade prevê em seus atos constitutivos, em caso de dissolução ou extinção, a destinação do eventual patrimônio remanescente a entidades sem fins lucrativos congêneres ou a entidades públicas?

- Sim, encontra-se no artigo _____
 Não consta esta previsão em nosso estatuto

VIII. Sobre o dirigente da entidade, eu como requerente informo:

Presidente:

CPF:

RG.:

Endereço:

Telefone:

E-mail:

Data nasc.

Período do Mandato:

IX. Informo os seguintes dados para contato com a entidade:

Telefones: ()

Emails:

Site:

Redes sociais:

Outro canal de comunicação da entidade:

X. Declaro que, juntamente com o presente requerimento, apresento em caso de inscrição:

- comprovante de inscrição no CNPJ;
 cópia dos atos constitutivos (Estatuto Social) registrados em cartório;
 cópia da ata de eleição dos atuais dirigentes, devidamente registrada em cartório;
 cópia da identidade do representante legal da entidade, da procuração e da identidade do outorgado, quando for o caso;
 comprovante de inscrição da entidade no Conselho Municipal de Assistência Social ou do Distrito Federal, conforme os parâmetros nacionais estabelecidos pelo CNAS; (em caso de renovação)
 relatório de atividades que demonstre as ações na área de assistência social desenvolvidas, no respectivo Município, no ano civil anterior ao do requerimento;
 demonstrativo de resultado do exercício (DRE) fiscal anterior ao do requerimento;
 notas explicativas do exercício fiscal anterior ao do requerimento;
 declaração do gestor local de que a entidade realiza ações de assistência social de forma gratuita;
EU, REPRESENTANTE DA ENTIDADE REQUERENTE, DECLARO:
 estar ciente das normas e exigências fixadas pela Lei nº 12.101, de 27 de novembro de 2009 e pelo Decreto nº 8.242, de 23 maio de 2014, em relação ao pedido feito por meio do presente formulário;
 não possuir Certificação de Entidade Beneficente de Assistência Social vigente (quando for o caso de primeiro requerimento).

Local:

Data:

Assinatura:

ANEXO II

COMPROVANTE DE INSCRIÇÃO

CONSELHO MUNICIPAL DE ASSISTÊNCIA SOCIAL DE BERTIOGA – CMAS
COMPROVANTE DE INSCRIÇÃO Nº xxxx

O Conselho Municipal de Assistência Social de Bertiooga certifica que a entidade, inscrita no CNPJ sob nº xxxx , com sede em xxxxxxxx , encontra-se inscrita neste Conselho, nos termos da Resolução CMAS nº _/2026.

Natureza da entidade:

- () atendimento
- () assessoramento
- () defesa e garantia de direitos
- () atuação cumulativa

Bertiooga, xxx de xxxxx de 20xxx.

Presidente do CMAS de Bertiooga

ATOS DO LEGISLATIVO

TERMO DE AUTORIZAÇÃO PARA UTILIZAÇÃO DE PRONTO PAGAMENTO PROCESSO ADMINISTRATIVO Nº 0420/2026 PRONTO PAGAMENTO Nº 008/2026

CONSIDERANDO os elementos contidos no presente processo de pronto pagamento, que foi devidamente justificado, tanto pela razão da escolha do prestador de serviços, quanto pela justificativa dos preços;

CONSIDERANDO que o processo foi instruído com os documentos e requisitos que comprovam que o contratado possui habilitação e qualificação mínima para celebrar a despesa, conforme preconizado no artigo 95, parágrafo segundo, da Lei nº 14.133/2021.

No uso das atribuições que me foram conferidas, em especial ao disposto no artigo 95, parágrafo segundo, da Lei nº 14.133/2021, autorizo o pronto pagamento de nº 008/2026, nos termos descritos abaixo:

Objeto: Prestação de serviços de conserto da bomba do hidrante do Prédio I desta Casa de Leis.

Contratado: Bertifire Venda e Manut. De ext. de Incêndio.

Valor Total: R\$ 2.276,00 (Dois mil, duzentos e setenta e seis reais).

Fundamento legal: Artigo 95, parágrafo segundo, da Lei nº 14.133/2021.

Determino ainda, que seja dada a devida publicidade legal ao objeto em atendimento ao preceito do artigo 3º, inciso I, alínea “f” da Resolução 0157/2025.

Bertiooga, 13 de abril de 2.026.

Antonio Carlos Ticianelli
Presidente

TERMO DE AUTORIZAÇÃO PARA UTILIZAÇÃO DE PRONTO PAGAMENTO PROCESSO ADMINISTRATIVO Nº 0572/2026 PRONTO PAGAMENTO Nº 010/2026

CONSIDERANDO os elementos contidos no presente processo de pronto pagamento, que foi devidamente justificado, tanto pela razão da escolha do prestador de serviços, quanto pela justificativa dos preços;

CONSIDERANDO que o processo foi instruído com os documentos e requisitos que comprovam que o contratado possui habilitação e qualificação mínima para celebrar a despesa, conforme preconizado no artigo 95, parágrafo segundo, da Lei nº 14.133/2021.

No uso das atribuições que me foram conferidas, em especial ao disposto no artigo 95, parágrafo segundo, da Lei nº 14.133/2021, autorizo o pronto pagamento de nº 010/2026, nos termos descritos abaixo:

Objeto: Aquisição e fixação de faixas de comunicação – referente as audiências públicas.

Contratado: Gráfica Bertiooga

Valor Total: R\$ 12.000,00 (Doze mil reais)

Fundamento legal: Artigo 95, parágrafo segundo, da Lei nº 14.133/2021.
Determino ainda, que seja dada a devida publicidade legal ao objeto em atendimento ao preceito do artigo 3º, inciso I, alínea “f” da Resolução 0157/2025.

Bertiooga, 26 de maio de 2.026.

Antonio Carlos Ticianelli
Presidente

TERMO DE AUTORIZAÇÃO PARA UTILIZAÇÃO DE PRONTO PAGAMENTO PROCESSO ADMINISTRATIVO Nº 0470/2026 PRONTO PAGAMENTO Nº 009/2026

CONSIDERANDO os elementos contidos no presente processo de pronto pagamento, que foi devidamente justificado, tanto pela razão da escolha do prestador de serviços, quanto pela justificativa dos preços;

CONSIDERANDO que o processo foi instruído com os documentos e requisitos que comprovam que o contratado possui habilitação e qualificação mínima para celebrar a despesa, conforme preconizado no artigo 95, parágrafo segundo, da Lei nº 14.133/2021.

No uso das atribuições que me foram conferidas, em especial ao disposto no artigo 95, parágrafo segundo, da Lei nº 14.133/2021, autorizo o pronto pagamento de nº 009/2026, nos termos descritos abaixo:

Objeto: Manutenção geral e limpeza do sistema de som do plenário da Câmara Municipal de Bertiooga.

Contratado: Renato Prestes Fadigati.

Valor Total: R\$ 11.980,00 (Onze mil, novecentos e oitenta reais).

Fundamento legal: Artigo 95, parágrafo segundo, da Lei nº 14.133/2021.

Determino ainda, que seja dada a devida publicidade legal ao objeto em atendimento ao preceito do artigo 3º, inciso I, alínea “f” da Resolução 0157/2025.

Bertiooga, 26 de maio de 2.026.

Antonio Carlos Ticianelli
Presidente

EXTRATO DE PORTARIA – art. 27, inc. XI, Resolução nº 081/07

Portaria nº 011/2026 de 21/05/2026 – Exonerar o servidor Rodrigo do Amparo Fernandes, registro n.º 700, do cargo de Assessor de Bancada – AB, em 31/05/2026.

Ver. Antônio Carlos Ticianelli
Presidente da Câmara

EDITAL 015/2026
EXTRATO APOSTILAMENTO

APOSTILAMENTO PARA REAJUSTE DO VALOR DO CONTRATO ADMINISTRATIVO: 08/2025. CONTRATANTE: CÂMARA MUNICIPAL DE BERTIOGA. CNPJ Nº: 68.021.534/0001-38. CONTRATADO: NOVA ALDEVAN LTDA. CNPJ Nº: 18.401.340/0001-90. OBJETO: LOCAÇÃO DE VEÍCULO. DATA DA ASSINATURA: 14/04/2026. VALOR: COM O REAJUSTE, MEDIANTE A APLICAÇÃO DO ÍNDICE IPCA DE 4,1428% EM FATOR DE MULTIPLICAÇÃO 1,041428, O VALOR MENSAL REAJUSTADO DO CONTRATO SERÁ DE R\$ 4.321,93 (QUATRO MIL, TREZENTOS E VINTE E UM REAIS E NOVENTA E TRÊS CENTAVOS).

BERTIOGA, 22/05/2026

VER. ANTONIO CARLOS TICIANELLI
PRESIDENTE DA CÂMARA MUNICIPAL DE BERTIOGA

EDITAL 016/2026
EXTRATO APOSTILAMENTO

APOSTILAMENTO PARA REAJUSTE DO VALOR DO CONTRATO ADMINISTRATIVO: 02/2023. CONTRATANTE: CÂMARA MUNICIPAL DE BERTIOGA. CONTRATADO: RC SERVIÇOS DE SEGURANÇA – SÃO PAULO LTDA. CNPJ Nº: 17.222.117/0001-12. OBJETO: PRESTAÇÃO DE SERVIÇO DE VIGILANTE OPERADOR DE MONITORAMENTO ELETRÔNICO, NA SEDE DESTA LEGISLATIVO, NOS TERMOS DO ANEXO I – MEMORIAL DESCRITIVO - TERMO DE REFERÊNCIA - SERVIÇOS PRINCIPAIS E CORRELATOS QUE FAZ PARTE INTEGRANTE DESTA CONTRATO CABENDO À CONTRATADA FORNECER MÃO DE OBRA PARA REALIZAÇÃO DOS SERVIÇOS DESCRITOS NESTE INSTRUMENTO E NO ALUDIDO ANEXO I. DATA DA ASSINATURA: 22/05/2026. VALOR: COM O REAJUSTE, MEDIANTE A APLIAÇÃO DO ÍNDICE IPCA DE 4,1428% EM FATOR DE MULTIPLICAÇÃO 1,041428, O VALOR MENSAL REAJUSTADO DO CONTRATO SERÁ DE R\$ 59.533,94 (CINQUENTA E NOVE MIL, QUINHENTOS E TRINTA E TRÊS REAIS E NOVENTA E QUATRO CENTAVOS), CONFORME CÁLCULO DA DIRETORIA DE FINANÇAS.

BERTIOGA, 22/05/2026

VER. ANTONIO CARLOS TICIANELLI
PRESIDENTE DA CÂMARA MUNICIPAL DE BERTIOGA

EDITAL 017/2026
EXTRATO APOSTILAMENTO

APOSTILAMENTO PARA REAJUSTE DO VALOR DO CONTRATO ADMINISTRATIVO: 14/2023. CONTRATANTE: CÂMARA MUNICIPAL DE BERTIOGA. CNPJ Nº: 68.021.534/0001-38. CONTRATADO: SISTEMAON DE COMUNICAÇÕES LTDA. CNPJ Nº: 09.592.631/0001-11. OBJETO: PRESTAÇÃO DE SERVIÇOS DE PLANEJAMENTO TÉCNICO, IMPLANTAÇÃO, PRODUÇÃO, PÓS-PRODUÇÃO, OPERAÇÃO, TRANSMISSÃO AO VIVO COM VISUALIZAÇÃO SIMULTÂNEA DE TRADUTOR DE LIBRAS, ATRAVÉS DE

TELEVISÃO ABERTA, EXCLUSIVAMENTE NO CANAL PRINCIPAL DA EMISSORA COM TERMINAÇÃO “.1”, E REDES SOCIAIS, ALÉM DA REPRODUÇÃO E RETRANSMISSÃO POR EMISSORA DE TELEVISÃO DEVIDAMENTE REGISTRADA, DE CONTEÚDOS AUDIOVISUAIS ORIGINÁRIOS DAS SESSÕES LEGISLATIVAS DA CONTRATANTE, TAIS COMO SESSÕES PLENÁRIAS, AUDIÊNCIAS PÚBLICAS, REUNIÕES PÚBLICAS, EVENTOS E OUTROS, COM VISTAS A GARANTIR A PUBLICIDADE E TRANSPARÊNCIAS DOS ATOS, CONFORME ESPECIFICAÇÕES CONSTANTES DO EDITAL DO PREGÃO PRESENCIAL Nº 001/2023. DATA DA ASSINATURA: 15/05/2026. VALOR: R\$ COM O REAJUSTE, MEDIANTE A APLIAÇÃO DO ÍNDICE IPCA DE 3,7164% EM FATOR DE MULTIPLICAÇÃO 1,037164, O VALOR MENSAL REAJUSTADO DO CONTRATO SERÁ DE R\$ 122.486,30 (CENTO E VINTE E DOIS MIL, QUATROCENTOS E OITENTA E SEIS REAIS E TRINTA CENTAVOS), REFERENTE AO PERÍODO APURADO CONFORME CÁLCULO DA SEÇÃO DE CONTABILIDADE.

BERTIOGA, 22/05/2026

VER. ANTONIO CARLOS TICIANELLI
PRESIDENTE DA CÂMARA MUNICIPAL DE BERTIOGA



ESCOLA DO LEGISLATIVO
CÂMARA MUNICIPAL DE BERTIOGA/SP
CONHEÇA NOSSOS CURSOS

- Word Básico
- Excel Básico
- Entender Para Atender O Autista
- Libras Para Atendimento Ao Público
- Atendimento Ao Público
- Gestão De Mídias Sociais
- LGPD (Lei De Proteção De Dados)
- Direitos Políticos
- Gestão De Pessoas
- Inteligência Emocional
- Sustentabilidade na Administração Pública
- LGPD: De Quem é a Responsabilidade
- Redação Oficial
- Emendas: Perspectiva do Legislativo
- Interpretação de Texto
- Emendas: Perspectiva da Entidade

Tabela 1 - Demonstrativo da Despesa com Pessoal - Estados, DF e Municípios
MUNICÍPIO DE BERTIOGA - PODER LEGISLATIVO
CÂMARA MUNICIPAL DE BERTIOGA
RELATÓRIO DE GESTÃO FISCAL
DEMONSTRATIVO DA DESPESA COM PESSOAL
ORÇAMENTOS FISCAL E DA SEGURIDADE SOCIAL
1º QUADRIMESTRE DE 2026

RGF - ANEXO I (LRF, art. 55, inciso I, alínea "a")

RS 1,00

DESPESA COM PESSOAL	DESPESAS EXECUTADAS												TOTAL (ÚLTIMOS 12 MESES) (6)	ENSCRITAS EM RESTOS A PAGAR NÃO PROCESSADOS ⁸ (7)	
	(Últimos 12 Meses)														
	LIQUIDADAS														
	Maio 2025	Jun 2025	Jul 2025	Ago 2025	Sd 2025	Out 2025	Nov 2025	Dez 2025	Jan 2026	Fev 2026	Mar 2026	Abr 2026			
DESPESA BRUTA COM PESSOAL (I)	1.498.686,74	1.969.839,83	1.453.408,41	1.823.885,18	1.560.430,62	1.599.069,86	1.688.744,02	2.764.350,40	1.930.821,22	1.662.714,43	1.844.363,74	1.719.646,43	21.465.861,10		
Pessoal Ativo:	1.324.933,13	1.891.848,61	1.279.629,99	1.647.903,56	1.291.044,03	1.309.909,03	1.376.673,21	2.388.837,69	1.637.807,08	1.372.413,82	1.550.518,78	1.519.174,97	18.583.173,89		
Vencimentos, Vantagens e Outras Despesas Variáveis	1.154.990,23	1.645.261,09	1.111.374,53	1.478.733,27	1.122.826,38	1.141.684,43	1.196.893,13	2.087.176,29	1.446.296,76	1.179.864,29	1.333.993,86	1.315.624,07	16.234.183,33		
Obrigações Patronais	169.942,90	245.787,52	158.255,46	169.170,29	168.217,65	168.224,60	173.780,19	301.661,31	190.790,29	192.549,53	196.524,92	203.550,90	2.348.955,56		
Pessoal Inativo e Pensionistas	-	-	-	-	92.359,03	96.093,70	96.093,70	172.719,29	112.850,35	105.761,00	105.761,00	15.685,69	15.685,69		
Aposentadorias, Reserva e Reformas	-	-	-	-	92.359,03	92.359,03	92.359,03	163.249,95	92.359,03	92.359,03	92.359,03	92.359,03	0,00	719.404,13	
Pensões	-	-	-	-	0,00	3.734,67	3.734,67	7.469,34	20.491,32	13.401,97	13.401,97	13.401,97	15.685,69	77.119,63	
Outras Despesas de Pessoal Decorrentes de Contratos de Terceirização ou de Contratação de Forma Indireta (§ 1º do art. 18 da LRF)	173.753,61	78.791,24	153.778,42	175.981,62	177.027,56	193.067,13	221.977,00	142.793,51	180.883,82	184.539,61	188.083,96	184.785,97	2.085.634,45		
Despesa com pessoal não Elocutada Orçamentariamente	-	-	-	-	-	-	-	-	-	-	-	-	0,00		
DESPESAS NÃO COMPUTADAS (II) (§ 1º do art. 19 da LRF)	-	-	-	-	92.359,03	96.093,70	96.093,70	172.719,29	112.850,35	105.761,00	105.761,00	15.685,69	797.231,76		
Indenizações por Demissão e Incentivos à Demissão Voluntária	-	-	-	-	-	-	-	-	-	-	-	-	0,00		
Decorrentes de Decisão Judicial de Período Anterior ao da Apuração	-	-	-	-	-	-	-	-	-	-	-	-	0,00		
Despesas de Exercícios Anteriores de Período Anterior ao da Apuração	-	-	-	-	-	-	-	-	-	-	-	-	0,00		
Inativos e Pensionistas com Recursos Vinculados	-	-	-	-	92.359,03	96.093,70	96.093,70	172.719,29	112.850,35	105.761,00	105.761,00	15.685,69	797.231,76		
Agentes Comunitários de Saúde e de Combate às Endemias com Recursos Vinculados (CF, art. 198, §11)	-	-	-	-	-	-	-	-	-	-	-	-	-		
Parcela de dedutível referente ao piso salarial do Enfermeiro, Técnico de Enfermagem, Auxiliar de Enfermagem e Parreira (ADCT, art. 38, §2º)	-	-	-	-	-	-	-	-	-	-	-	-	-		
Outras Deduções Constitucionais ou Legais	-	-	-	-	-	-	-	-	-	-	-	-	-		
DESPESA LÍQUIDA COM PESSOAL (III) = (I - II)	1.498.686,74	1.969.839,83	1.453.408,41	1.823.885,18	1.468.071,59	1.502.976,16	1.592.650,32	2.591.631,11	1.817.970,27	1.556.953,43	1.738.602,74	1.703.960,74	20.668.632,34		
APURAÇÃO DO CUMPRIMENTO DO LIMITE LEGAL												VALOR	% SOBRE A RCL AJUSTADA		
RECEITA CORRENTE LÍQUIDA - RCL (IV)												915.789.857,83	-		
(-) Transferências obrigatórias da União relativas às emendas individuais (art. 166-A, § 1º, da CF)												-	-		
(-) Transferências obrigatórias da União relativas às emendas de bancada (art. 66, § 16 da CF)												3.153.000,00	-		
(-) Transferências da União relativas à remuneração dos agentes comunitários de saúde e de combate às endemias (CF, art. 198, §11)												-	-		
(-) Outras Deduções Constitucionais ou Legais												4.029.200,00	-		
RECEITA CORRENTE LÍQUIDA AJUSTADA PARA CÁLCULO DOS LIMITES DA DESPESA COM PESSOAL (V)												908.607.657,83	-		
DESPESA TOTAL COM PESSOAL - DTP (VI) = (III + III b)												20.668.632,34	2,2748		
LIMITE MÁXIMO (VII) (incisos I, II e III, art. 20 da LRF)												54.516.459,47	6,00		
LIMITE PRUDENCIAL (VIII) = (0,95 x IX) (parágrafo único do art. 22 da LRF)												51.790.636,50	5,70		
LIMITE DE ALERTA (IX) = (0,90 x IX) (inciso II do § 1º do art. 59 da LRF)												49.064.813,52	5,40		

FONTE: Sistema SMARAP Unidade Responsável CÂMARA MUNICIPAL DE BERTIOGA Data da emissão 21/05/2026 e hora de emissão 10:54:06

1. Nos demonstrativos elaborados no primeiro e no segundo quadrimestre de cada exercício, os valores de restos a pagar não processados inscritos em 31 de dezembro do exercício anterior continuarão a ser informados nesse campo. Esses valores não sofrem alteração pelo seu processamento, e somente no caso de cancelamento podem ser excluídos.

NOTA:

Tabela 1.1

TRAJETÓRIA DE RETORNO AO LIMITE DA DESPESA TOTAL COM PESSOAL									
<Exercício em que o ente excedeu o limite>				<Exercício do primeiro período seguinte>			<Exercício do segundo período seguinte>		
<Quadrimestre/Semestre>				<Primeiro período seguinte>			<Segundo período seguinte>		
Limite Máximo	% DTP	% Excedente	Redutor mínimo de 1/3 do Excedente	Limite	% DTP	Redutor Residual	Limite	% DTP	
(a)	(b)	(c) = [b-a]	(d) = (1/3*c)	(e) = (b-d)	(f)	(g) = (f-a)	(h) = (a)	(i)	

Nota: DTP corresponde à Despesa Total com Pessoal.

Tabela 1.2 - TRAJETÓRIA DE RETORNO AO LIMITE DA DESPESA TOTAL COM PESSOAL (art. 15 da LC 178/2021)

PARÂMETROS PARA REDUÇÃO DO EXCEDENTE DE DTP (art. 15 da LC 178/2021)	Percentual
Limite Máximo (VII) (%) (LRF art. 20 ¹)	
DTP em 2021 (X) (%)	
Excedente em 2021 (XI) = (X - VII) (%)	
Redutor anual (XII) = (0,10 x XI) (%)	

TRAJETÓRIA DE RETORNO AO LIMITE DA DESPESA TOTAL COM PESSOAL (art. 15 da LC 178/2021)	2021	2022	2023	2024	2025	2026	2027	2028	2029	2030	2031	2032
RECEITA CORRENTE LÍQUIDA AJUSTADA PARA CÁLCULO DOS LIMITES DA DESPESA COM PESSOAL (V) ¹												
DESPESA TOTAL COM PESSOAL - DTP (VI) ²												
% DTP (VII) ³												
LIMITE CONFORME ART. 15 DA LC 178/2021 (%)												

¹ Conforme quadro "APURAÇÃO DO CUMPRIMENTO DO LIMITE LEGAL" do exercício respectivo.

² Conforme quadro "APURAÇÃO DO CUMPRIMENTO DO LIMITE LEGAL" do exercício respectivo.

³ Conforme quadro "APURAÇÃO DO CUMPRIMENTO DO LIMITE LEGAL" do exercício respectivo.

BertioGA, 21 de maio de 2026

Alexandre Hope Herrera
Contador CRC nº ISP 292.335

Antonio Carlos Zornelli
Presidente da Câmara Municipal

Ana Paula C. do Amaral Inácio
Controladora Interna - Membro

Taciano Couflet Cerqueira Leite
Vice Presidente

Jorge Raimundo dos Santos
Controlador Interno - Membro

Eduardo Pereira de Abreu
1º Secretário

Aude Mendes de Oliveira
Controladora Interna - Presidente

Gilmar Barbosa dos Santos
2º Secretário

Tabela 6.2 - Demonstrativo Simplificado do Relatório de Gestão Fiscal - OUTROS PODERES E ÓRGÃOS

MUNICÍPIO DE BERTIOGA - PODER LEGISLATIVO
CÂMARA MUNICIPAL DE BERTIOGA
RELATÓRIO DE GESTÃO FISCAL
DEMONSTRATIVO SIMPLIFICADO DO RELATÓRIO DE GESTÃO FISCAL
ORÇAMENTOS FISCAL E DA SEGURIDADE SOCIAL
1º QUADRIMESTRE DE 2026

RS 1,00

RECEITA CORRENTE LÍQUIDA		VALOR ATÉ O QUADRIMESTRE	
Receita Corrente líquida		908.607.657,83	
DESPESA COM PESSOAL	VALOR	% SOBRE A RCL	
Despesa Total com Pessoal - DTP	20.668.637,34	2,2748	
Limite Máximo (incisos I, II e III, art. 20 da LRF) - <%>	54.516.459,47	6,00	
Limite Prudencial (parágrafo único, art. 22 da LRF) - <%>	51.790.636,50	5,70	
Limite de Alerta (inciso II do §1º do art. 59 da LRF) - <%>	49.064.313,52	5,40	
RESTOS A PAGAR	RESTOS A PAGAR EMPENHADOS E NÃO LIQUIDADOS DO EXERCÍCIO	DISPONIBILIDADE DE CAIXA LÍQUIDA (APOS A INSCRIÇÃO EM RESTOS A PAGAR NÃO PROCESSADOS DO EXERCÍCIO)	
Valor Total	-	-	

FONTE: Sistema SMARAPD Unidade Responsável CÂMARA MUNICIPAL DE BERTIOGA Data da emissão 21/05/2026 e hora de emissão 10:58:43

Bertioga, 21 de maio de 2026.

Alexandre Hope Herrera
Contador CRC nº ISP 292.335

Ana Paula C. do Amaral Inácio
Controle Interno - Membro

Jorge Raimundo dos Santos
Controle Interno - Membro

Aude Muqueer de Oliveira
Controle Interno - Presidente

Taciano Goulart Cerqueira Leite
Vice Presidente

Eduardo Pereira de Abreu
1º Secretário

Gilmar Barbosa dos Santos
2º Secretário

Antonio Carlos Ticianelli
Presidente da Câmara Municipal

AETUB

ASSOCIAÇÃO DOS ESTUDANTES TÉCNICOS E UNIVERSITÁRIOS DE BERTIOGA, inscrita no CNPJ/MF sob o nº 03.632.835/0001-52, com Sede na Rua Luiz Pereira de Campos, 1054, Loja 05, Vila Itapanhaú, Bertioga-SP, cel.: (13) 99631-3384, neste ato representado por sua Presidente, **GABRIELA ALVES MACEDO**, publica:

CLASSIFICAÇÃO GERAL DA DÉCIMA NONA LISTA DE ESPERA DO 1º SEM/2026

MOGI DAS CRUZES – NOITE

POSIÇÃO	NOME	FACULDADE
1	PAULA DE ARAÚJO PEREIRA	UBC
2	CAROLINE SOUZA VIEIRA	UBC
3	EMILLI DOS SANTOS SILVA	UMC
4	EMERSON SOUZA SOARES	UMC
5	KAYLANE REIS SANTOS	UBC
6	KAUE OLIVEIRA DA COSTA	UMC
7	ROBERTA KAREN MORAIS BASTOS	UBC
8	ANA LUCIA PEDRO DA SILVA	UBC
9	ALEFY FERREIRA VIANA	UBC
10	LETICIA MARIA SILVA DOS SANTOS	UBC

ATENÇÃO. SERVIDOR. O PRAZO ENCERRÁ EM 05/06/2026!

LEMBRETE IMPORTANTE

COMUNICADO N.º 002/2026 – DRH
ENTREGA DA DECLARAÇÃO DE BENS

PREZADO SERVIDOR – LEIA COM ATENÇÃO

Em atendimento ao disposto na **LEI FEDERAL** n. 14.230/2021, fica **DETERMINADO, a todos os servidores (efetivos, comissionados, temporários), ADMITIDOS ATÉ 31/12/2025**, independentemente de quaisquer afastamentos, **A ENTREGA DA CÓPIA DA DECLARAÇÃO DE IMPOSTO DE RENDA (não enviar o recibo de entrega), REFERENTE AO EXERCÍCIO 2026/ANO-CALENDÁRIO 2025.**

O PRAZO PARA ENTREGA TEM INÍCIO ÀS 09H DO DIA 30 DE MARÇO DE 2026 E TÉRMINO ÀS 16H30 DO DIA 05 DE JUNHO DE 2026.

Ainda, conforme art. 13 da referida Lei Federal e, diante da manifestação jurídica nos autos do Processo Administrativo nº 5202/2024, fls. 27 a 33, comunicamos que, **APENAS A DECLARAÇÃO DE IMPOSTO DE RENDA E PROVENTOS DE QUALQUER NATUREZA, QUE TENHA SIDO APRESENTADA À RECEITA FEDERAL**, poderá ser considerada e aceita para fins de declaração de bens. Assim, **NÃO SERÁ ACEITA, EM NENHUMA HIPÓTESE, A DECLARAÇÃO DE BENS, REDIGIDA E ASSINADA PELO PRÓPRIO SERVIDOR/AGENTE PÚBLICO, OU QUALQUER OUTRO DOCUMENTO QUE NÃO SEJA A DECLARAÇÃO DE IMPOSTO DE RENDA, REFERENTE AO EXERCÍCIO 2026/ANO-CALENDÁRIO 2025:**

“Art. 13. A posse e o exercício de agente público ficam condicionados à apresentação de declaração de imposto de renda e proventos de qualquer natureza, que tenha sido apresentada à Secretaria Especial da Receita Federal do Brasil, a fim de ser arquivada no serviço de pessoal competente. (Redação dada pela Lei nº 14.230, de 2021)

§ 1º (Revogado). (Redação dada pela Lei nº 14.230, de 2021)

§ 2º A declaração de bens a que se refere o caput deste artigo será atualizada anualmente e na data em que o agente público deixar o exercício do mandato, do cargo, do emprego ou da função. (Redação dada pela Lei nº 14.230, de 2021)”

O não cumprimento a esta determinação está sujeita às medidas administrativas e/ou sanções legais.

“§ 3º Será apenado com a pena de demissão, sem prejuízo de outras sanções cabíveis, o agente público que se recusar a prestar a declaração dos bens a que se refere o caput deste artigo dentro do prazo determinado ou que prestar declaração falsa. (Redação dada pela Lei nº 14.230, de 2021)”

A entrega da declaração de bens deverá ser efetuada **SOMENTE** via requerimento web, por meio de arquivo digital, tipo “PDF”, no portal do servidor, no site da Prefeitura do Município de Bertiooga (www.bertiooga.sp.gov.br). Quaisquer documentos, enviados por e-mail ou por outro meio, serão automaticamente desconsiderados.

O usuário e a senha de acesso serão os mesmos já utilizados para o acesso ao requerimento web. Caso seja o primeiro acesso, o servidor deverá utilizar, como usuário, o seu primeiro nome e matrícula e, como senha, as letras “pmb” e matrícula, tudo sempre em letras minúsculas. Exemplo: para um servidor de nome Maria e matrícula 1234, o acesso será da seguinte forma:

usuário: maria1234
senha: pmb1234

O servidor que, ainda assim, tiver problemas **EXCLUSIVAMENTE COM A SENHA DE ACESSO**, deverá entrar em contato diretamente com a Sra. Gisele, Diretoria de Informática, por meio do tel. 3319-8115.

VALE LEMBRAR QUE:

- o requerimento web aceita que a declaração de bens seja enviada em apenas 01 arquivo, no formato PDF. Ou seja, os servidores deverão enviar todas as páginas da declaração de imposto de renda em apenas 01 arquivo PDF;

- após recebido, o arquivo será previamente analisado pela DRH e, caso não atenda ao disposto neste comunicado, será, automaticamente, indeferido. O servidor será comunicado sobre o deferimento ou indeferimento, via e-mail informado no requerimento web e publicação no BOM e, em caso de indeferimento, deverá reenviar o arquivo correto dentro do prazo estabelecido neste comunicado.

Em caso de dúvidas, entrar em contato conosco pelo telefone (13) 3319-8020.

E, para que chegue ao conhecimento de todos e ninguém alegue ignorância, expediu-se o presente comunicado, o qual será publicado no Boletim oficial do Município.

Bertiooga, 24 de abril de 2026.

RITA DE CASSIA LOZANO PUPO
Diretora de Departamento de Recursos Humanos

CONCURSO PÚBLICO Nº 004/2023
CONVOCAÇÃO Nº 02/26

A Prefeitura do Município de Bertioga, no uso de suas atribuições legais, CONVOCA o (a) candidato (a) abaixo relacionado, à comparecer à **Sala de Reuniões da Secretaria de Serviços Urbanos**, situada a Rua Luiz Pereira de Campos, 901 (Paço Municipal) – Vila Itapanhaú – Bertioga/SP, nos dia e horário conforme relacionado abaixo:

DIA: 03/06/2026
HORÁRIO: 9:30h

PROFESSOR DE EDUCAÇÃO BÁSICA II - ED. FÍSICA

class	Class especial	Cargo	inscricao.nome	def	Afro	Cpf
4	-	401- PROFESSOR DE EDUCAÇÃO BÁSICA II - ED. FÍSICA	MARCIA TOMOMI OMORI	-	-	029.***.***-90

Deverá comparecer para a entrega dos originais e cópias dos documentos abaixo relacionado (em via original e cópia legível) e para assinatura dos documentos pertinentes as admissões. O (A) candidato (a) que não comparecer no prazo acima designado perderá a respectiva vaga, convocando-se o subsequente da ordem de classificação, quando houver:

- ❖ **ASO (atestado saúde ocupacional)**
- ❖ CÉDULA DE IDENTIDADE – RG (atualizada no mínimo 05 anos)
- ❖ COMPROVANTE DE SITUAÇÃO CADASTRAL NO CPF IMPRESSA POR MEIO DO SITE DA RECEITA FEDERAL.
- ❖ TÍTULO DE ELEITOR E QUITAÇÃO ELEITORAL
- ❖ CERTIFICADO DE RESERVISTA (ATÉ 45 ANOS DE IDADE)
- ❖ CERTIDÃO DE NASCIMENTO DOS FILHOS MENORES DE IDADE
- ❖ CARTEIRA DE VACINAÇÃO DOS FILHOS, MENORES DE CINCO ANOS
- ❖ CPF DOS FILHOS
- ❖ CPF CÔNJUGE
- ❖ COMPROVANTE DE ESCOLARIDADE EM CONFORMIDADE COM O CONSTANTE NO ITEM 1.2 DO EDITAL
- ❖ CARTEIRA DE REGISTRO NOS RESPECTIVOS CONSELHOS PARA OS DEMAIS CARGOS
- ❖ CERTIDÃO DE NASCIMENTO (SOLTEIROS) OU CASAMENTO
- ❖ PIS/ PASEP
- ❖ COMPROVANTE DE RESIDÊNCIA ATUAL (CONTA DE ÁGUA, LUZ OU TELEFONIA FIXA)
- ❖ CÓPIA DA CARTEIRA DE TRABALHO: Nº, SÉRIE E QUALIFICAÇÃO
- ❖ CONTA SALÁRIO NO BANCO SANTANDER (formulário/prefeitura) PAÇO MUNICIPAL
- ❖ DECLARAÇÃO DE QUE NÃO EXERCE OUTRO CARGO, EMPREGO OU FUNÇÃO PÚBLICA INACUMULÁVEL, NÃO RESPONDE A PROCESSO CIVIL OU CRIMINAL, NÃO TEM CONTRA SI CONDENAÇÃO PENAL TRANSITADA E JULGADA, E NÃO HAVER SOFRIDO, NO EXERCÍCIO DA ATIVIDADE PÚBLICA, PENALIDADE POR ATOS INCOMPATÍVEIS COM O SERVIÇO PÚBLICO (formulário/prefeitura)
- ❖ (COPIA) DA ÚLTIMA DECLARAÇÃO DO IMPOSTO DE RENDA
- ❖ OCUPANTE DE CARGO PÚBLICO DEVERÁ APRESENTAR DECLARAÇÃO DE BREVE RELATO EMITIDA PELO ÓRGÃO COMPETENTE ONDE O CANDIDATO TENHA PRESTADO SERVIÇO PÚBLICO
- ❖ CERTIDÃO DOS DISTRIBUIDORES CIVEIS E CRIMINAIS DAS JUSTIÇAS FEDERAL E ESTADUAL DAS COMARCAS E SESSÕES JUDICIÁRIAS ONDE O CANDIDATO RESIDIU A PARTIR DOS 18 ANOS DE IDADE
 - Link Certidão Federal: <https://web.trf3.jus.br/certidao-regional> (cível e criminal)
 - Link Certidão Estadual: <https://esaj.tjsp.jus.br/sco/abrirCadastro.do> (cível e criminal) (certidões SAJ)

**** MORADOR DE BERTIOGA – ANOTAR O CEP NOVO E O NOVO NOME DA RUA, CASO O NOME TAMBÉM TENHA SIDO ALTERADO**

O candidato que não comparecer no prazo acima designado perderá a respectiva vaga, convocando-se o subsequente da ordem de classificação, quando houver.

Os candidatos portadores de necessidades especiais, deverão apresentar os laudos que atestem a condição por ele informado no ato da inscrição.

Caso não tenha interesse em assumir o cargo, ou esteja impossibilitado de fazê-lo, o candidato deverá comparecer ao Atendimento do Recursos Humanos para desistência da posse.

E, para que chegue ao conhecimento de todos e ninguém alegue ignorância, expediu-se o presente edital, o qual será publicado no Boletim oficial do Município. Para quaisquer esclarecimentos, entrar em contato na Diretoria de Recursos Humanos através do tel (13) 3319-8060.

Rita de Cássia Lozano Pupo
Diretora de Departamento de Recursos Humanos

CONVOCAÇÃO DE REINTEGRAÇÃO
CONVOCAÇÃO Nº 001/2026

A Prefeitura do Município de Bertioga, **CONVOCA** o servidor que será reintegrado ao serviço público municipal, a comparecer munido de cópias dos documentos de R.G., C.P.F e PIS, na **Medicina Ocupacional**, situada à Rua Luis Pereira de Campos, 408 – Centro – Bertioga/SP, para realização dos exames médicos de reintegração, conforme data e horário a seguir:

DIA: 01/06/2026
HORÁRIO: 9H

INSPECTOR DE ALUNOS

matrícula	cargo	nome	cpf
4159	INSPECTOR DE ALUNOS	EURICO BATISTA DAMIAO FELICE	354.***.***-57

Após a conclusão dos exames médicos, o candidato deverá comparecer ao **Departamento de Recursos Humanos** (paço municipal), no dia **01/06/2026 às 10h**, munidos do ASO (atestado de saúde ocupacional), a documentação abaixo relacionada (em via original e cópia legível) para assinatura dos documentos pertinentes a reintegração

❖ **ASO (atestado saúde ocupacional)**

- ❖ CÉDULA DE IDENTIDADE – RG (atualizada no mínimo 05 anos)
- ❖ COMPROVANTE DE SITUAÇÃO CADASTRAL NO CPF IMPRESSA POR MEIO DO SITE DA RECEITA FEDERAL
- ❖ TÍTULO DE ELEITOR E QUITAÇÃO ELEITORAL
- ❖ CERTIFICADO DE RESERVISTA (ATÉ 45 ANOS DE IDADE)
- ❖ CERTIDÃO DE NASCIMENTO DOS FILHOS MENORES DE IDADE
- ❖ CARTEIRA DE VACINAÇÃO DOS FILHOS, MENORES DE CINCO ANOS
- ❖ CPF DOS FILHOS
- ❖ CPF CÔNJUGE
- ❖ COMPROVANTE DE ESCOLARIDADE EM CONFORMIDADE COM O CONSTANTE NO ITEM 1.2 DO EDITAL
- ❖ CARTEIRA DE REGISTRO NOS RESPECTIVOS CONSELHOS PARA OS DEMAIS CARGOS
- ❖ CERTIDÃO DE NASCIMENTO (SOLTEIROS) OU CASAMENTO
- ❖ PIS/ PASEP
- ❖ COMPROVANTE DE RESIDÊNCIA ATUAL (CONTA DE ÁGUA, LUZ OU TELEFONIA FIXA)
- ❖ CÓPIA DA CARTEIRA DE TRABALHO: Nº, SÉRIE E QUALIFICAÇÃO
- ❖ CONTA SALÁRIO NO BANCO SANTANDER (formulário/prefeitura) PAÇO MUNICIPAL
- ❖ DECLARAÇÃO DE QUE NÃO EXERCE OUTRO CARGO, EMPREGO OU FUNÇÃO PÚBLICA INACUMULÁVEL, E NÃO RESPONDE A PROCESSO CIVIL OU CRIMINAL, E NÃO TEM CONTRA SI CONDENAÇÃO PENAL TRANSITADA E JULGADA NOS ÚLTIMOS 05 ANOS.
- ❖ CÓPIA ÚLTIMA DECLARAÇÃO DO IMPOSTO DE RENDA
- ❖ OCUPANTE DE CARGO PÚBLICO DEVERÁ APRESENTAR CÓPIA DA PORTARIA DE EXONERAÇÃO
- ❖ CERTIDÃO DOS DISTRIBUIDORES CIVEIS E CRIMINAIS DAS JUSTIÇAS FEDERAL E ESTADUAL DAS COMARCAS E SESSÕES JUDICIÁRIAS ONDE O CANDIDATO RESIDIU A PARTIR DOS 18 ANOS DE IDADE
- Link Certidão Federal: <https://web.trf3.jus.br/certidao-regional> (cível e criminal)
- Link Certidão Estadual: <https://esaj.tjsp.jus.br/sco/abrirCadastro.do> (cível e criminal) (certidões SAJ)

** MORADOR DE BERTIOGA – ANOTAR O CEP NOVO E O NOVO NOME DA RUA, CASO O NOME TAMBÉM TENHA SIDO ALTERADO

O candidato que não comparecer no prazo acima designado perderá a respectiva vaga, convocando-se o subsequente da ordem de classificação, quando houver.

Os candidatos portadores de necessidades especiais, deverão apresentar os laudos que atestem a condição por ele informado no ato da inscrição.

Caso não tenha interesse em assumir o cargo, ou esteja impossibilitado de fazê-lo, o candidato deverá comparecer ao Atendimento do Recursos Humanos para desistência da posse.

E, para que chegue ao conhecimento de todos e ninguém alegue ignorância, expediu-se o presente edital, o qual será publicado no Boletim oficial do Município. Para quaisquer esclarecimentos, entrar em contato na Diretoria de Recursos Humanos através do tel (13) 3319-8060.

Rita de Cássia Lozano Pupo
Diretora de Departamento de Recursos Humanos

CONCURSO PÚBLICO Nº 002/2023
CONVOCAÇÃO Nº 010/26

A Prefeitura do Município de Bertiooga, no uso de suas atribuições legais, CONVOCA o (a) candidato (a) abaixo relacionado, à comparecer a **Sala de Reuniões da Secretaria de Serviços Urbanos**, situado a Rua Luiz Pereira de Campos, 901 (Paço Municipal) – Vila Itapanhaú – Bertiooga/SP, no dia e horário conforme relacionado abaixo:

DIA: 03/06/2026
HORÁRIO: 9:30h

AGENTE ADMINISTRATIVO

class	Class especial	Cargo	inscricao.nome	def	Afro	Cpf
52	-	201- AGENTE ADMINISTRATIVO	FABIANA DE OLIVEIRA GONÇALVES	-	-	221.***.***-71

Deverá comparecer para a entrega dos originais e cópias dos documentos abaixo relacionado (em via original e cópia legível) e para assinatura dos documentos pertinentes as admissões. O (A) candidato (a) que não comparecer no prazo acima designado perderá a respectiva vaga, convocando-se o subsequente da ordem de classificação, quando houver:

❖ **ASO (atestado saúde ocupacional)**

- ❖ CÉDULA DE IDENTIDADE – RG (atualizada no mínimo 05 anos)
- ❖ COMPROVANTE DE SITUAÇÃO CADASTRAL NO CPF IMPRESSA POR MEIO DO SITE DA RECEITA FEDERAL.
- ❖ TÍTULO DE ELEITOR E QUITAÇÃO ELEITORAL
- ❖ CERTIFICADO DE RESERVISTA (ATÉ 45 ANOS DE IDADE)
- ❖ CERTIDÃO DE NASCIMENTO DOS FILHOS MENORES DE IDADE
- ❖ CARTEIRA DE VACINAÇÃO DOS FILHOS, MENORES DE CINCO ANOS
- ❖ CPF DOS FILHOS
- ❖ CPF CÔNJUGE
- ❖ COMPROVANTE DE ESCOLARIDADE EM CONFORMIDADE COM O CONSTANTE NO ITEM 1.2 DO EDITAL
- ❖ CARTEIRA DE REGISTRO NOS RESPECTIVOS CONSELHOS PARA OS DEMAIS CARGOS
- ❖ CERTIDÃO DE NASCIMENTO (SOLTEIROS) OU CASAMENTO
- ❖ PIS/ PASEP
- ❖ COMPROVANTE DE RESIDÊNCIA ATUAL (CONTA DE ÁGUA, LUZ OU TELEFONIA FIXA)
- ❖ CÓPIA DA CARTEIRA DE TRABALHO: Nº, SÉRIE E QUALIFICAÇÃO

- ❖ CONTA SALÁRIO NO BANCO SANTANDER (formulário/prefeitura) PAÇO MUNICIPAL
- ❖ DECLARAÇÃO DE QUE NÃO EXERCE OUTRO CARGO, EMPREGO OU FUNÇÃO PÚBLICA INACUMULÁVEL, NÃO RESPONDE A PROCESSO CIVIL OU CRIMINAL, NÃO TEM CONTRA SI CONDENAÇÃO PENAL TRANSITADA E JULGADA, E NÃO HAVER SOFRIDO, NO EXERCÍCIO DA ATIVIDADE PÚBLICA, PENALIDADE POR ATOS INCOMPATÍVEIS COM O SERVIÇO PÚBLICO (formulário/prefeitura)
- ❖ (COPIA) DA ÚLTIMA DECLARAÇÃO DO IMPOSTO DE RENDA
- ❖ OCUPANTE DE CARGO PÚBLICO DEVERÁ APRESENTAR DECLARAÇÃO DE BREVE RELATO EMITIDA PELO ÓRGÃO COMPETENTE ONDE O CANDIDATO TENHA PRESTADO SERVIÇO PÚBLICO
- ❖ CERTIDÃO DOS DISTRIBUIDORES CÍVEIS E CRIMINAIS DAS JUSTIÇAS FEDERAL E ESTADUAL DAS COMARCAS E SESSÕES JUDICIÁRIAS ONDE O CANDIDATO RESIDIU A PARTIR DOS 18 ANOS DE IDADE
 - Link Certidão Federal: <https://web.trf3.jus.br/certidao-regional> (cível e criminal)
 - Link Certidão Estadual: <https://esaj.tjsp.jus.br/sco/abrirCadastro.do> (cível e criminal) (certidões SAJ)

** MORADOR DE BERTIOGA – ANOTAR O CEP NOVO E O NOVO NOME DA RUA, CASO O NOME TAMBÉM TENHA SIDO ALTERADO

O candidato que não comparecer no prazo acima designado perderá a respectiva vaga, convocando-se o subsequente da ordem de classificação, quando houver.

Os candidatos portadores de necessidades especiais, deverão apresentar os laudos que atestem a condição por ele informado no ato da inscrição.

Caso não tenha interesse em assumir o cargo, ou esteja impossibilitado de fazê-lo, o candidato deverá comparecer ao Atendimento do Recursos Humanos para desistência da posse.

E, para que chegue ao conhecimento de todos e ninguém alegue ignorância, expediu-se o presente edital, o qual será publicado no Boletim oficial do Município. Para quaisquer esclarecimentos, entrar em contato na Diretoria de Recursos Humanos através do tel (13) 3319-8060.

Rita de Cassia Lozano Pupo
Diretora de Departamento de Recursos Humanos

CONCURSO PÚBLICO Nº 03/2023
CONVOCAÇÃO Nº 003/2026

A Secretaria de Administração, através da Diretoria de Recursos Humanos, no uso de suas atribuições legais, CONVOCA os candidatos abaixo relacionados para comparecimento no dia **09 de Junho de 2026 às 9:30h à Sala Anexa a Secretaria de Serviços Urbanos** (Paço Municipal), situada a Rua Luis Pereira de Campos 901 – Centro – Bertioga/SP, para assinatura dos documentos referente à **POSSE** e início do exercício das funções.

PROFESSOR DE EDUCAÇÃO BÁSICA II - ARTES

class	Class especial	Cargo	inscricao.nome	def	Afro	Cpf
8	-	301- PROFESSOR DE EDUCAÇÃO BÁSICA II - ARTES	CAUÊ BOAL BIASOLI	-	-	399.***.***-35
11	-	301- PROFESSOR DE EDUCAÇÃO BÁSICA II - ARTES	MOISES FIRME	-	-	087.***.***-86

E, para que chegue ao conhecimento de todos e ninguém alegue ignorância, expediu-se o presente edital, o qual será publicado no Boletim Oficial do Município. O candidato que não comparecer no prazo acima designado perderá a respectiva vaga, convocando-se o subsequente da ordem de classificação, quando houver. Caso não tenha interesse em assumir o cargo, ou esteja impossibilitado de fazê-lo, o candidato deverá comparecer à DRH para desistência da posse.

SECRETARIA DE ADMINISTRAÇÃO
DIRETORIA DE RECURSOS HUMANOS

CONCURSO PÚBLICO Nº 03/2023
CONVOCAÇÃO Nº 04/26

A Prefeitura do Município de Bertioga, no uso de suas atribuições legais, CONVOCA o (as) candidato (as) abaixo relacionado, a comparecer à Sala Anexa à Secretaria de Serviços Urbanos (Paço Municipal), situada a Rua Luiz Pereira de Campos, 901 – Centro - Bertioga/SP, nos dia e horário conforme relacionado abaixo:

DIA: 03/06/2026
HORÁRIO: 9:30h

class	Class especial	Cargo	inscricao.nome	def	Afro	Cpf
43	3	301- PROFESSOR DE EDUCAÇÃO BÁSICA II - ARTES	RAFAEL DE SOUZA	-	sim	342.***.***-00

PROFESSOR DE EDUCAÇÃO BÁSICA II – ARTES - AFRODESCENDENTE

Deverá comparecer para a entrega dos originais e cópias dos documentos abaixo relacionado (em via original e cópia legível) e para assinatura dos documentos pertinentes as admissões. O (A) candidato (a) que não comparecer no prazo acima designado perderá a respectiva vaga, convocando-se o subsequente da ordem de classificação, quando houver

- ❖ ASO (atestado saúde ocupacional)
- ❖ CÉDULA DE IDENTIDADE – RG (atualizada no mínimo 05 anos)
- ❖ COMPROVANTE DE SITUAÇÃO CADASTRAL NO CPF IMPRESSA POR MEIO DO SITE DA RECEITA FEDERAL.
- ❖ TÍTULO DE ELEITOR E QUITAÇÃO ELEITORAL
- ❖ CERTIFICADO DE RESERVISTA (ATÉ 45 ANOS DE IDADE)

- ❖ CERTIDÃO DE NASCIMENTO DOS FILHOS MENORES DE IDADE
- ❖ CARTEIRA DE VACINAÇÃO DOS FILHOS, MENORES DE CINCO ANOS
- ❖ CPF DOS FILHOS
- ❖ CPF CÔNJUGE
- ❖ COMPROVANTE DE ESCOLARIDADE EM CONFORMIDADE COM O CONSTANTE NO ITEM 1.2 DO EDITAL
- ❖ CARTEIRA DE REGISTRO NOS RESPECTIVOS CONSELHOS PARA OS DEMAIS CARGOS
- ❖ CERTIDÃO DE NASCIMENTO (SOLTEIROS) OU CASAMENTO
- ❖ PIS/ PASEP
- ❖ COMPROVANTE DE RESIDÊNCIA ATUAL (CONTA DE ÁGUA, LUZ OU TELEFONIA FIXA)
- ❖ CÓPIA DA CARTEIRA DE TRABALHO: Nº, SÉRIE E QUALIFICAÇÃO
- ❖ CONTA SALÁRIO NO BANCO SANTANDER (formulário/prefeitura) PAÇO MUNICIPAL
- ❖ DECLARAÇÃO DE QUE NÃO EXERCE OUTRO CARGO, EMPREGO OU FUNÇÃO PÚBLICA INACUMULÁVEL, E NÃO RESPONDE A PROCESSO CIVIL OU CRIMINAL, E NÃO TEM CONTRA SI CONDENAÇÃO PENAL TRANSITADA E JULGADA NOS ÚLTIMOS 05 ANOS.
- ❖ DECLARAÇÃO (COPIA) DO IMPOSTO DE RENDA
- ❖ OCUPANTE DE CARGO PÚBLICO DEVERÁ APRESENTAR CÓPIA DA PORTARIA DE EXONERAÇÃO E CÓPIA DA BAIXA NO SisCAA - Sistema de Controle de Admissão e Aposentadoria/Pensão do Tribunal de Contas do Estado de São Paulo – TCE/SP (deverá solicitar junto ao RH do órgão público em que prestou serviço)
- ❖ CERTIDÃO DOS DISTRIBUIDORES CIVEIS E CRIMINAIS DAS JUSTIÇAS FEDERAL E ESTADUAL DAS COMARCAS E SESSÕES JUDICIÁRIAS ONDE O CANDIDATO RESIDIU A PARTIR DOS 18 ANOS DE IDADE
 - Link Certidão Federal: <https://web.trf3.jus.br/certidao-regional> (cível e criminal)
 - Link Certidão Estadual: <https://esaj.tjsp.jus.br/sco/abrirCadastro.do> (cível e criminal) (certidões SAJ)
- ** MORADOR DE BERTIOGA – ANOTAR O CEP NOVO E O NOVO NOME DA RUA, CASO O NOME TAMBÉM TENHA SIDO ALTERADO

O candidato que não comparecer no prazo acima designado perderá a respectiva vaga, convocando-se o subsequente da ordem de classificação, quando houver.

Os candidatos portadores de necessidades especiais, deverão apresentar os laudos que atestem a condição por ele informado no ato da inscrição.

Caso não tenha interesse em assumir o cargo, ou esteja impossibilitado de fazê-lo, o candidato deverá comparecer ao Atendimento do Recursos Humanos para desistência da posse.

E, para que chegue ao conhecimento de todos e ninguém alegue ignorância, expediu-se o presente edital, o qual será publicado no Boletim oficial do Município. Para quaisquer esclarecimentos, entrar em contato na Diretoria de Recursos Humanos através do tel (13) 3319-8060.

Rita de Cássia Lozano Pupo
Diretora de Departamento de Recursos Humanos

EXTRATO DE DECISÃO

CONCURSO PÚBLICO N. 03/2023

PRORROGAÇÃO DO PRAZO DE VALIDADE

Considerando a documentação juntada aos autos do processo administrativo n. 12945/2022;

Considerando a manifestação da Diretora do Departamento de Recursos Humanos;

Considerando o prazo de validade do Concurso Público, previsto no item 12.15, das Disposições Finais, do Edital n. 03/2023;

AUTORIZO a prorrogação do prazo de validade do Concurso Público n. 03/2023, homologado em 31/05/2024, por mais 02 (dois) anos, a contar de 31 de maio de 2026, nos termos do inciso III, do art. 37, da Constituição da República Federativa do Brasil de 1988, do art. 6º, do Decreto Municipal n. 2.470/2016, e do item 12.15, das Disposições Finais, do referido edital.

Publique-se o extrato desta decisão no Boletim Oficial do Município.

No mais, cumpram-se, observando as formalidades legais.

Bertioga, 21 de maio de 2026.

MARCELO HELENO VILARES
Prefeito do Município

EXTRATO DE DECISÃO

CONCURSO PÚBLICO N. 04/2023

PRORROGAÇÃO DO PRAZO DE VALIDADE

Considerando a documentação juntada aos autos do processo administrativo n. 12945/2022;

Considerando a manifestação da Diretora do Departamento de Recursos Humanos;

Considerando o prazo de validade do Concurso Público, previsto no item 12.15, das Disposições Finais, do Edital n. 04/2023;

AUTORIZO a prorrogação do prazo de validade do Concurso Público n. 04/2023, homologado em 31/05/2024, por mais 02 (dois) anos, a contar de 31 de maio de 2026, nos termos do inciso III, do art. 37, da Constituição da República Federativa do Brasil de 1988, do art. 6º, do Decreto Municipal n. 2.470/2016, e do item 12.15, das Disposições Finais, do referido edital.

Publique-se o extrato desta decisão no Boletim Oficial do Município.

No mais, cumpram-se, observando as formalidades legais.

Bertioga, 21 de maio de 2026.

MARCELO HELENO VILARES
Prefeito do Município

CONCURSO PÚBLICO Nº 01/2025 – EDITAL 02

EDITAL DE DIVULGAÇÃO DA CLASSIFICAÇÃO PRELIMINAR

A **PREFEITURA DO MUNICÍPIO DE BERTIOGA**, nos termos da legislação vigente, torna públicas as listas de **CLASSIFICAÇÃO PRELIMINAR** dos candidatos habilitados no referido Concurso Público para os cargos:

- **DIRETOR DE ESCOLA**
- **PROFESSOR DE EDUCAÇÃO BÁSICA I**
- **PROFESSOR DE EDUCAÇÃO BÁSICA II – EDUCAÇÃO ESPECIAL/ INCLUSIVA**
- **SECRETARIO DE ESCOLA**

Para a interposição de recurso, o candidato deverá, obrigatoriamente, acessar a “área do candidato” pelo link <https://www.ibamp-concursos.org.br/login>, no link “recursos” e preencher o formulário próprio disponibilizado para recurso e enviá-lo via internet nos dias 01 e 02 de junho de 2026 até as 18h.

Somente serão apreciados os recursos interpostos dentro do prazo estabelecido e que possuírem fundamentação e argumentação lógica e consistente, que permitam a adequada avaliação.

Não serão respondidos os recursos interpostos em prazo destinado a evento diverso do questionado, sendo considerados extemporâneos.

Bertioga, 29 de maio de 2026.

COMISSÃO ORGANIZADORA DO CONCURSO N. 01/2025

ANEXO ÚNICO – CONCURSO PÚBLICO Nº 01/2025 – Edital 02

Relação de Candidatos por Ordem de Classificação com Critérios de Desempate

C.E. = Conhecimentos Específicos

L.P. = Língua Portuguesa

TÍT = Nota Prova de Títulos

Lista Especial (Candidatos com deficiência habilitados)

201 - DIRETOR DE ESCOLA -

CLASSIF.	INSCRIÇÃO	NOME	NOTA FINAL	CE	LP	TÍT	DATA. NASC.
1º	35740	IVETE FONTES DE SÁ	83,00	16,00	6,00	5,00	07/09/1972

202 - PROFESSOR DE EDUCAÇÃO BÁSICA I -

CLASSIF.	INSCRIÇÃO	NOME	NOTA FINAL	CE	LP	TÍT	DATA. NASC.
1º	33473	SIMONE ALVES ASHIGUTI	89,00	20,00	5,00	1,00	11/02/1967
2º	36656	SAMYRES REGINA GRUSIECKI DE LIMA	88,00	14,00	8,00	-	10/11/1996
3º	30484	ADRIANA MOREIRA DE SOUZA CASTRO	87,00	18,00	5,00	3,00	26/03/1980
4º	30257	ALEXANDRE SANTOS VIEIRA	87,00	14,00	6,00	2,00	06/06/1981
5º	36548	FABIO DA SILVA SANTOS	85,00	16,00	6,00	2,00	18/09/1981
6º	34427	PRISCILA BORGES LEMOS DOS SANTOS	84,00	12,00	6,00	3,00	27/05/1979
7º	34932	RENAN DE SOUZA LOPES SANTOS	82,00	16,00	5,00	-	21/07/1990
8º	34433	MAURICIO LEMOS SANTOS	81,00	14,00	3,00	2,00	28/01/1976
9º	33548	JUCILEIA REZENDE DE OLIVEIRA	79,00	14,00	5,00	2,00	22/09/1995
10º	31148	VANESSA RIBEIRO GONÇALVES DA SILVA	76,00	16,00	4,00	3,00	14/01/1980
11º	32367	LUCINÉA FERNANDES DOS ANJOS	76,00	12,00	6,00	1,00	06/10/1980
12º	30108	ANDREZA CRISTINA MELO DO NASCIMENTO	72,00	12,00	4,00	2,00	27/01/1984
13º	37082	AGNES GABRIELE RODRIGUES NABIÇA	68,00	10,00	3,00	-	07/07/1996
14º	33029	LUCIENE DOS SANTOS CAROLINO DE ANDRADE	60,00	12,00	4,00	2,00	17/06/1972

203 - PROFESSOR DE EDUCAÇÃO BÁSICA II – EDUCAÇÃO ESPECIAL/ INCLUSIVA -

CLASSIF.	INSCRIÇÃO	NOME	NOTA FINAL	CE	LP	TÍT	DATA. NASC.
1º	34709	MARINA ARANTES FERRAZ	90,00	16,00	8,00	-	08/10/1999
2º	36798	ALINE SAMBUGARO PIZONI	89,00	14,00	7,00	2,00	04/03/1985
3º	34428	PRISCILA BORGES LEMOS DOS SANTOS	83,00	16,00	8,00	-	27/05/1979

204 - SECRETARIO DE ESCOLA -

CLASSIF.	INSCRIÇÃO	NOME	NOTA FINAL	CE	LP	DATA. NASC.
1º	36558	CROBES DE SOUSA GOMES	49,00	24,00	6,00	01/08/1976
2º	34371	MARINA ZAMBON DEL RIO GONZALEZ	45,00	20,00	7,00	31/08/1991
3º	35779	VINICIUS PETER LIMA QUIRINO	42,00	22,00	7,00	17/02/2007
4º	31098	JOSÉ ROBERTO RIBEIRO	42,00	20,00	6,00	14/05/1982
5º	32993	MANOEL SOUSA SILVA	42,00	18,00	6,00	04/01/1991
6º	33085	LUDMILA PEREIRA DOS SANTOS	37,00	16,00	6,00	25/07/2005
7º	35660	PAULO SÉRGIO ARAÚJO DIAS	35,00	16,00	4,00	02/05/1973
8º	34750	CARLOS ROBERTO DA SILVA	28,00	16,00	2,00	14/02/1958

Lista Especial (Candidatos afrodescendentes habilitados)**201 - DIRETOR DE ESCOLA -**

CLASSIF.	INSCRIÇÃO	NOME	NOTA FINAL	CE	LP	TÍT	DATA. NASC.
1º	31902	IVONE SAMPAIO SANTOS DIAS	85,00	16,00	7,00	2,00	24/07/1981

202 - PROFESSOR DE EDUCAÇÃO BÁSICA I -

CLASSIF.	INSCRIÇÃO	NOME	NOTA FINAL	CE	LP	TÍT	DATA. NASC.
1º	34780	THAINÁ CAROLINE LOPES	97,00	20,00	6,00	3,00	25/09/1995
2º	31301	JULIA SANTANA AGUIAR	96,00	20,00	7,00	-	29/06/2004
3º	33911	GABRIELA PEREIRA NASCIMENTO	93,00	20,00	7,00	3,00	07/04/2001
4º	34022	ROSITALIA SILVA BARRETO AZEVEDO	92,00	20,00	7,00	2,00	11/08/1971
5º	33931	ISABELA DOS SANTOS BEZERRA DOS SANTOS	92,00	20,00	5,00	1,00	05/11/1987
6º	35039	MARINALDA SOUZA DOS SANTOS SANTANA	92,00	18,00	5,00	2,00	25/07/1975
7º	33853	BEATRIZ OLIVEIRA DOS SANTOS	92,00	14,00	8,00	3,00	02/10/2003
8º	34264	ARIEL ALEXSANDRA DE ALMEIDA SANTOS	91,00	20,00	4,00	1,00	04/03/1998
9º	36535	TATIANA AZEVEDO GOMES	91,00	16,00	7,00	2,00	07/10/1999
10º	35007	DAIANE CHRISTINA DE SOUZA SANTOS	90,00	20,00	7,00	-	12/08/1983
11º	30365	LILIA FREITAS GONÇALVES	90,00	20,00	4,00	3,00	25/04/1979
12º	33317	JOICE MACHADO MOREIRA	90,00	18,00	7,00	2,00	27/04/1996
13º	30242	ROSA MARIA VASCONCELOS BRANDÃO	90,00	18,00	6,00	1,00	27/03/1989
14º	30138	MICHELINE SANTOS DE SOUSA	90,00	18,00	2,00	3,00	07/07/1983
15º	36466	JAQUELINE DA SILVA VILCA	90,00	16,00	6,00	3,00	02/10/1990
16º	30050	IHARA APARECIDA SOCORRO DE OLIVEIRA	89,00	20,00	6,00	1,00	11/02/1989
17º	34558	PAULA GOMES DE AZEVEDO SANTOS	89,00	20,00	5,00	3,00	04/10/1976
18º	36087	JAINÉ SILVA SOARES	89,00	20,00	4,00	0,00	18/12/1995
19º	36025	LARISSA DE SOUZA MIRANDA TEODORO	89,00	18,00	6,00	5,00	07/09/1993
20º	33218	DANIELA DE PAULA MARIA	89,00	18,00	5,00	3,00	26/09/1980
21º	32673	JACQUELINE TEIXEIRA BARRETO	89,00	18,00	5,00	2,00	25/07/1978
22º	32050	KELLY CRISTINA BONIFÁCIO DE ABREU	89,00	18,00	5,00	-	16/12/1968
23º	32175	JULIANA DE SOUSA PEREIRA	89,00	16,00	5,00	1,00	25/11/1994
24º	31900	IVONE SAMPAIO SANTOS DIAS	88,00	20,00	4,00	2,00	24/07/1981
25º	32011	DANIELA APARECIDA MARTINS SALUSTIANO	88,00	20,00	4,00	2,00	18/10/1982
26º	33441	RAFAELA FERNANDES FIGUEIRA	88,00	20,00	3,00	3,00	12/09/1995
27º	33000	ANDREA VIEIRA	88,00	16,00	7,00	2,00	26/11/1993
28º	35339	OSVALDO SALVADOR MANDARA JUNIOR	88,00	16,00	5,00	1,00	26/10/1984
29º	33569	FABIANA FRANCISCO	87,00	18,00	5,00	1,00	07/05/1980
30º	31824	GISELE FORTES DE MORAIS	87,00	18,00	5,00	1,00	21/01/1992
31º	33655	CRISTIANE DE SOUZA SANTOS MENDONCA	87,00	18,00	4,00	2,00	17/11/1970
32º	31294	MARIA ISADORA PEREIRA DO NASCIMENTO	87,00	16,00	7,00	2,00	10/01/2000
33º	34425	MARIA EDILENE FERNANDES DOS SANTOS OLIVEIRA	87,00	16,00	5,00	3,00	25/10/1981
34º	36927	ELIZANDRA DAMIANA ALVES DOS SANTOS SILVA	87,00	16,00	5,00	3,00	31/01/1984
35º	30257	ALEXANDRE SANTOS VIEIRA	87,00	14,00	6,00	2,00	06/06/1981
36º	31686	CAMILA VALDOMIRO MARIANO	87,00	12,00	7,00	3,00	12/03/1988
37º	33828	ANA TEREZA MENDES	86,00	14,00	6,00	3,00	12/05/1960
38º	34030	DAIANA GUIMARÃES DE MELO AIRES DA SILVA	86,00	20,00	4,00	3,00	26/12/1987
39º	35421	CAROLINE DOS SANTOS CONCEICAO	86,00	18,00	5,00	3,00	17/12/1996
40º	34511	FABIANA BRUNO DOS SANTOS	86,00	16,00	7,00	3,00	25/04/1978
41º	34888	AGATA DEZEN DA SILVA FRANCISCO	86,00	16,00	7,00	2,00	10/05/1985
42º	35353	CRISTIANE DE JESUS OLIVEIRA	85,00	20,00	4,00	1,00	02/10/1981
43º	33965	CLÉSIA RODRIGUES SOUZA SANTOS	85,00	18,00	6,00	2,00	09/05/1988
44º	34823	DÉBORA CRISTINA DA SILVA	85,00	18,00	6,00	2,00	25/02/2001
45º	34935	PATRICIA DA CRUZ CARDOSO	85,00	18,00	5,00	2,00	28/01/1980
46º	36959	CHRISTIANE BARBOSA	85,00	18,00	4,00	2,00	29/05/1982
47º	32488	NATALIA PEREIRA SENE RAPHAEL	85,00	18,00	3,00	0,00	02/07/1982
48º	35578	THAMIRIS DE BRITO RIBEIRO	85,00	16,00	6,00	2,00	14/05/1997
49º	34957	BRUNNO FELYPE SIMOES COSTA	85,00	16,00	6,00	-	06/10/1988
50º	32169	TYFFANY HONÓRIO JEREMIAS	85,00	16,00	6,00	-	22/06/2000
51º	34738	CRISTIANE CORDEIRO DE FARIA BATISTA	85,00	14,00	7,00	1,00	01/10/1975

52°	33390	VANESSA FERREIRA DA COSTA COTIA	85,00	14,00	6,00	3,00	14/03/1980
53°	32458	DEYSE CRISTINA SILVA OLIVEIRA	85,00	14,00	3,00	2,00	24/02/1980
54°	34625	ROSA MARIA FERREIRA DA COSTA	85,00	12,00	6,00	2,00	27/09/1967
55°	33520	ELIETE ALVES DA SILVA	84,00	18,00	4,00	2,00	21/05/1965
56°	33293	FERNANDA DE ALMEIDA PAULINO	84,00	16,00	2,00	2,00	18/10/1980
57°	34033	ERIKA BERNARDO DOS SANTOS DE AGUIAR	84,00	14,00	5,00	2,00	29/03/1982
58°	33963	FABIANA DA SILVA CARVALHO	84,00	14,00	4,00	3,00	23/04/1981
59°	35985	NELSIA ALMEIDA DE JESUS LOPES	84,00	14,00	4,00	2,00	01/09/1983
60°	32593	VANUSIA CUNHA POSSIDONIO	83,00	14,00	6,00	-	14/05/1964
61°	34856	GIOVANNA NAZARETH DE CARVALHO	83,00	18,00	6,00	-	27/08/2003
62°	32283	PAULA ANDRADE NUNES	83,00	18,00	5,00	-	16/06/1980
63°	31908	KATIELLE SANTOS OLIVEIRA	83,00	18,00	4,00	2,00	13/12/1997
64°	34226	SUZAMAR TEOTONIO SALGADO	83,00	16,00	8,00	-	06/10/1983
65°	33934	VIRGINIA MOREIRA SANTOS SILVA	83,00	16,00	7,00	1,00	08/03/1978
66°	31092	ELEINE SANTIAGO LOURENÇO	83,00	16,00	4,00	2,00	18/10/1978
67°	32773	EMILLY SOUZA BOA MORTE	83,00	16,00	4,00	1,00	15/10/2001
68°	36934	ELISANGELA SANTOS ALVES	83,00	14,00	6,00	3,00	21/09/1977
69°	34021	JACKELINE APARECIDA DA CONCEIÇÃO PEREIRA	83,00	14,00	4,00	2,00	15/12/1982
70°	32722	ANDRÉIA APARECIDA FERREIRA	83,00	14,00	1,00	3,00	08/11/1970
71°	36471	ELAINE MENEZES PEREIRA DOS SANTOS	82,00	18,00	8,00	2,00	05/05/1981
72°	30055	CAROLINE APARECIDA TERRIAGA DE ALMEIDA	82,00	18,00	7,00	3,00	23/03/1994
73°	33491	LINDINALVA LETICE DO NASCIMENTO PAIXÃO	82,00	18,00	3,00	3,00	04/12/1976
74°	32069	YARA CESAR RODRIGUES	82,00	16,00	7,00	-	30/12/1995
75°	34531	LUCIA ALEXANDRINA DE OLIVEIRA NETO	82,00	16,00	5,00	2,00	04/07/1970
76°	33555	RITA DE CASSIA SILVA SANTOS OLIVEIRA	82,00	16,00	4,00	2,00	26/09/1988
77°	31110	PATRICIA DOS SANTOS	82,00	16,00	2,00	1,00	02/10/1970
78°	36130	LUIZ ROBERTO SANT ANNA BARBOSA	82,00	14,00	5,00	1,00	01/07/1984
79°	33246	JOCIMARA SILVA NUNES	82,00	14,00	4,00	3,00	08/06/1982
80°	33443	JUCINEIA SILVA DOS SANTOS PEREIRA	81,00	16,00	5,00	2,00	13/07/1979
81°	35885	RAFAELA LIMA DE ALMEIDA	81,00	16,00	5,00	1,00	03/12/1997
82°	36716	LUCIANA DIONIZIO COSTA DE LARA	81,00	16,00	3,00	-	02/12/1984
83°	34043	MARLI MENDES DE OLIVEIRA COSTA	81,00	14,00	6,00	3,00	26/05/1982
84°	30590	ERIKA FERREIRA DA SILVA	81,00	12,00	6,00	3,00	09/12/1988
85°	30589	ELISANGELA DE JESUS BONFIM	81,00	12,00	6,00	2,00	13/06/1973
86°	31439	LÍLIAN DIAS PEREIRA	81,00	12,00	6,00	-	20/02/1979
87°	34822	ISABELA MONDEVAIM DOS SANTOS	81,00	12,00	5,00	3,00	15/08/1990
88°	35588	LUIZ FERNANDO BATISTA	81,00	10,00	6,00	1,00	05/09/1968
89°	34829	MIRTES APARECIDA DOS SANTOS FERREIRA	81,00	10,00	4,00	3,00	19/12/1976
90°	36192	THAYANNA DE FÁTIMA UMBELINO DE SOUZA	80,00	20,00	4,00	2,00	20/05/1985
91°	33650	JOSÉ FRANCISCO COSTA FILHO	80,00	16,00	6,00	3,00	22/01/1986
92°	30100	BRUNA PEREIRA FERREIRA	80,00	16,00	6,00	2,00	10/03/1994
93°	31429	SILVIA DE ALMEIDA CAMPOS	80,00	16,00	6,00	0,00	30/03/1982
94°	36326	GUAREHY SALVADOR DE SOUZA JUNIOR	80,00	16,00	5,00	1,00	21/09/1975
95°	36249	ANA CAROLINA MELANDA COSTA	80,00	14,00	3,00	1,00	22/03/2002
96°	34517	ANDREIA PEREIRA DE JESUS DAS VIRGENS	80,00	14,00	2,00	3,00	06/10/1992
97°	32084	NICOLE PRUDENTE DA SILVA	80,00	10,00	5,00	0,00	22/11/1986
98°	30001	WESLEY ALVES CAMPOS	80,00	10,00	3,00	3,00	11/09/1995
99°	36263	REINALDO DOS SANTOS	79,00	18,00	7,00	0,00	12/01/1986
100°	34197	RAQUEL MONTEIRO MARTINS	79,00	18,00	6,00	2,00	22/07/1990
101°	31193	CHRISTIANE SILVA DA CRUZ	79,00	16,00	4,00	3,00	22/01/1980
102°	32468	PATRICIA S SOUZA	79,00	16,00	4,00	3,00	23/10/1987
103°	36070	JESSICA PORTELA DE ALMEIDA	79,00	14,00	5,00	1,00	14/12/1990
104°	30197	REJANE DA CONCEICAO SANTOS RODRIGUES	79,00	14,00	4,00	2,00	24/11/1973
105°	36819	JOICE CAROLINE DE PAULA LIMA	79,00	14,00	3,00	3,00	25/07/1987
106°	31601	ELIZABETH DOS SANTOS OLIVEIRA	79,00	14,00	2,00	2,00	21/08/1988
107°	30472	FERNANDA DONIZETI DA CRUZ ZEFERINO	79,00	12,00	5,00	3,00	07/08/1993
108°	32935	MANOELA SOUZA DA SILVA SANTOS	78,00	18,00	4,00	2,00	16/02/1982
109°	36646	FERNANDA ALVES DA SILVA	78,00	18,00	4,00	1,00	21/05/1981
110°	34207	KATIA APARECIDA RODRIGUES DA COSTA SOARES	78,00	18,00	3,00	2,00	28/09/1969
111°	35002	MARCIA SOUSA PINHEIRO DA ROCHA	78,00	16,00	6,00	2,00	23/02/1985
112°	35912	NAYARA CRISTINA DE ARAÚJO	78,00	16,00	2,00	-	27/05/1997

113°	33562	LEILA DE SOUZA BISPO	78,00	12,00	6,00	2,00	05/10/1970
114°	33163	JOELMA DE SOUZA MARTINS DE ALMEIDA	78,00	12,00	5,00	0,00	20/03/1979
115°	34282	PRISCILA BERVOLLY LIMA QUIRINO	78,00	12,00	5,00	-	27/07/1985
116°	30454	CÁSSIA BRENA SANTOS LIMA	78,00	12,00	5,00	-	09/07/2001
117°	36683	RAQUEL DE SOUZA DIAS DE JESUS	78,00	12,00	5,00	-	11/10/2003
118°	31977	ALINE ALVES DE ALMEIDA	78,00	12,00	4,00	-	25/09/1988
119°	35276	SHEILA MARIA RIBEIRO	77,00	18,00	6,00	-	12/02/1986
120°	33506	VANESSA APARECIDA JOAQUIM	77,00	16,00	4,00	3,00	01/05/1981
121°	36069	RAFAELA DOS PRAZERES DE OLIVEIRA	77,00	14,00	4,00	2,00	08/02/1994
122°	36520	CARLA ELIZA SANTIAGO ANTONINO SUZANO	77,00	14,00	4,00	1,00	24/04/1987
123°	34037	CATIA REGINA DA SILVA	77,00	14,00	3,00	2,00	17/01/1975
124°	34895	RENATA DA SILVA SANTOS	77,00	14,00	3,00	2,00	16/08/1987
125°	35418	CARIN SUELEM DOS SANTOS MIRANDA	77,00	12,00	5,00	3,00	02/07/1987
126°	30060	ROSIANE MARIA DE MATOS	77,00	12,00	5,00	1,00	30/01/1976
127°	33346	NEIDIA APARECIDA MOREIRA	77,00	10,00	6,00	1,00	27/06/1986
128°	34009	MIRIAM SANTOS SOBRAL	77,00	8,00	3,00	3,00	10/08/1998
129°	32112	MARCELO SILVA BORGES	76,00	20,00	3,00	1,00	04/08/1995
130°	30126	ADNA CERQUEIRA DA SILVA	76,00	18,00	5,00	3,00	26/08/1984
131°	33992	CARINA DA SILVA JESUS DO NASCIMENTO	76,00	16,00	3,00	2,00	02/06/1995
132°	33454	CÉSAR DA SILVA CASSIANO DE JESUS	76,00	16,00	2,00	3,00	31/08/1980
133°	31556	SORAIA MANAS CARDOSO JOSE	76,00	12,00	6,00	1,00	30/01/1986
134°	36592	ARIANE RODRIGUES PAUFERRO	76,00	12,00	5,00	2,00	02/06/1987
135°	30088	INGRID SAMPAIO SANTOS	76,00	12,00	3,00	-	30/01/1997
136°	35230	LUCAS AMURIM DE ARAUJO	76,00	8,00	7,00	-	17/01/1988
137°	34078	EUSA DE SA	75,00	16,00	2,00	2,00	15/04/1986
138°	35585	DOUGLAS COELHO FRANCISCO	75,00	14,00	6,00	-	05/10/1998
139°	31036	DEYSE QUEIROZ DA SILVA DE SOUSA	75,00	14,00	5,00	-	13/04/1992
140°	34954	PATRÍCIA MOREIRA DOS SANTOS ARAGÃO	75,00	14,00	4,00	3,00	04/11/1991
141°	33678	KALINE MENDES	75,00	14,00	4,00	2,00	29/01/1986
142°	36064	PRISCILA DOS SANTOS GONÇALVES FREITAS	75,00	10,00	5,00	2,00	12/04/1987
143°	36410	FÁBIO DA SILVA CAMILO	74,00	16,00	3,00	2,00	20/01/1977
144°	32227	JÉSSICA FERNANDA DE OLIVEIRA	74,00	14,00	3,00	2,00	05/11/1993
145°	36669	OSLAINE DA SILVA QUEIOZ	74,00	12,00	6,00	1,00	09/08/1985
146°	33769	MARIA SIMONE FREIRE	74,00	12,00	5,00	1,00	30/06/1977
147°	31867	JANAÍNA SILVA BARBOSA PEREIRA	74,00	12,00	3,00	-	09/11/1979
148°	35092	DANILLO RAMOS COUTO	74,00	12,00	3,00	-	19/11/1985
149°	36077	ARIANE BISPO DOS SANTOS	74,00	10,00	7,00	-	31/07/1985
150°	34438	BRUNO GONÇALVES MACHADO	74,00	6,00	6,00	2,00	14/03/1990
151°	30875	MAIARA CASSIANA DE JESUS	73,00	18,00	4,00	1,00	08/10/1991
152°	34240	CAMILA ALVES FERREIRA	73,00	18,00	4,00	0,00	02/09/1985
153°	36594	DELMA LIMA PEREIRA	73,00	16,00	7,00	2,00	14/03/1985
154°	34230	ADELAINE CASTOR DA SILVA	73,00	16,00	6,00	-	14/11/1994
155°	33135	HELLEN DAYANA DE MORAIS LEITE	73,00	12,00	4,00	3,00	19/01/1992
156°	33205	JAINE SILVA DA ROCHA SOARES	73,00	12,00	4,00	-	23/02/2000
157°	33889	MARCIA APARECIDA PEREIRA DE CASTRO	73,00	12,00	3,00	2,00	05/06/1975
158°	31126	ANTONIA EVALDA BATISTA SOUZA	73,00	10,00	3,00	2,00	19/04/1974
159°	36203	MARIA APARECIDA BORGES SANTOS	73,00	10,00	3,00	2,00	10/06/1979
160°	30207	RONALDO DOS SANTOS	73,00	8,00	6,00	-	18/03/1975
161°	35277	TASSIA CASEMIRO	73,00	8,00	5,00	1,00	28/02/1988
162°	35251	SARA FERREIRA DOS SANTOS	72,50	14,00	4,00	1,00	08/04/1984
163°	30031	MUNIQUE ALVES DE SOUZA E SILVA	72,50	10,00	4,00	1,00	07/06/1973
164°	36019	MARIA DAS GRAÇAS LIMA	71,00	16,00	2,00	2,00	22/11/1969
165°	34735	CRISTINA MIGALES LEITE	71,00	12,00	5,00	3,00	06/11/1969
166°	33265	JAILSON PINHEIRO DA SILVA	71,00	12,00	3,00	3,00	30/03/1983
167°	30202	TAMIRYS SOUSA MAGRINI	70,00	16,00	3,00	1,00	25/05/1991
168°	33971	ELIZANGELA LISBOA SANTOS	70,00	14,00	2,00	2,00	20/11/1998
169°	35348	ROSALINA DE ALMEIDA SILVA	70,00	12,00	5,00	2,00	24/05/1987
170°	35430	NEIDE FREITAS VIEIRA NASCIMENTO	70,00	12,00	3,00	1,00	29/08/1972
171°	30842	SHEILA CONCEICAO SILVA CARDIM	70,00	10,00	4,00	-	08/12/1983
172°	36493	EDILAINE SOARES MOREIRA ALMEIDA	70,00	10,00	2,00	2,00	19/03/1987
173°	36659	JANAÍNA FARIAS DA SILVA	70,00	10,00	2,00	-	20/12/1981

174º	36337	CARLOS LEONARDO DA SILVA	69,00	12,00	4,00	2,00	22/01/1985
175º	31579	VÂNIA BAPTISTA CRUZ	69,00	12,00	3,00	0,00	27/06/1970
176º	36586	BANINA TOLENTINO RIBEIRO MACHADO	69,00	10,00	3,00	-	16/02/1987
177º	33482	JUCILENE MARIA DA CONCEIÇÃO DOS SANTOS	67,00	10,00	5,00	1,00	20/11/1983
178º	30083	LUCIA PRADO BARBOSA	67,00	10,00	2,00	-	19/04/1978
179º	32524	LUCIANO LUIZ DA CONCEIÇÃO	67,00	8,00	5,00	2,00	03/02/1984
180º	33012	MICHELE SANTOS DAMASCENO	67,00	8,00	5,00	1,00	20/08/1998
181º	31897	STEPHANI CAMPOS NUNES VITOR	66,00	14,00	2,00	1,00	18/11/1999
182º	34171	VANILDA DOS SANTOS	66,00	10,00	4,00	-	28/08/1977
183º	35819	FLAVIA DIAS DANTAS REIS	63,00	12,00	4,00	-	07/08/1988
184º	33577	LUCIANO BATISTA DANTAS	63,00	10,00	5,00	2,00	13/05/1977
185º	35478	LUCIANA FLORENCIA ALVES EVARISTO	62,00	14,00	5,00	-	07/08/1974
186º	35575	JÓÃO PEREIRA NUNES	62,00	10,00	5,00	-	18/11/1977
187º	33029	LUCIENE DOS SANTOS CAROLINO DE ANDRADE	60,00	12,00	4,00	2,00	17/06/1972
188º	37052	VÂNIA BATISTA DE ARAÚJO	52,00	12,00	5,00	-	30/06/1981

203 - PROFESSOR DE EDUCAÇÃO BÁSICA II – EDUCAÇÃO ESPECIAL/ INCLUSIVA -

CLASSIF.	INSCRIÇÃO	NOME	NOTA FINAL	CE	LP	TÍT	DATA. NASC.
1º	34035	ERIKA BERNARDO DOS SANTOS DE AGUIAR	96,00	16,00	7,00	2,00	29/03/1982
2º	34819	ISABELA MONDEVAIM DOS SANTOS	95,00	16,00	7,00	3,00	15/08/1990
3º	34029	DAIANA GUIMARÃES DE MELO AIRES DA SILVA	90,00	16,00	7,00	3,00	26/12/1987
4º	36465	JAQUELINE DA SILVA VILCA	90,00	14,00	8,00	3,00	02/10/1990
5º	35898	RAIMUNDA OLIVEIRA DOS SANTOS REIS	89,00	16,00	7,00	2,00	03/08/1969
6º	35081	DIANE FERREIRA DA SILVA SANTOS	88,00	16,00	7,00	-	02/12/1988
7º	32807	CLAUDIA MARIA DAS NEVES	88,00	14,00	5,00	2,00	17/02/1975
8º	31839	THIAGO ROCHA FERNANDES	87,00	12,00	7,00	3,00	06/07/1984
9º	34198	RAQUEL MONTEIRO MARTINS	84,00	16,00	8,00	2,00	22/07/1990
10º	36540	ARIANE RODRIGUES PAUFERRO	81,00	16,00	5,00	2,00	02/06/1987
11º	33652	ONOFRE TEIXEIRA LOURENCO	81,00	16,00	3,00	-	28/08/1973
12º	33651	JOSÉ FRANCISCO COSTA FILHO	80,00	16,00	8,00	-	22/01/1986
13º	31602	ELIZABETH DOS SANTOS OLIVEIRA	78,00	14,00	7,00	2,00	21/08/1988

204 - SECRETARIO DE ESCOLA -

CLASSIF.	INSCRIÇÃO	NOME	NOTA FINAL	CE	LP	DATA. NASC.
1º	33050	TOMÁS MORGAN DE SOUZA SILVA	49,00	24,00	7,00	19/07/1990
2º	36558	CROBES DE SOUSA GOMES	49,00	24,00	6,00	01/08/1976
3º	34218	ENIO ALVES	47,00	24,00	6,00	05/03/1998
4º	33805	ANDERSON GUILHERME DE OLIVEIRA	47,00	22,00	6,00	16/01/1987
5º	35906	SAULO S OLIVEIRA	46,00	22,00	6,00	31/07/1984
6º	34317	SUELEN AUGUSTA DE OLIVEIRA LIMA	46,00	20,00	7,00	17/03/2000
7º	32000	SAMANTA DA SILVA TAVARES	45,00	20,00	6,00	15/12/1989
8º	32204	ANA LUCIA RODRIGUES GONCALVES	44,00	20,00	7,00	16/02/1994
9º	33403	TATIANA DOS SANTOS ALMEIDA	44,00	20,00	6,00	22/02/1992
10º	32018	MOISÉS SANTOS DO NASCIMENTO	43,00	20,00	8,00	11/03/1995
11º	30469	SAMUEL ROCHA GÓES FILHO	43,00	20,00	8,00	06/03/2007
12º	34422	DANIEL NUNES DE ARAÚJO COSTA	43,00	20,00	6,00	02/03/1999
13º	35549	LUCAS MORAES SANTOS	43,00	20,00	6,00	02/04/2002
14º	30563	RAUL RESENDE XAVIER	43,00	20,00	6,00	23/07/2005
15º	31235	VANESSA VALCAZARA	43,00	18,00	7,00	04/12/1985
16º	35528	CASSIA CAMPOS MARINHO	42,00	20,00	4,00	08/02/1997
17º	30089	CLAUDIA MARIA PEDROSO FERREIRA	41,00	20,00	7,00	12/12/1983
18º	36378	JULIANA NASCIMENTO DOS SANTOS OLIVEIRA	41,00	20,00	5,00	16/12/1988
19º	35770	YONE LETICIA SANTOS COSTA	41,00	18,00	8,00	04/10/2000
20º	34005	PAULO REIS RODRIGUES	41,00	18,00	7,00	10/09/1998
21º	36016	MONIKE REGINA MACHADO JORGE LEITE	40,00	20,00	5,00	13/09/1990
22º	31982	JOSE DA SILVA	40,00	18,00	8,00	16/10/1969
23º	35261	GISLAINE DOS SANTOS FIGUEIREDO CORDEIRO	40,00	18,00	6,00	15/12/1982
24º	34056	MARCOS DANTAS DA SILVA	39,00	20,00	3,00	10/02/1995
25º	33302	KLEYSON FRANKLIN	39,00	16,00	7,00	06/04/2000

26°	34472	JULIA DA SILVA MARTINS	38,00	22,00	6,00	09/07/2000
27°	31696	JOYCE VITORIA PINHEIRO DA CONCEIÇÃO	38,00	22,00	5,00	16/02/2004
28°	33104	RYAN SOARES DA SILVA	38,00	20,00	5,00	31/10/2005
29°	33204	THAINÁ MOREIRA SILVA	38,00	18,00	4,00	06/06/2005
30°	30158	EDVAN DE OLIVEIRA DA SILVA	37,00	20,00	5,00	28/04/1987
31°	36827	KEUSENIR DA SILVA COSTA	37,00	18,00	5,00	04/05/1997
32°	35784	MATHEUS ALVES MARTINELLI	36,00	18,00	5,00	09/07/1998
33°	35728	FLAVIO CASIMIRO DE SOUSA	36,00	16,00	5,00	21/12/1980
34°	30483	RAISSA VITÓRIA SOUSA DA SILVA	35,00	18,00	5,00	17/10/2005
35°	33694	LÁZZARO DANTAS MENDES DOS SANTOS	35,00	14,00	6,00	12/03/2008
36°	34534	TIAGO AMÉLIO DA SILVA FREITAS	34,00	20,00	4,00	05/01/1992
37°	36356	MAURILIO SOARES VIEIRA	34,00	20,00	2,00	28/06/1981
38°	36234	VITÓRIA ELISA SANTANA DE ANACLETO	34,00	18,00	4,00	17/07/2002
39°	33714	JOSÉ CÉLIO ARAÚJO	34,00	18,00	2,00	18/10/1984
40°	30360	SILVIA DIANA BISPO FERREIRA	34,00	16,00	7,00	02/01/1993
41°	30142	FERNANDO LUCAS NASCIMENTO SANTOS	34,00	16,00	5,00	12/07/1992
42°	31384	SABRINA SANTOS BATISTA	33,00	18,00	5,00	08/03/1996
43°	31764	ANDRESSA JESUS DE CARVALHO	33,00	16,00	5,00	04/04/1996
44°	36590	GEOVANA QUERINO FREITAS	32,00	16,00	7,00	11/02/2006
45°	36723	SUELEN MESSIAS DA SILVA NISHIMOTO	32,00	16,00	3,00	15/05/1986
46°	35788	NEILAINE APARECIDA ALVES MARTINELLI	32,00	12,00	6,00	26/04/2001
47°	31165	TALLES FERREIRA DOS SANTOS	31,00	16,00	4,00	10/12/1983
48°	34447	JULIA DOBLADO MOREIRA	31,00	16,00	4,00	09/02/2006
49°	33903	GABRIEL SALES E SILVA FATTORI	30,00	20,00	1,00	06/01/2007
50°	34541	DANIELA GOMES DA SILVA DANIEL	30,00	18,00	3,00	17/07/2000
51°	34544	FABIA BEATRIZ BISPO	30,00	18,00	2,00	02/06/1977
52°	32181	MARIA LUIZA SABINO QUINTILHANO	30,00	16,00	6,00	10/07/2006
53°	34586	MARIA JOSE OLIVEIRA SILVA	30,00	16,00	4,00	13/06/2002
54°	36552	IARA RODRIGUES PAUFERRO	30,00	14,00	5,00	06/01/1989
55°	33868	ROSANGELA APARECIDA FARIAS	29,00	16,00	5,00	04/09/1973
56°	34763	BRUNO JORGE SEIDEL	29,00	16,00	4,00	05/06/1996
57°	30087	JESSICA CAROLINE P S CAMPOS	28,00	18,00	1,00	14/04/1996
58°	30239	LAIS APARECIDA PEREIRA DOS SANTOS	28,00	16,00	5,00	29/01/1989
59°	30577	RAIMUNDA BEATRIZ CARDOZO SILVA	28,00	16,00	4,00	17/04/1989
60°	30579	THIFANY LANNA SANTOS BARROS	28,00	16,00	2,00	06/12/2007
61°	37087	FABIANO SILVA OLIVEIRA MARTINS	28,00	12,00	4,00	28/10/2000
62°	30388	ADRIANA GAMA DE SOUZA RODRIGUES SILVA	27,00	16,00	5,00	07/04/1978

Lista Geral (todos os candidatos habilitados)

AC = Ampla Concorrência

PCD = PcD - Pessoa com Deficiência

PPP = Afrodescendente

201 - DIRETOR DE ESCOLA -

CLASSIF.	INSCRIÇÃO	NOME	NOTA FINAL	CE	LP	TÍT	DATA. NASC.	MODALIDADE
1º	36627	JUSSARA VAZ DE LIMA TOTE	97,00	16,00	7,00	2,00	03/04/1977	AC
2º	35625	WILLIAM ALEXANDRE DA COSTA ROCHA	97,00	16,00	7,00	1,00	03/05/1985	AC
3º	34070	GRACIELE DE AZEVEDO MENDONÇA CAMARGO	96,00	16,00	8,00	2,00	15/04/1983	AC
4º	36473	MÁRCIA CRISTINA COSTA DO PRADO	94,00	16,00	8,00	3,00	24/04/1975	AC
5º	32645	LUCAS AYUB DE MEDEIROS	93,00	16,00	8,00	5,00	05/05/1990	AC
6º	31317	ARLETE DE FÁTIMA TAVARES DA CUNHA	93,00	16,00	8,00	0,00	05/08/1969	AC
7º	31902	IVONE SAMPAIO SANTOS DIAS	85,00	16,00	7,00	2,00	24/07/1981	PPP
8º	35740	IVETE FONTES DE SÁ	83,00	16,00	6,00	5,00	07/09/1972	PCD
9º	31787	ADRIANO PEREIRA DOS SANTOS	82,00	16,00	7,00	-	16/12/1986	AC

202 - PROFESSOR DE EDUCAÇÃO BÁSICA I -

CLASSIF.	INSCRIÇÃO	NOME	NOTA FINAL	CE	LP	TÍT	DATA. NASC.	MODALIDADE
1º	33175	NAYARA MORAES BERANGER	99,00	20,00	8,00	1,00	14/07/1991	AC
2º	36846	RAFAEL HENRIQUE MICHELON	99,00	20,00	7,00	2,00	05/12/1986	AC
3º	34680	GABRIEL SANTOS BOM SUCESSO	99,00	18,00	8,00	5,00	12/01/1986	AC
4º	34684	FÁBIO MARIANO DA PAZ	99,00	18,00	7,00	10,00	26/02/1985	AC
5º	36865	MARCELO AUGUSTO PEREIRA DOS SANTOS	98,00	20,00	8,00	6,00	15/01/1985	AC
6º	32725	DANIELA LEITE NUNES	98,00	20,00	8,00	2,00	06/04/1989	AC
7º	36643	JOÃO MÁRIO BARREIROS	98,00	20,00	7,00	2,00	12/04/1992	AC
8º	35370	MATHEUS DE OLIVEIRA AROUCA	98,00	20,00	6,00	2,00	09/11/1991	AC
9º	36187	SIMONE GOMES DE MELO	98,00	20,00	5,00	9,00	02/06/1983	AC
10º	32370	GUILHERME RIBEIRO DE LIMA	98,00	20,00	4,00	3,00	17/11/1992	AC
11º	33397	LUCIANA MARIA DA SILVA	97,00	20,00	8,00	3,00	16/01/1972	AC
12º	33834	SILVANA BIANCHI	97,00	20,00	8,00	1,00	21/04/1971	AC
13º	35805	BARBARA PACHECO CARITA SIMOES LOPES	97,00	20,00	7,00	2,00	17/03/1987	AC
14º	34780	THAINÁ CAROLINE LOPES	97,00	20,00	6,00	3,00	25/09/1995	PPP
15º	30503	THAYLA GRAZIELLI SILVA MENDES	96,00	20,00	8,00	2,00	17/08/1999	AC
16º	35389	MARCELA BARRETO DOS SANTOS BOMFIM	96,00	20,00	8,00	1,00	20/11/1985	AC
17º	31052	ELAINE PRADO DA SILVA	96,00	20,00	8,00	0,00	02/11/1982	AC
18º	31301	JULIA SANTANA AGUIAR	96,00	20,00	7,00	-	29/06/2004	PPP
19º	30883	GRAICE APARECIDA DOS SANTOS	96,00	20,00	6,00	3,00	13/12/1993	AC
20º	37023	LUIZA MARIA DE LIMA SOUSA	96,00	20,00	6,00	3,00	26/09/1996	AC
21º	30637	CRISTTOFER RODRIGUES SILVEIRA	96,00	20,00	5,00	5,00	06/04/1986	AC
22º	30333	ALINE DE SOUSA YAMAMOTO	96,00	18,00	6,00	3,00	19/03/1992	AC
23º	31465	VINICIUS VIEIRA TAVARES ARAÚJO	96,00	18,00	6,00	2,00	04/11/1998	AC
24º	33596	ADRIANA ROCHA DE LACERDA	96,00	18,00	6,00	1,00	18/02/1987	AC
25º	34477	PRISCILA SILVA RESENDE VEIGA	95,00	20,00	8,00	2,00	25/06/1986	AC
26º	32805	ADRIANA MARIA GOMES	95,00	20,00	7,00	3,00	11/04/1984	AC
27º	31852	FLÁVIA DANTAS DE FREITAS	95,00	20,00	7,00	2,00	26/03/1986	AC
28º	32408	VIVIANE SANTOS BARROS	95,00	20,00	7,00	1,00	14/05/1998	AC
29º	30238	NATASHA DIAS MONTEIRO BRAGA DA SILVA	95,00	20,00	6,00	3,00	17/05/1998	AC
30º	35260	PATRICIA PALMA	95,00	20,00	6,00	2,00	03/03/1981	AC
31º	36146	THAMIRIS NAIARA ALVES FIGUEIREDO DE ALMEIDA	95,00	20,00	6,00	1,00	19/02/1991	AC
32º	33519	THIAGO ASTUN CIRINO	95,00	20,00	5,00	1,00	12/08/1988	AC
33º	33292	INGRED ALCANTARA DO NASCIMENTO	95,00	18,00	8,00	3,00	11/05/1993	AC
34º	36795	MIKAELLA APARECIDA CHAN	95,00	18,00	7,00	3,00	08/08/1984	AC
35º	32159	ALESSANDRA RODRIGUES DE SOUZA CHAGAS	95,00	18,00	6,00	1,00	01/12/1974	AC
36º	31843	RENATA LIMA TORRES	94,00	20,00	6,00	1,00	12/12/1997	AC
37º	36457	GLAUCIA MUÑOZ DOS REIS	93,00	20,00	6,00	-	10/02/1964	AC
38º	35797	ROSANA MARIA MOREIRA CARDOSO COSTA	93,00	18,00	8,00	2,00	19/10/1964	AC

39°	32672	MARIA ANGELICA BARBOSA TORRES	93,00	20,00	8,00	2,00	22/12/1973	AC
40°	33911	GABRIELA PEREIRA NASCIMENTO	93,00	20,00	7,00	3,00	07/04/2001	PPP
41°	34791	ALINE CHAGAS SANTOS RESINA	93,00	20,00	7,00	1,00	24/11/1982	AC
42°	35324	PAULA GARCIA DESIMONE	93,00	20,00	7,00	-	26/06/1994	AC
43°	36290	AGHATA CRISTEL SILVA CAVALCANTI	93,00	20,00	6,00	3,00	17/06/1991	AC
44°	36335	VITÓRIA ARRAIS PEREIRA	93,00	20,00	6,00	3,00	05/12/1999	AC
45°	33936	LARISSA ROMANO DE ALMEIDA	93,00	20,00	6,00	1,00	22/01/1986	AC
46°	35364	LUANA BARBOSA SANTOS	93,00	20,00	6,00	-	19/09/1998	AC
47°	31759	MICHELE SIMPLICIANO DA SILVA	93,00	20,00	4,00	2,00	17/09/1984	AC
48°	33921	WESLEY VAZ MARTINS	93,00	18,00	7,00	5,00	13/07/1985	AC
49°	31848	TATIANE DOS SANTOS GARCIA	93,00	18,00	7,00	3,00	31/08/1980	AC
50°	30170	TATIANA SANTOS PERRONE	93,00	18,00	7,00	1,00	26/03/1984	AC
51°	35702	GABRIELLE FERNANDES MACIEL	93,00	18,00	7,00	1,00	12/04/1991	AC
52°	34604	ANGELICA RODRIGUES DA SILVA LERNE	93,00	18,00	6,00	3,00	16/02/2000	AC
53°	30389	TALITA LISBOA SÁ	93,00	18,00	6,00	2,00	23/08/1984	AC
54°	33372	PAULA APARECIDA TANIGUTI GABINA	93,00	18,00	5,00	3,00	10/05/1980	AC
55°	34774	FERNANDO VILELA DE MELO	93,00	16,00	8,00	3,00	11/04/1987	AC
56°	34458	PATRICIA PEREIRA FERREIRA	93,00	16,00	7,00	-	30/07/1980	AC
57°	30692	CLAUDIA MARA VENCESLAU CASSIMIRO	92,00	20,00	8,00	3,00	23/08/1993	AC
58°	34022	ROSITALIA SILVA BARRETO AZEVEDO	92,00	20,00	7,00	2,00	11/08/1971	PPP
59°	36173	JOZIANE MARTINS DA SILVA	92,00	20,00	7,00	2,00	10/08/1984	AC
60°	32294	ALESSANDRA FREITAS DA SILVA	92,00	20,00	7,00	1,00	25/03/1978	AC
61°	32223	LUIZ AUGUSTO ALVES NARESSI	92,00	20,00	7,00	1,00	04/08/1983	AC
62°	34335	ANDREA SAMPAIO FRANCA	92,00	20,00	6,00	3,00	16/04/1972	AC
63°	33418	MARCOS ANTÔNIO DE OLIVEIRA	92,00	20,00	6,00	2,00	01/02/1969	AC
64°	30426	NARAIANA SANTOS FONTES DE MEIRELLES	92,00	20,00	6,00	2,00	03/09/1981	AC
65°	30215	ISABELLA SIPRIANO DE SOUZA	92,00	20,00	6,00	2,00	13/02/2001	AC
66°	35823	ALINE DE FÁTIMA SILVA	92,00	20,00	5,00	2,00	08/09/1983	AC
67°	34117	JANAINA PIRES DE AVILA	92,00	20,00	5,00	1,00	19/04/1983	AC
68°	33931	ISABELA DOS SANTOS BEZERRA DOS SANTOS	92,00	20,00	5,00	1,00	05/11/1987	PPP
69°	36094	FERNANDA COMETI STOCCO	92,00	20,00	5,00	1,00	20/08/1993	AC
70°	35663	MEGGY SOUSA PELUZZO	92,00	20,00	5,00	-	22/09/1985	AC
71°	34294	JANETE PIRES	92,00	20,00	4,00	3,00	13/03/1981	AC
72°	30116	SELENE SAKAI PARREIRA GUEDES	92,00	18,00	7,00	2,00	16/07/1980	AC
73°	36175	RAFAEL ELIAS DE OLIVEIRA	92,00	18,00	7,00	2,00	18/03/1987	AC
74°	32246	REGINA APARECIDA LOURENCO CARDOSO	92,00	18,00	6,00	4,00	24/03/1966	AC
75°	32191	GIOVANNA GEBIN RAMOS	92,00	18,00	6,00	3,00	22/03/2002	AC
76°	33829	LAURA MILANI	92,00	18,00	6,00	1,00	16/06/1995	AC
77°	35039	MARINALDA SOUZA DOS SANTOS SANTANA	92,00	18,00	5,00	2,00	25/07/1975	PPP
78°	35153	JOSE ADEMIR MACHADO JUNIOR	92,00	18,00	5,00	2,00	17/12/1979	AC
79°	32046	MAYARA BONADIMAN PEREIRA	92,00	18,00	5,00	1,00	10/11/1991	AC
80°	36081	THATIANNE PONCE QUARESMA	92,00	18,00	5,00	-	12/08/1986	AC
81°	33610	GLAUCIA REGINA NASCIMENTO	92,00	18,00	4,00	2,00	02/03/1991	AC
82°	30485	MARIANA CARVALHO DE LIMA	92,00	18,00	4,00	2,00	04/01/1997	AC
83°	32640	ELAINE MICHELLI OLIVEIRA SILVA	92,00	16,00	6,00	3,00	23/03/1987	AC
84°	33853	BEATRIZ OLIVEIRA DOS SANTOS	92,00	14,00	8,00	3,00	02/10/2003	PPP
85°	31987	MARIA ANTÔNIA DOS SANTOS	91,00	20,00	7,00	2,00	31/05/1958	AC
86°	33136	ELOISA LIMA DOS SANTOS BRAZ	91,00	20,00	8,00	1,00	18/07/1996	AC
87°	36149	MARIA ROSEANE COSTA DE OLIVEIRA BARROS	91,00	20,00	8,00	1,00	17/09/1996	AC
88°	33626	DÉBORA CRISTINA DA SILVA LIMA	91,00	20,00	8,00	-	19/07/1990	AC
89°	33709	JOSÉ CARLOS ANDRADE SANTOS JUNIOR	91,00	20,00	7,00	2,00	22/06/1999	AC
90°	34066	JANAINA RODRIGUES DE PAULA BRITO	91,00	20,00	7,00	1,00	25/07/1989	AC
91°	36076	MORGANA SILVA CONCEIÇÃO DE SOUZA	91,00	20,00	6,00	3,00	10/12/1985	AC
92°	31842	BRUNA DE OLIVEIRA CARVALHO RODRIGUES	91,00	20,00	6,00	3,00	10/03/2001	AC
93°	31410	JENNYFFER SÁ CARVALHO	91,00	20,00	6,00	2,00	14/08/1996	AC
94°	34594	RENATA GRAZIELA DE CHECHI PEREIRA LANZA	91,00	20,00	6,00	1,00	21/07/1972	AC
95°	33412	RENATA MEZETE GOUVEIA	91,00	20,00	6,00	1,00	04/11/1978	AC
96°	36225	DAMARIS MONTEIRO DE FARIA	91,00	20,00	6,00	-	28/10/1992	AC
97°	33192	SUELI EMERENCIANO BIACCA	91,00	20,00	5,00	3,00	04/04/1976	AC
98°	32282	NAIARA NASCIMENTO DOS SANTOS	91,00	20,00	5,00	3,00	12/02/1983	AC
99°	35249	RENATA PEREIRA ZERBINATTI	91,00	20,00	5,00	-	18/12/2000	AC
100°	35494	RAFAELE CAMPOS LISBOA BERNARDINO	91,00	20,00	4,00	3,00	22/07/1986	AC

101º	37007	NADINE ELENA DA SILVA	91,00	20,00	4,00	3,00	22/10/1986	AC
102º	34264	ARIEL ALEXSANDRA DE ALMEIDA SANTOS	91,00	20,00	4,00	1,00	04/03/1998	PPP
103º	32963	JULIANA CAROLINA DA SILVA PORTELLA GOMES	91,00	20,00	4,00	-	10/04/1997	AC
104º	32617	ISABELE CAROLINE ALONSO LEVY NOTARI	91,00	18,00	8,00	-	24/08/1980	AC
105º	36133	ROGERIO PEREIRA FREITAS	91,00	18,00	7,00	2,00	20/11/1972	AC
106º	34731	MATHEUS RODRIGO DE SOUZA AGUIAR	91,00	18,00	7,00	2,00	16/03/1983	AC
107º	35107	ANGELITA ALVES GONÇALVES	91,00	18,00	7,00	2,00	11/09/1984	AC
108º	31474	MAYANNI VIDAL MARTINS	91,00	18,00	7,00	-	09/04/1995	AC
109º	30107	MARCIA ROBERTA DA SILVA	91,00	18,00	6,00	2,00	13/08/1982	AC
110º	34442	ANNA PAULLA BARROS CAMBRAIA	91,00	18,00	6,00	2,00	03/07/1989	AC
111º	36091	TAINÁ PEREIRA RIBEIRO BACHIEGA	91,00	18,00	5,00	3,00	16/09/1987	AC
112º	31308	JOCILENE RIBEIRO DOS SANTOS	91,00	16,00	7,00	3,00	03/05/1979	AC
113º	35630	TAMMY DOS SANTOS DE OLIVEIRA	91,00	16,00	7,00	3,00	14/02/1989	AC
114º	31426	MARIA ISABELLA SANTOS FERNANDES DE ARAUJO	91,00	16,00	7,00	2,00	19/07/1997	AC
115º	36535	TATIANA AZEVEDO GOMES	91,00	16,00	7,00	2,00	07/10/1999	PPP
116º	34055	GABRIELLA MILANI ELLERO RODRIGUES DA SILVA	91,00	16,00	7,00	-	17/09/1997	AC
117º	30101	SILMAR DANIELLA DE PAULA	91,00	16,00	6,00	1,00	04/11/1980	AC
118º	30106	THALITA MENEZES VITOR	90,00	20,00	8,00	2,00	02/12/1994	AC
119º	35186	CARLOS EDUARDO ROUTH MENDES	90,00	20,00	7,00	2,00	30/06/1995	AC
120º	35007	DAIANE CHRISTINA DE SOUZA SANTOS	90,00	20,00	7,00	-	12/08/1983	PPP
121º	33950	LUCAS LIMA DA SILVA	90,00	20,00	6,00	3,00	13/03/1994	AC
122º	32611	DANIELE PRISCILA DOS REIS VALADARES	90,00	20,00	6,00	1,00	29/09/1993	AC
123º	34509	GRAZIELE M R GOULART	90,00	20,00	6,00	-	22/12/1984	AC
124º	36397	JHONNY DOS SANTOS BARBOZA	90,00	20,00	6,00	-	01/03/1985	AC
125º	34279	GUSTAVO STEPHANIN LATROVA	90,00	20,00	6,00	-	01/03/1995	AC
126º	34910	CAROLINE SABRINA DE CAMPOS	90,00	20,00	6,00	-	19/01/1998	AC
127º	34489	SASHA CARIONI HENRIQUE	90,00	20,00	5,00	2,00	12/08/1986	AC
128º	30038	AMANDA DE CARVALHO	90,00	20,00	5,00	2,00	17/03/1999	AC
129º	32683	MARIA APARECIDA DOS SANTOS	90,00	20,00	5,00	1,00	21/11/1970	AC
130º	31802	ADRIANA FREITAS DE SOUZA GABRIEL	90,00	20,00	5,00	1,00	01/01/1984	AC
131º	31625	INGRID DOS SANTOS LUCENA	90,00	20,00	5,00	1,00	04/04/1992	AC
132º	36132	CASSIO COLOMBRINI ABDALA	90,00	20,00	5,00	-	03/02/1987	AC
133º	30365	LILIA FREITAS GONÇALVES	90,00	20,00	4,00	3,00	25/04/1979	PPP
134º	30985	NATIELLY FERRAZ DOS SANTOS	90,00	20,00	4,00	3,00	10/07/1987	AC
135º	31594	MARIA EGNOR DA PAIXAO MARTINS MOREIRA	90,00	20,00	4,00	2,00	26/10/1973	AC
136º	30193	PATRÍCIA RODRIGUES MALTA	90,00	20,00	4,00	1,00	09/06/1986	AC
137º	35374	ALINE DE SOUZA MARCONATO	90,00	20,00	4,00	-	17/07/1989	AC
138º	30898	BÁRBARA MOZER OLIVEIRA	90,00	18,00	8,00	3,00	04/10/1996	AC
139º	34337	DANIELA CAMILO DE OLIVEIRA	90,00	18,00	7,00	3,00	13/12/1992	AC
140º	33317	JOICE MACHADO MOREIRA	90,00	18,00	7,00	2,00	27/04/1996	PPP
141º	30682	EVELYN THACIANA BATISTA	90,00	18,00	7,00	1,00	05/04/1993	AC
142º	34647	GLAUCIA YURI TOZAKI	90,00	18,00	7,00	-	13/08/1974	AC
143º	30490	YSABEL SÁ VIEIRA GOMES DE MELO	90,00	18,00	6,00	3,00	19/06/1998	AC
144º	30242	ROSA MARIA VASCONCELOS BRANDÃO	90,00	18,00	6,00	1,00	27/03/1989	PPP
145º	32643	PATRICIA FIDELIS DA SILVA	90,00	18,00	5,00	3,00	22/11/1978	AC
146º	31095	CLAUDIA FERREIRA DINIZ	90,00	18,00	5,00	3,00	25/02/1982	AC
147º	30039	VANESSA THÁIS SOUZA ANDRADE DE ALMEIDA GRACIELE DE AZEVEDO MENDONÇA CAMARGO	90,00	18,00	5,00	3,00	20/06/1994	AC
148º	33715	ELAINY RODRIGUES DA SILVA	90,00	18,00	5,00	2,00	15/04/1983	AC
149º	35956	MARIA IZABEL PEREIRA LUSTOSA	90,00	18,00	5,00	2,00	20/04/1989	AC
150º	36721	MIRELLA HORVATTE PACITTI	90,00	18,00	5,00	2,00	03/06/1998	AC
151º	36262	JODE MIRIAN DOS SANTOS FERREIRA	90,00	18,00	4,00	4,00	03/05/1996	AC
152º	30526	MICHELINE SANTOS DE SOUSA	90,00	18,00	4,00	3,00	01/04/1997	AC
153º	30138	CIBELE DAS NEVES SILVA DE OLIVEIRA	90,00	18,00	2,00	3,00	07/07/1983	PPP
154º	35511	THUANNE BÁRBARA SANCHES ROSTAL FONSECA	90,00	16,00	7,00	2,00	17/10/1982	AC
155º	31334	JAQUELINE DA SILVA VILCA	90,00	16,00	6,00	3,00	11/03/1985	AC
156º	36466	GRACE DAMIANA SOUZA MIRANDA	90,00	16,00	6,00	0,00	02/10/1990	PPP
157º	33083	ISIS CASTRO FORTUNATO PIRES	90,00	16,00	6,00	0,00	01/12/1983	AC
158º	33802		90,00	16,00	5,00	2,00	02/05/1983	AC

159°	34398	SUELEN CRISTINA ARANTES E SILVA FREITAS CARNEIRO	89,00	20,00	7,00	2,00	27/05/1982	AC
160°	34346	ROSELI BRANCO HINOTO	89,00	20,00	7,00	1,00	31/10/1977	AC
161°	35734	KATIUSCIA PRAZERES BRANCO MIZAEI	89,00	20,00	7,00	-	09/04/1977	AC
162°	30110	MARCUS VINICIUS DE MENEZES LIMA	89,00	20,00	6,00	3,00	13/10/1974	AC
163°	31070	JOAO MOZANIEL FAIOLO ALVES	89,00	20,00	6,00	1,00	04/07/1985	AC
164°	30050	IHARA APARECIDA SOCORRO DE OLIVEIRA	89,00	20,00	6,00	1,00	11/02/1989	PPP
165°	35634	VANESSA LUNARDI FERNANDES PEIXOTO	89,00	20,00	6,00	-	17/10/1973	AC
166°	34558	PAULA GOMES DE AZEVEDO SANTOS	89,00	20,00	5,00	3,00	04/10/1976	PPP
167°	34779	MÔNICA MATOS CARVALHO	89,00	20,00	5,00	2,00	14/08/1986	AC
168°	33473	SIMONE ALVES ASHIGUTI	89,00	20,00	5,00	1,00	11/02/1967	PCD
169°	34007	PATRÍCIA DE JESUS BALDAIA	89,00	20,00	4,00	3,00	17/03/1987	AC
170°	36087	JAINÉ SILVA SOARES	89,00	20,00	4,00	0,00	18/12/1995	PPP
171°	36386	IVANEIDE DE BARROS SOUTO LIMA	89,00	18,00	7,00	3,00	15/05/1976	AC
172°	35467	KRISTHALL MAIURY TUZUKI	89,00	18,00	7,00	-	17/07/1998	AC
173°	36025	LARISSA DE SOUZA MIRANDA TEODORO	89,00	18,00	6,00	5,00	07/09/1993	PPP
174°	30051	VANESSA PATRICIA NISIYAMAMOTO	89,00	18,00	6,00	3,00	12/06/1975	AC
175°	32486	CIBELE HERBA SIQUEIRA	89,00	18,00	6,00	3,00	14/11/1981	AC
176°	31858	RAFAELA CRISTINA ALVES HORTÊNCIO	89,00	18,00	6,00	3,00	03/02/1995	AC
177°	34131	ÂNGELA PASSOS FREITAS	89,00	18,00	6,00	2,00	28/05/1993	AC
178°	34814	JESSICA DE LIMA RODRIGUES	89,00	18,00	6,00	1,00	28/03/1997	AC
179°	33585	HILDEGART KLIMKE NASCIMENTO	89,00	18,00	5,00	3,00	10/12/1967	AC
180°	33218	DANIELA DE PAULA MARIA	89,00	18,00	5,00	3,00	26/09/1980	PPP
181°	36436	ROSANGELA MARQUES DE MELO	89,00	18,00	5,00	3,00	20/10/1981	AC
182°	31717	EDAILDES BRANDÃO DE SOUSA	89,00	18,00	5,00	3,00	15/06/1987	AC
183°	32241	MARCIO ANTONIO PEREIRA	89,00	18,00	5,00	2,00	13/06/1972	AC
184°	30186	MARIA VERÔNICA DOS ANJOS	89,00	18,00	5,00	2,00	19/01/1978	AC
185°	32673	JACQUELINE TEIXEIRA BARRETO	89,00	18,00	5,00	2,00	25/07/1978	PPP
186°	30058	PRISCILA APARECIDA DOS SANTOS MATHIAS	89,00	18,00	5,00	2,00	20/06/1990	AC
187°	35936	LOUISE DE FARIAS SILVA ARAUJO	89,00	18,00	5,00	1,00	09/05/1988	AC
188°	31971	NICOLI CRISTINI RODRIGUES DOS ANJOS	89,00	18,00	5,00	1,00	07/10/1994	AC
189°	32050	KELLY CRISTINA BONIFÁCIO DE ABREU	89,00	18,00	5,00	-	16/12/1968	PPP
190°	34526	RAFAEL PINTO CARREGOZA	89,00	18,00	5,00	0,00	23/01/1981	AC
191°	30505	MARIA DA CONCEIÇÃO SILVA	89,00	18,00	4,00	3,00	11/10/1969	AC
192°	32287	RUDSON FRANCISCO MORAIS	89,00	18,00	3,00	3,00	13/01/1982	AC
193°	34303	GABRIELI DE ASSIS MARCOLINO	89,00	16,00	7,00	6,00	11/12/1993	AC
194°	32244	CHEILA MOREIRA BRAUNA BUENO	89,00	16,00	7,00	3,00	29/04/1985	AC
195°	30730	JESSICA APARECIDA DE SANTANA	89,00	16,00	7,00	2,00	06/12/1990	AC
196°	33507	VIVIANE MATEUS PORTO MENDES	89,00	16,00	6,00	3,00	20/01/1980	AC
197°	35073	GISELE BARBOSA DE OLIVEIRA	89,00	16,00	6,00	2,00	18/09/1985	AC
198°	30302	GABRIELA REIS DE ARAÚJO TOZATTO	89,00	16,00	6,00	-	13/04/1986	AC
199°	33318	ELISA ANDRADE DOS PASSOS ABREU	89,00	16,00	5,00	3,00	22/06/1985	AC
200°	36160	JESSICA PAULINO SOARES	89,00	16,00	5,00	2,00	07/11/1987	AC
201°	31273	LIGIA DE LIMA BALLESTERO	89,00	16,00	5,00	2,00	26/04/1988	AC
202°	32175	JULIANA DE SOUSA PEREIRA	89,00	16,00	5,00	1,00	25/11/1994	PPP
203°	30943	FABIANO JOSE FERREIRA	89,00	16,00	4,00	3,00	27/10/1975	AC
204°	32854	GABRIELA DE JESUS VITORIANO	88,00	20,00	8,00	-	30/05/1994	AC
205°	33631	REBECA SANTOS DO AMARAL LOPES	88,00	20,00	7,00	0,00	30/10/1999	AC
206°	34570	NATÁLIA MARTINS DOS SANTOS	88,00	20,00	6,00	2,00	26/04/1986	AC
207°	30561	LAURA TARGAT NUNES	88,00	20,00	6,00	1,00	21/10/1987	AC
208°	36569	TAINA CAMPARA DE SOUZA	88,00	20,00	6,00	-	26/06/1991	AC
209°	30760	MARIANA APARECIDA DA SILVA CARVALHO	88,00	20,00	5,00	1,00	17/10/1989	AC
210°	31226	RENAN CASIMIRO FORTI	88,00	20,00	5,00	-	11/01/1996	AC
211°	31900	IVONE SAMPAIO SANTOS DIAS	88,00	20,00	4,00	2,00	24/07/1981	PPP
212°	32011	DANIELA APARECIDA MARTINS SALUSTIANO	88,00	20,00	4,00	2,00	18/10/1982	PPP
213°	30305	ARIANE BOMFIM SANTOS PIRES	88,00	20,00	4,00	1,00	16/05/1991	AC
214°	33441	RAFAELA FERNANDES FIGUEIRA	88,00	20,00	3,00	3,00	12/09/1995	PPP
215°	33977	ISABELLA GOMES DOS PRAZERES	88,00	18,00	7,00	3,00	24/05/1997	AC
216°	31225	VIVIAN APARECIDA NOTARE	88,00	18,00	7,00	2,00	27/07/1977	AC
217°	37058	RITA DE CÁSSIA NOGUEIRA ALVES	88,00	18,00	7,00	-	21/06/1974	AC
218°	30022	EVELYNE CLEMENTINO DE SOUZA	88,00	18,00	6,00	3,00	23/08/1988	AC
219°	32885	LETÍCIA DO NASCIMENTO ALVES	88,00	18,00	6,00	3,00	23/02/1989	AC

220°	35072	LYVIA MARIA OLIVEIRA NASSUATO	88,00	18,00	6,00	-	10/05/1976	AC
221°	32501	HELDER LAYRON NOBREGA GOMES	88,00	18,00	6,00	-	10/04/1995	AC
222°	32114	VIVIAN DE ARAUJO LIMA	88,00	18,00	5,00	2,00	25/10/1987	AC
223°	36614	ALEXANDRE DAS GRAÇAS GOMES	88,00	18,00	5,00	-	15/01/1978	AC
224°	30371	ROSINEIDE SOUSA MUNIZ	88,00	18,00	4,00	3,00	24/11/1987	AC
225°	32384	RAFAEL IURI GARCIA DOS SANTOS	88,00	18,00	4,00	3,00	31/12/1989	AC
226°	35766	MARINALVA GOMES LOPES DOS SANTOS	88,00	18,00	4,00	2,00	28/02/1973	AC
227°	31430	KELLY LEITE DE ANDRADE VENANCIO DE PINHO VICENTE	88,00	18,00	4,00	2,00	09/06/1982	AC
228°	31357	MEL MESSIAS DE BRITO	88,00	16,00	8,00	1,00	28/02/1987	AC
229°	34256	TARCIO NUNES RAPHAEL	88,00	16,00	8,00	-	25/12/1975	AC
230°	34645	GLEICIANE DA SILVA MOTA	88,00	16,00	7,00	3,00	24/10/1984	AC
231°	33000	ANDREA VIEIRA	88,00	16,00	7,00	2,00	26/11/1993	PPP
232°	33146	JANETE MARIA DA SILVA SCHRAMM	88,00	16,00	7,00	1,00	01/10/1978	AC
233°	36764	MIRIAN SILVA DOS SANTOS FERREIRA	88,00	16,00	6,00	2,00	05/04/1970	AC
234°	30713	HOSANA MARQUES DE MATOS	88,00	16,00	6,00	1,00	27/11/1985	AC
235°	33053	RAFAELA MAGDA REIS ANICETO COSTA	88,00	16,00	5,00	3,00	19/03/1986	AC
236°	35339	OSVALDO SALVADOR MANDARA JUNIOR	88,00	16,00	5,00	1,00	26/10/1984	PPP
237°	36606	ALLAN HERBERT FERREIRA	88,00	16,00	5,00	-	20/03/1997	AC
238°	30708	ALESSANDRA DE FREITAS SILVA	88,00	16,00	4,00	1,00	24/10/2001	AC
239°	36700	PATRICIA APARECIDA SANTOS BROGIO	88,00	14,00	8,00	2,00	07/07/1987	AC
240°	36656	SAMYRES REGINA GRUSIECKI DE LIMA	88,00	14,00	8,00	-	10/11/1996	PCD
241°	36496	FERNANDA GOMES VIEIRA	88,00	14,00	8,00	-	23/07/2001	AC
242°	34865	ELAINE CRISTINA PAULINO FERREIRA SILVA	88,00	14,00	7,00	2,00	16/11/1973	AC
243°	30914	JONATÃ VALDECI DA SILVA	88,00	14,00	7,00	1,00	12/11/1985	AC
244°	33174	MIRLENE CONCEIÇÃO DE OLIVEIRA POTAPCZUK	87,00	18,00	6,00	1,00	20/10/1960	AC
245°	36756	LUCIANA MAULELLA GUIMARÃES BRANCATI	87,00	20,00	7,00	2,00	27/04/1989	AC
246°	37066	RENATA ZOAIS MARCELINO	87,00	20,00	6,00	1,00	10/04/1987	AC
247°	37059	BRUNA LARISSA VIDAL XAVIER	87,00	20,00	6,00	1,00	22/05/1996	AC
248°	30421	LAYLA MARIA COSTA SILVA	87,00	20,00	5,00	2,00	08/07/2003	AC
249°	36339	LUIS HENRIQUE MARINS NOGUEIRA NUNES	87,00	20,00	5,00	-	11/04/1989	AC
250°	33792	EUDILENE AMANCIO DE SIQUEIRA GOMES	87,00	20,00	4,00	-	03/03/1991	AC
251°	31248	QUÉSIA SOARES CERQUEIRA OLIVEIRA	87,00	20,00	3,00	0,00	12/11/1996	AC
252°	30045	EMILIA MARIA DA CUNHA PATRICIO	87,00	18,00	8,00	-	26/10/1991	AC
253°	31311	SANDRA REGINA CARVALHO	87,00	18,00	7,00	2,00	19/03/1966	AC
254°	33475	ALESSANDRA APARECIDA ALTINO ARAGÃO DO NASCIMENTO	87,00	18,00	7,00	2,00	08/07/1980	AC
255°	31687	MARCELA MOREIRA CRUZ MAIA	87,00	18,00	7,00	2,00	23/10/1992	AC
256°	30959	IZABELA FARIA VIEIRA	87,00	18,00	7,00	-	20/12/1999	AC
257°	33281	BRENNER VICENTE SILVA	87,00	18,00	6,00	-	03/12/1987	AC
258°	30484	ADRIANA MOREIRA DE SOUZA CASTRO	87,00	18,00	5,00	3,00	26/03/1980	PCD
259°	30876	PAULA ALVES CORDEIRO	87,00	18,00	5,00	3,00	30/06/1987	AC
260°	34567	PRISCILA JULIANA DA CRUZ	87,00	18,00	5,00	2,00	01/07/1984	AC
261°	36834	KARYNA SAES BEDINOTO BITTENCOURT	87,00	18,00	5,00	2,00	07/09/1988	AC
262°	33569	FABIANA FRANCISCO	87,00	18,00	5,00	1,00	07/05/1980	PPP
263°	31824	GISELE FORTES DE MORAIS	87,00	18,00	5,00	1,00	21/01/1992	PPP
264°	35619	LUCIANA COELHO VARIZI	87,00	18,00	4,00	3,00	31/08/1984	AC
265°	31722	NATALIE APARECIDA DOS ANJOS SILVA	87,00	18,00	4,00	3,00	17/10/1987	AC
266°	35940	EDILA MARIA SIMOES BARBOSA TUFÍ	87,00	18,00	4,00	2,00	05/08/1968	AC
267°	33655	CRISTIANE DE SOUZA SANTOS MENDONÇA	87,00	18,00	4,00	2,00	17/11/1970	PPP
268°	35495	NATÁLIA MARTINS DE ARAÚJO	87,00	18,00	4,00	2,00	20/07/1988	AC
269°	33046	HENRIQUE SILVA DE ALMEIDA	87,00	18,00	4,00	1,00	14/02/1973	AC
270°	33733	CAROLINA CUSTÓDIO QUAIOTTI	87,00	16,00	8,00	3,00	03/08/1976	AC
271°	31294	MARIA ISADORA PEREIRA DO NASCIMENTO	87,00	16,00	7,00	2,00	10/01/2000	PPP
272°	37083	GISELI VIEIRA DE ALMEIDA	87,00	16,00	6,00	1,00	15/12/1981	AC
273°	32029	LIVIA MARQUES DO AMARAL	87,00	16,00	6,00	0,00	24/10/2002	AC
274°	34425	MARIA EDILENE FERNANDES DOS SANTOS OLIVEIRA	87,00	16,00	5,00	3,00	25/10/1981	PPP
275°	36927	ELIZANDRA DAMIANA ALVES DOS SANTOS SILVA	87,00	16,00	5,00	3,00	31/01/1984	PPP
276°	35857	VICTORIA FERREIRA MARTINS	87,00	16,00	5,00	3,00	28/12/1998	AC

277°	31514	EUNICE SILVEIRA DALMAS	87,00	16,00	5,00	2,00	12/07/1967	AC
278°	31608	KELLY CRISTINA RODRIGUES CARVALHO	87,00	16,00	5,00	2,00	27/04/1976	AC
279°	33871	JOÃO LUIS SANTOS DA COSTA	87,00	16,00	5,00	1,00	11/02/1996	AC
280°	32215	PRISCILA SANTOS DE FREITAS	87,00	16,00	5,00	0,00	31/10/1986	AC
281°	36982	PAULO ROGERIO TOVO	87,00	16,00	4,00	0,00	14/08/1971	AC
282°	30257	ALEXANDRE SANTOS VIEIRA	87,00	14,00	6,00	2,00	06/06/1981	PPP,PCD
283°	32469	BEATRIZ BEZERRA DA SILVA	87,00	14,00	6,00	2,00	05/09/2000	AC
284°	31686	CAMILA VALDOMIRO MARIANO	87,00	12,00	7,00	3,00	12/03/1988	PPP
285°	33828	ANA TEREZA MENDES	86,00	14,00	6,00	3,00	12/05/1960	PPP
286°	34994	PERVANE DANTAS DA SILVA	86,00	14,00	7,00	-	03/07/1964	AC
287°	33321	VANILDA MARGARETE DA SILVA	86,00	18,00	3,00	3,00	15/08/1964	AC
288°	34805	SOLANGE SOARES PEREIRA	86,00	20,00	6,00	2,00	19/05/1971	AC
289°	30818	VANESSA FERNANDES MONTEMOR	86,00	20,00	6,00	2,00	25/08/1986	AC
290°	35655	FÁBIO DOS SANTOS TRAJANO	86,00	20,00	6,00	1,00	30/09/1979	AC
291°	33887	ANDREA SILVA PINHEIRO	86,00	20,00	6,00	-	05/06/1976	AC
292°	36600	LEONARDO NASCIMENTO DE JESUS	86,00	20,00	6,00	-	07/11/1989	AC
293°	36688	CLEIA TELES DE SOUZA	86,00	20,00	5,00	2,00	06/12/1985	AC
294°	31077	FERNANDA BATISTA ALVES	86,00	20,00	5,00	2,00	05/06/1999	AC
295°	32319	JULIANA DE SOUZA PEREIRA	86,00	20,00	5,00	1,00	05/01/1986	AC
296°	34030	DAIANA GUIMARÃES DE MELO AIRES DA SILVA	86,00	20,00	4,00	3,00	26/12/1987	PPP
297°	30853	FERNANDA BONFIM MACHADO ANTONIOLI	86,00	20,00	4,00	1,00	18/08/1978	AC
298°	31061	SAMANTA COSTA MOURAO COELHO	86,00	18,00	7,00	1,00	01/03/1986	AC
299°	35570	NATHALY VELASCO BENTO SANTOS	86,00	18,00	7,00	1,00	23/12/1988	AC
300°	34397	SUZANA RAIZARO VITORINO	86,00	18,00	7,00	0,00	08/11/1989	AC
301°	31067	YASMIM CRISTINY SILVA FERREIRA	86,00	18,00	7,00	-	11/05/2003	AC
302°	33627	MARISA DOS SANTOS SOARES	86,00	18,00	6,00	3,00	29/01/2001	AC
303°	31845	RITA DE CASSIA SILVA	86,00	18,00	6,00	2,00	25/06/1969	AC
304°	30932	CLAUDIA BATISTA NARAZAKI	86,00	18,00	5,00	3,00	04/06/1979	AC
305°	35421	CAROLINE DOS SANTOS CONCEICAO	86,00	18,00	5,00	3,00	17/12/1996	PPP
306°	31728	LAURA DE OLIVEIRA MESQUITA	86,00	18,00	5,00	-	19/03/2005	AC
307°	30720	MARICI ANTUNES DA SILVA	86,00	18,00	4,00	2,00	09/11/1977	AC
308°	32736	MARIA NATÁLIA DE OLIVEIRA LIMA	86,00	18,00	4,00	1,00	25/05/1994	AC
309°	30429	JOELMA CRISTINA DO NASCIMENTO SANTOS	86,00	18,00	3,00	-	10/07/1989	AC
310°	36847	BRUNA BARTHOLOMEU DE MELO	86,00	16,00	8,00	1,00	26/05/1996	AC
311°	34511	FABIANA BRUNO DOS SANTOS	86,00	16,00	7,00	3,00	25/04/1978	PPP
312°	34888	AGATA DEZEN DA SILVA FRANCISCO	86,00	16,00	7,00	2,00	10/05/1985	PPP
313°	35808	MARIA LUIZA TEIXEIRA DE QUEIROZ NASCIMENTO	86,00	16,00	7,00	1,00	24/02/2003	AC
314°	31223	DJANIRA GUIMARAES PEREIRA	86,00	16,00	7,00	-	26/05/1984	AC
315°	35500	JEANE MENDES DE MENESES	86,00	16,00	6,00	0,00	19/06/1981	AC
316°	31069	IARA FARIAS DE SOUZA ANDRADE	86,00	16,00	6,00	0,00	19/11/1986	AC
317°	36984	REGIANE DA SILVA SANTOS OLIVEIRA	86,00	16,00	5,00	1,00	14/01/1979	AC
318°	33288	CASSIA LINS FLAVIO GOMES	86,00	14,00	6,00	2,00	13/02/1995	AC
319°	35026	PRISCILA BARBOSA RODRIGUES	86,00	14,00	5,00	1,00	23/09/1985	AC
320°	36362	DÉBORA REGINA DOS SANTOS SANCHES GARCIA	85,00	20,00	7,00	1,00	26/11/1989	AC
321°	35555	JOSEMAR BISPO DOS SANTOS	85,00	20,00	6,00	1,00	02/12/1987	AC
322°	37086	ARACELLI CRISTINA FIGUEIREDO	85,00	20,00	6,00	0,00	09/06/1988	AC
323°	33830	ADRIANA FERNANDES CASALLE	85,00	20,00	5,00	1,00	29/12/1971	AC
324°	31427	THÁIS SILVA RAMOS MACHADO	85,00	20,00	4,00	2,00	19/09/1996	AC
325°	35353	CRISTIANE DE JESUS OLIVEIRA	85,00	20,00	4,00	1,00	02/10/1981	PPP
326°	37043	ELISANGELA DE PAULA SILVEIRA	85,00	18,00	7,00	-	04/11/1991	AC
327°	34421	MARIA EDUARDA BARROS MENEZES	85,00	18,00	7,00	-	15/01/2004	AC
328°	36522	SANDRA CONCEIÇÃO RABELO SNEGE	85,00	18,00	6,00	3,00	07/10/1976	AC
329°	36551	ALINE VIEIRA BERTOLINO	85,00	18,00	6,00	2,00	10/04/1986	AC
330°	33965	CLÉSIA RODRIGUES SOUZA SANTOS	85,00	18,00	6,00	2,00	09/05/1988	PPP
331°	34823	DÉBORA CRISTINA DA SILVA	85,00	18,00	6,00	2,00	25/02/2001	PPP
332°	35531	FLAVIA CAROLINA ORTIZ DE CAMARGO	85,00	18,00	6,00	1,00	02/08/1979	AC
333°	33649	CINTIA ANDRADE RIBEIRO	85,00	18,00	6,00	0,00	16/07/1984	AC
334°	36641	JULIA DE BARROS	85,00	18,00	6,00	-	10/06/1996	AC
335°	34935	PATRICIA DA CRUZ CARDOSO	85,00	18,00	5,00	2,00	28/01/1980	PPP
336°	30726	ANDRÉA APARECIDA NEVES TEIXEIRA	85,00	18,00	5,00	-	15/09/1980	AC

337°	36959	CHRISTIANE BARBOSA	85,00	18,00	4,00	2,00	29/05/1982	PPP
338°	34794	PRISCILA FERNANDA DE SOUZA SILVA	85,00	18,00	4,00	2,00	16/01/1983	AC
339°	33452	ANDRÉA CRISTINA DE BARROS LOPES VIEIRA	85,00	18,00	4,00	1,00	24/10/1980	AC
340°	32488	NATALIA PEREIRA SENE RAPHAEL	85,00	18,00	3,00	0,00	02/07/1982	PPP
341°	34965	LUCIANA APARECIDA FERREIRA	85,00	16,00	8,00	0,00	09/02/1978	AC
342°	35449	ROSELI RODRIGUES PEREIRA DOS SANTOS	85,00	16,00	7,00	2,00	12/04/1982	AC
343°	34906	PATRÍCIA STÉFANY BOMFIM LACERDA	85,00	16,00	7,00	-	02/02/1986	AC
344°	32023	ELIDA CUNHA SILVA	85,00	16,00	6,00	3,00	30/03/1988	AC
345°	36548	FABIO DA SILVA SANTOS	85,00	16,00	6,00	2,00	18/09/1981	PCD
346°	35578	THAMIRIS DE BRITO RIBEIRO	85,00	16,00	6,00	2,00	14/05/1997	PPP
347°	33590	CAMILA DE SOUZA FILBERT DE MELLO	85,00	16,00	6,00	1,00	28/01/1993	AC
348°	34957	BRUNNO FELYPE SIMOES COSTA	85,00	16,00	6,00	-	06/10/1988	PPP
349°	32169	TYFFANY HONÓRIO JEREMIAS	85,00	16,00	6,00	-	22/06/2000	PPP
350°	33308	PAULO EDUARDO DOS SANTOS MACEDO	85,00	16,00	5,00	1,00	11/02/1986	AC
351°	32768	NATÁLIA BARBOSA CORRÊA	85,00	16,00	5,00	-	28/09/1996	AC
352°	34738	CRISTIANE CORDEIRO DE FARIA BATISTA	85,00	14,00	7,00	1,00	01/10/1975	PPP
353°	37084	ERICA CRISTIANE ALMAZAN BARAUNA	85,00	14,00	7,00	0,00	29/09/1977	AC
354°	33390	VANESSA FERREIRA DA COSTA COTIA	85,00	14,00	6,00	3,00	14/03/1980	PPP
355°	36349	HITALA JOANA SIMOES DA SILVA	85,00	14,00	5,00	2,00	21/12/1970	AC
356°	32458	DEYSE CRISTINA SILVA OLIVEIRA	85,00	14,00	3,00	2,00	24/02/1980	PPP
357°	34625	ROSA MARIA FERREIRA DA COSTA	85,00	12,00	6,00	2,00	27/09/1967	PPP
358°	33520	ELIETE ALVES DA SILVA	84,00	18,00	4,00	2,00	21/05/1965	PPP
359°	36763	DANIELA FERNANDES DOS SANTOS	84,00	20,00	5,00	-	26/10/1975	AC
360°	33526	MARJORIE BELISARIO SOARES DE SOUZA	84,00	18,00	7,00	-	03/09/1989	AC
361°	35259	JULIETE SILVA DOS SANTOS	84,00	18,00	7,00	-	08/07/1997	AC
362°	35420	ARYANNE CHAGAS DO AMARAL	84,00	18,00	6,00	1,00	30/04/1989	AC
363°	33393	NILCEIA APARECIDA NEVES DE MELO	84,00	18,00	5,00	2,00	28/02/1970	AC
364°	30866	LINIKER HIAGO DIAS NATAL	84,00	18,00	5,00	-	11/08/1999	AC
365°	35020	MARCIA DE PAULA	84,00	18,00	4,00	1,00	02/04/1973	AC
366°	32734	DANILO RODRIGUES TEIXEIRA DA SILVA	84,00	18,00	4,00	1,00	29/04/1992	AC
367°	31504	MARIA FERNANDA BARBOSA NUNES	84,00	18,00	2,00	1,00	06/04/1988	AC
368°	30676	MARCIA CARVALHO PEREIRA SOUTO	84,00	16,00	5,00	3,00	21/12/1987	AC
369°	31489	JOYCE KRISTINA SILVA DE SÁ	84,00	16,00	5,00	1,00	23/10/2000	AC
370°	35106	BEATRIZ VITORIA TOTH QUIRINO	84,00	16,00	5,00	-	28/04/1999	AC
371°	33293	FERNANDA DE ALMEIDA PAULINO	84,00	16,00	2,00	2,00	18/10/1980	PPP
372°	36462	FERNANDA MACIEL CANDIANI	84,00	14,00	8,00	2,00	13/07/1996	AC
373°	34033	ERIKA BERNARDO DOS SANTOS DE AGUIAR	84,00	14,00	5,00	2,00	29/03/1982	PPP
374°	33963	FABIANA DA SILVA CARVALHO	84,00	14,00	4,00	3,00	23/04/1981	PPP
375°	35985	NELSIA ALMEIDA DE JESUS LOPES	84,00	14,00	4,00	2,00	01/09/1983	PPP
376°	34427	PRISCILA BORGES LEMOS DOS SANTOS	84,00	12,00	6,00	3,00	27/05/1979	PCD
377°	32593	VANUSIA CUNHA POSSIDONIO	83,00	14,00	6,00	-	14/05/1964	PPP
378°	33724	DANIELA CRISTINA DE PÁDUA SILVA	83,00	20,00	7,00	-	17/02/1978	AC
379°	30906	ROSANA BARBOSA DE SOUZA	83,00	20,00	7,00	-	10/02/1997	AC
380°	36561	ELIEGE APARECIDA DA SILVA REIS	83,00	20,00	4,00	3,00	12/10/1979	AC
381°	33582	TATHIANA NEVES DE PAULA	83,00	20,00	3,00	3,00	18/04/1984	AC
382°	33603	TAMARA CRISTINA RAMALHO	83,00	20,00	2,00	3,00	12/09/1993	AC
383°	30489	MARCELO DA SILVA SANTOS	83,00	18,00	7,00	2,00	20/12/1973	AC
384°	35105	FERNANDA PASSOS MARQUES	83,00	18,00	6,00	2,00	29/08/1997	AC
385°	34856	GIOVANNA NAZARETH DE CARVALHO	83,00	18,00	6,00	-	27/08/2003	PPP
386°	31593	LARISSA BATISTA NUNES COSTA	83,00	18,00	5,00	2,00	11/12/1996	AC
387°	30917	RENATA DANIEL FERNANDES	83,00	18,00	5,00	1,00	29/09/1980	AC
388°	34852	SARA EVARISTO TAVARES	83,00	18,00	5,00	1,00	17/01/1984	AC
389°	36628	LIA BARBIERI DURIGAN	83,00	18,00	5,00	1,00	13/05/1997	AC
390°	32283	PAULA ANDRADE NUNES	83,00	18,00	5,00	-	16/06/1980	PPP
391°	33564	MARCELA FERREIRA ARAÚJO E SILVA	83,00	18,00	5,00	-	04/04/1984	AC
392°	31908	KATIELLE SANTOS OLIVEIRA	83,00	18,00	4,00	2,00	13/12/1997	PPP
393°	34226	SUZAMAR TEOTONIO SALGADO	83,00	16,00	8,00	-	06/10/1983	PPP
394°	33934	VIRGINIA MOREIRA SANTOS SILVA	83,00	16,00	7,00	1,00	08/03/1978	PPP
395°	31618	LUCIANA MARIA MATOS NASCIMENTO	83,00	16,00	6,00	2,00	13/02/1975	AC
396°	35027	SIMONE SILVA DE OLIVEIRA	83,00	16,00	6,00	2,00	14/05/1987	AC
397°	36292	LETIERE DE MELLO	83,00	16,00	6,00	1,00	30/01/1999	AC
398°	31641	MILENA RODRIGUES MARTINS	83,00	16,00	5,00	1,00	14/12/1990	AC

399º	31092	ELEINE SANTIAGO LOURENÇO	83,00	16,00	4,00	2,00	18/10/1978	PPP
400º	32773	EMILLY SOUZA BOA MORTE	83,00	16,00	4,00	1,00	15/10/2001	PPP
401º	33459	RAQUEL GUIDINI REZENDE	83,00	14,00	6,00	3,00	25/02/1970	AC
402º	36934	ELISANGELA SANTOS ALVES	83,00	14,00	6,00	3,00	21/09/1977	PPP
403º	32819	BIANCA RAMALHO YAMASHITA JACKELINE APARECIDA DA CONCEIÇÃO PEREIRA	83,00	14,00	5,00	-	13/07/1996	AC
404º	34021	ANDRÉIA APARECIDA FERREIRA	83,00	14,00	4,00	2,00	15/12/1982	PPP
405º	32722	RAIMUNDO NOBERTO FELIPE	82,00	18,00	3,00	1,00	10/07/1963	AC
406º	33472	MARIANA DE MORAES SANTANNA	82,00	20,00	5,00	-	05/09/1994	AC
407º	34049	MARINALVA ALVES MONTEIRO BRESSANIN	82,00	20,00	3,00	1,00	08/08/1967	AC
408º	36715	ELAINE MENEZES PEREIRA DOS SANTOS	82,00	18,00	8,00	2,00	05/05/1981	PPP
409º	36471	CAROLLINE APARECIDA TERRIAGA DE ALMEIDA	82,00	18,00	7,00	3,00	23/03/1994	PPP
410º	30055	BRENDA EMANUELE SOUZA	82,00	18,00	7,00	1,00	23/05/1996	AC
411º	31723	ARIANA BARBOSA DE JESUS	82,00	18,00	6,00	2,00	07/09/1983	AC
412º	32427	JÚLIA VASTEMÃ CARDOSO	82,00	18,00	5,00	1,00	28/04/1992	AC
413º	35754	JÉSSICA RODRIGUES PEREIRA VILLAR	82,00	18,00	5,00	1,00	15/06/1994	AC
414º	30478	TATIANA CRISTINA DA SILVA NORBERTO	82,00	18,00	5,00	-	10/05/1978	AC
415º	33156	DANIELA OLIVEIRA DA SILVA	82,00	18,00	5,00	-	03/12/1989	AC
416º	30218	SABRINA DUARTE NORONHA	82,00	18,00	4,00	2,00	12/09/1996	AC
417º	33839	ANDREIA SANTOS LEMOS	82,00	18,00	4,00	-	18/05/1978	AC
418º	31437	LINDINALVA LETICE DO NASCIMENTO PAIXÃO	82,00	18,00	3,00	3,00	04/12/1976	PPP
419º	33491	GILVANETE SANTOS SANTANA	82,00	16,00	7,00	-	24/04/1966	AC
420º	33378	KELLY CRISTINA ALVES SILVA DE JESUS	82,00	16,00	7,00	-	14/07/1979	AC
421º	34746	YARA CESAR RODRIGUES	82,00	16,00	7,00	-	30/12/1995	PPP
422º	32069	BIANCA BEATRIZ COSTA E SILVA	82,00	16,00	6,00	3,00	11/01/1999	AC
423º	33554	LUCIA ALEXANDRINA DE OLIVEIRA NETO	82,00	16,00	5,00	2,00	04/07/1970	PPP
424º	34531	RENAN DE SOUZA LOPES SANTOS	82,00	16,00	5,00	-	21/07/1990	PCD
425º	34932	GISELE APARECIDA DOS SANTOS	82,00	16,00	4,00	2,00	12/10/1982	AC
426º	32829	RITA DE CASSIA SILVA SANTOS OLIVEIRA	82,00	16,00	4,00	2,00	26/09/1988	PPP
427º	33555	MARCIO MASTRELLO	82,00	16,00	4,00	1,00	28/07/1978	AC
428º	32298	PATRICIA DOS SANTOS	82,00	16,00	2,00	1,00	02/10/1970	PPP
429º	31110	LUIZ ROBERTO SANT ANNA BARBOSA	82,00	14,00	5,00	1,00	01/07/1984	PPP
430º	36130	JOCIMARA SILVA NUNES	82,00	14,00	4,00	3,00	08/06/1982	PPP
431º	33246	SANDRA REGINA DE JESUS MATOS	81,50	18,00	5,00	2,00	19/02/1977	AC
432º	36709	RAFAEL LUIZ BRITO FARIA	81,00	20,00	7,00	2,00	06/12/1997	AC
433º	31548	ROSANGELA DE ALMEIDA GERALDO	81,00	20,00	6,00	3,00	29/03/1980	AC
434º	34051	CÉLIA NUNES PROENÇA	81,00	20,00	4,00	1,00	29/01/1966	AC
435º	34637	ANA CAROLINA BARROS BARRETO	81,00	18,00	6,00	1,00	19/04/1994	AC
436º	32856	PATRICIA MENDES NOVO GOMES	81,00	18,00	6,00	-	11/05/1977	AC
437º	31194	CARLA CRISTINA GEBIN	81,00	18,00	5,00	3,00	12/03/1981	AC
438º	33468	PALOMA BERTUCCI CAVRETI SILVA	81,00	18,00	5,00	-	02/09/1996	AC
439º	31659	RENATA DE JESUS SAMPAIO	81,00	18,00	4,00	2,00	28/02/1987	AC
440º	33860	ANTONIA SANDRA LIMA DA SILVA	81,00	18,00	4,00	-	18/02/1973	AC
441º	35330	JULIA DE OLIVEIRA SIQUEIRA	81,00	16,00	6,00	2,00	25/04/2002	AC
442º	32523	HELOISA CRUZ ALVES	81,00	16,00	6,00	-	28/11/1969	AC
443º	35962	ELISABETE LIMA SANTOS	81,00	16,00	6,00	-	13/04/1972	AC
444º	32592	ANA CARLA MARTINS KERGES DE LIMA	81,00	16,00	5,00	3,00	12/04/1977	AC
445º	30201	JUCINEIA SILVA DOS SANTOS PEREIRA	81,00	16,00	5,00	2,00	13/07/1979	PPP
446º	33443	RAFAELA LIMA DE ALMEIDA	81,00	16,00	5,00	1,00	03/12/1997	PPP
447º	35885	LUCIANA DIONIZIO COSTA DE LARA	81,00	16,00	3,00	-	02/12/1984	PPP
448º	36716	ANDRÉIA SOARES DOS SANTOS	81,00	14,00	7,00	3,00	15/10/1980	AC
449º	30327	MARLI MENDES DE OLIVEIRA COSTA	81,00	14,00	6,00	3,00	26/05/1982	PPP
450º	34043	MAURICIO LEMOS SANTOS	81,00	14,00	3,00	2,00	28/01/1976	PCD
451º	34433	ERIKA FERREIRA DA SILVA	81,00	12,00	6,00	3,00	09/12/1988	PPP
452º	30590	ELISANGELA DE JESUS BONFIM	81,00	12,00	6,00	2,00	13/06/1973	PPP
453º	30589	LÍLIAN DIAS PEREIRA	81,00	12,00	6,00	-	20/02/1979	PPP
454º	31439	ISABELA MONDEVAIM DOS SANTOS	81,00	12,00	5,00	3,00	15/08/1990	PPP
455º	34822	LUIZ FERNANDO BATISTA	81,00	10,00	6,00	1,00	05/09/1968	PPP
456º	35588	MIRTES APARECIDA DOS SANTOS FERREIRA	81,00	10,00	4,00	3,00	19/12/1976	PPP
457º	34829	RAQUEL ALVES VIDA	80,00	20,00	5,00	-	18/03/1990	AC
458º	35695	THAYANNA DE FÁTIMA UMBELINO DE SOUZA	80,00	20,00	4,00	2,00	20/05/1985	PPP
459º	36192							

460°	34129	ELISA BANDEIRA GOMES	80,00	20,00	1,00	1,00	27/01/1980	AC
461°	34437	RAQUEL PIRES CARVALHO	80,00	18,00	6,00	1,00	07/05/2000	AC
462°	30177	THAMIRIS MARIA DA SILVA GUIMARAES OLIVEIRA	80,00	18,00	5,00	2,00	30/11/1997	AC
463°	35194	EDUARDA GREYCE DE SOUZA	80,00	16,00	8,00	1,00	20/03/1993	AC
464°	33939	FELIPE LUIZ DOS SANTOS	80,00	16,00	7,00	-	11/04/1982	AC
465°	33650	JOSÉ FRANCISCO COSTA FILHO	80,00	16,00	6,00	3,00	22/01/1986	PPP
466°	30100	BRUNA PEREIRA FERREIRA	80,00	16,00	6,00	2,00	10/03/1994	PPP
467°	31429	SILVIA DE ALMEIDA CAMPOS	80,00	16,00	6,00	0,00	30/03/1982	PPP
468°	36326	GUAREHY SALVADOR DE SOUZA JUNIOR	80,00	16,00	5,00	1,00	21/09/1975	PPP
469°	36249	ANA CAROLINA MELANDA COSTA	80,00	14,00	3,00	1,00	22/03/2002	PPP
470°	34517	ANDREIA PEREIRA DE JESUS DAS VIRGENS	80,00	14,00	2,00	3,00	06/10/1992	PPP
471°	32084	NICOLE PRUDENTE DA SILVA	80,00	10,00	5,00	0,00	22/11/1986	PPP
472°	30001	WESLEY ALVES CAMPOS	80,00	10,00	3,00	3,00	11/09/1995	PPP
473°	31325	ANTONIA FRANCISCA DA LUZ SANTOS	79,00	20,00	4,00	3,00	10/08/1978	AC
474°	31516	MONICA MOUTINHO DA CRUZ	79,00	18,00	7,00	3,00	29/08/1967	AC
475°	34143	RAYANE VITÓRIA FERREIRA DE SANTANA	79,00	18,00	7,00	1,00	18/08/2004	AC
476°	36263	REINALDO DOS SANTOS	79,00	18,00	7,00	0,00	12/01/1986	PPP
477°	34197	RAQUEL MONTEIRO MARTINS	79,00	18,00	6,00	2,00	22/07/1990	PPP
478°	34595	DAISY DE FÁTIMA FIORENZA DOS SANTOS	79,00	18,00	6,00	1,00	05/01/1983	AC
479°	32492	LARISSA VIEIRA SILVA	79,00	16,00	5,00	-	23/05/2001	AC
480°	31193	CHRISTIANE SILVA DA CRUZ	79,00	16,00	4,00	3,00	22/01/1980	PPP
481°	32468	PATRICIA S SOUZA	79,00	16,00	4,00	3,00	23/10/1987	PPP
482°	32561	JORDANIA SILVA FARIAS	79,00	14,00	7,00	2,00	10/08/1995	AC
483°	33548	JUCILEIA REZENDE DE OLIVEIRA	79,00	14,00	5,00	2,00	22/09/1995	PCD
484°	36070	JESSICA PORTELA DE ALMEIDA	79,00	14,00	5,00	1,00	14/12/1990	PPP
485°	30197	REJANE DA CONCEICAO SANTOS RODRIGUES	79,00	14,00	4,00	2,00	24/11/1973	PPP
486°	36819	JOICE CAROLINE DE PAULA LIMA	79,00	14,00	3,00	3,00	25/07/1987	PPP
487°	31601	ELIZABETH DOS SANTOS OLIVEIRA	79,00	14,00	2,00	2,00	21/08/1988	PPP
488°	30472	FERNANDA DONIZETI DA CRUZ ZEFERINO	79,00	12,00	5,00	3,00	07/08/1993	PPP
489°	36773	JANAINA APOLONIO DOS SANTOS	78,00	20,00	4,00	-	10/10/1980	AC
490°	33670	RAILMA LIMA MOREIRA	78,00	20,00	3,00	2,00	26/09/1969	AC
491°	35624	ANA PAULA SOUZA	78,00	18,00	5,00	1,00	29/07/1983	AC
492°	35287	FRANCIELY DA SILVA LOPES	78,00	18,00	5,00	1,00	25/04/2000	AC
493°	32935	MANOELA SOUZA DA SILVA SANTOS	78,00	18,00	4,00	2,00	16/02/1982	PPP
494°	36646	FERNANDA ALVES DA SILVA	78,00	18,00	4,00	1,00	21/05/1981	PPP
495°	34396	CAMILA BARBOSA DE SOUZA	78,00	18,00	4,00	-	21/02/1999	AC
496°	34207	KATIA APARECIDA RODRIGUES DA COSTA SOARES	78,00	18,00	3,00	2,00	28/09/1969	PPP
497°	30461	CAMILA OLIVEIRA DA SILVA RODRIGUES	78,00	16,00	7,00	1,00	05/10/1997	AC
498°	35002	MARCIA SOUSA PINHEIRO DA ROCHA	78,00	16,00	6,00	2,00	23/02/1985	PPP
499°	33589	ADRIELE NOVAIS DA SILVA	78,00	16,00	6,00	-	22/09/1991	AC
500°	33559	CRISTINA DA SILVA SOJO	78,00	16,00	5,00	-	11/08/1978	AC
501°	35912	NAYARA CRISTINA DE ARAÚJO	78,00	16,00	2,00	-	27/05/1997	PPP
502°	33562	LEILA DE SOUZA BISPO	78,00	12,00	6,00	2,00	05/10/1970	PPP
503°	33163	JOELMA DE SOUZA MARTINS DE ALMEIDA	78,00	12,00	5,00	0,00	20/03/1979	PPP
504°	34282	PRISCILA BERVOLLY LIMA QUIRINO	78,00	12,00	5,00	-	27/07/1985	PPP
505°	30454	CÁSSIA BRENA SANTOS LIMA	78,00	12,00	5,00	-	09/07/2001	PPP
506°	36683	RAQUEL DE SOUZA DIAS DE JESUS	78,00	12,00	5,00	-	11/10/2003	PPP
507°	31977	ALINE ALVES DE ALMEIDA	78,00	12,00	4,00	-	25/09/1988	PPP
508°	35276	SHEILA MARIA RIBEIRO	77,00	18,00	6,00	-	12/02/1986	PPP
509°	30817	ANA PAULA CAVALCANTE DE MATOS AZEVEDO	77,00	18,00	5,00	-	27/01/1992	AC
510°	35957	AMANDA DINIZ DE ARAÚJO FRANÇA	77,00	16,00	6,00	-	01/06/1999	AC
511°	33506	VANESSA APARECIDA JOAQUIM	77,00	16,00	4,00	3,00	01/05/1981	PPP
512°	36069	RAFAELA DOS PRAZERES DE OLIVEIRA	77,00	14,00	4,00	2,00	08/02/1994	PPP
513°	36520	CARLA ELIZA SANTIAGO ANTONINO SUZANO	77,00	14,00	4,00	1,00	24/04/1987	PPP
514°	34037	CATIA REGINA DA SILVA	77,00	14,00	3,00	2,00	17/01/1975	PPP
515°	34895	RENATA DA SILVA SANTOS	77,00	14,00	3,00	2,00	16/08/1987	PPP
516°	35418	CARIN SUELEM DOS SANTOS MIRANDA	77,00	12,00	5,00	3,00	02/07/1987	PPP
517°	30060	ROSIANE MARIA DE MATOS	77,00	12,00	5,00	1,00	30/01/1976	PPP
518°	33346	NEIDIA APARECIDA MOREIRA	77,00	10,00	6,00	1,00	27/06/1986	PPP
519°	34009	MIRIAM SANTOS SOBRAL	77,00	8,00	3,00	3,00	10/08/1998	PPP

520°	32373	ROSANGELA ALVES DE OLIVEIRA BREZOLLA	76,00	20,00	3,00	2,00	27/06/1968	AC
521°	32112	MARCELO SILVA BORGES	76,00	20,00	3,00	1,00	04/08/1995	PPP
522°	30126	ADNA CERQUEIRA DA SILVA	76,00	18,00	5,00	3,00	26/08/1984	PPP
523°	33131	JULIANA TOLEDO OLIVEIRA	76,00	16,00	6,00	-	22/07/1984	AC
524°	32695	EDUARDO ERDMANN BARROSO JESUS	76,00	16,00	5,00	2,00	06/08/1999	AC
525°	33054	JUSCELINO JESUS DOS SANTOS JÚNIOR	76,00	16,00	5,00	-	24/03/1995	AC
526°	31148	VANESSA RIBEIRO GONÇALVES DA SILVA	76,00	16,00	4,00	3,00	14/01/1980	PCD
527°	33992	CARINA DA SILVA JESUS DO NASCIMENTO	76,00	16,00	3,00	2,00	02/06/1995	PPP
528°	33454	CÉSAR DA SILVA CASSIANO DE JESUS	76,00	16,00	2,00	3,00	31/08/1980	PPP
529°	32367	LUCINÉA FERNANDES DOS ANJOS	76,00	12,00	6,00	1,00	06/10/1980	PCD
530°	31556	SORAIA MANAS CARDOSO JOSE	76,00	12,00	6,00	1,00	30/01/1986	PPP
531°	36592	ARIANE RODRIGUES PAUFERRO	76,00	12,00	5,00	2,00	02/06/1987	PPP
532°	30088	INGRID SAMPAIO SANTOS	76,00	12,00	3,00	-	30/01/1997	PPP
533°	35230	LUCAS AMURIM DE ARAUJO	76,00	8,00	7,00	-	17/01/1988	PPP
534°	35350	VANESSA CRISTINA RIBEIRO BELLI	75,00	18,00	5,00	1,00	02/09/1983	AC
535°	34163	JULIANE DOS SANTOS MENEZES	75,00	16,00	6,00	2,00	03/01/1993	AC
536°	34078	EUSA DE SA	75,00	16,00	2,00	2,00	15/04/1986	PPP
537°	35585	DOUGLAS COELHO FRANCISCO	75,00	14,00	6,00	-	05/10/1998	PPP
538°	31036	DEYSE QUEIROZ DA SILVA DE SOUSA	75,00	14,00	5,00	-	13/04/1992	PPP
539°	34954	PATRÍCIA MOREIRA DOS SANTOS ARAGÃO	75,00	14,00	4,00	3,00	04/11/1991	PPP
540°	33678	KALINE MENDES	75,00	14,00	4,00	2,00	29/01/1986	PPP
541°	36064	PRISCILA DOS SANTOS GONÇALVES FREITAS	75,00	10,00	5,00	2,00	12/04/1987	PPP
542°	35459	CLEITON DOS SANTOS SILVANO	74,00	18,00	5,00	1,00	08/02/1988	AC
543°	36410	FÁBIO DA SILVA CAMILO	74,00	16,00	3,00	2,00	20/01/1977	PPP
544°	32227	JÉSSICA FERNANDA DE OLIVEIRA	74,00	14,00	3,00	2,00	05/11/1993	PPP
545°	36669	OSLAINE DA SILVA QUEIOZ	74,00	12,00	6,00	1,00	09/08/1985	PPP
546°	33769	MARIA SIMONE FREIRE	74,00	12,00	5,00	1,00	30/06/1977	PPP
547°	31867	JANAÍNA SILVA BARBOSA PEREIRA	74,00	12,00	3,00	-	09/11/1979	PPP
548°	35092	DANILLO RAMOS COUTO	74,00	12,00	3,00	-	19/11/1985	PPP
549°	36077	ARIANE BISPO DOS SANTOS	74,00	10,00	7,00	-	31/07/1985	PPP
550°	34438	BRUNO GONÇALVES MACHADO	74,00	6,00	6,00	2,00	14/03/1990	PPP
551°	30875	MAIARA CASSIANA DE JESUS	73,00	18,00	4,00	1,00	08/10/1991	PPP
552°	34240	CAMILA ALVES FERREIRA	73,00	18,00	4,00	0,00	02/09/1985	PPP
553°	36594	DELMA LIMA PEREIRA	73,00	16,00	7,00	2,00	14/03/1985	PPP
554°	34230	ADELAINÉ CASTOR DA SILVA	73,00	16,00	6,00	-	14/11/1994	PPP
555°	30593	KAREN CRISTINA SILVA PRADO	73,00	16,00	5,00	2,00	28/06/1992	AC
556°	33135	HELLEN DAYANA DE MORAIS LEITE	73,00	12,00	4,00	3,00	19/01/1992	PPP
557°	33205	JAINÉ SILVA DA ROCHA SOARES	73,00	12,00	4,00	-	23/02/2000	PPP
558°	33889	MARCIA APARECIDA PEREIRA DE CASTRO	73,00	12,00	3,00	2,00	05/06/1975	PPP
559°	31126	ANTONIA EVALDA BATISTA SOUZA	73,00	10,00	3,00	2,00	19/04/1974	PPP
560°	36203	MARIA APARECIDA BORGES SANTOS	73,00	10,00	3,00	2,00	10/06/1979	PPP
561°	30207	RONALDO DOS SANTOS	73,00	8,00	6,00	-	18/03/1975	PPP
562°	35277	TASSIA CASEMIRO	73,00	8,00	5,00	1,00	28/02/1988	PPP
563°	35251	SARA FERREIRA DOS SANTOS	72,50	14,00	4,00	1,00	08/04/1984	PPP
564°	30031	MUNIQUE ALVES DE SOUZA E SILVA	72,50	10,00	4,00	1,00	07/06/1973	PPP
565°	30108	ANDREZA CRISTINA MELO DO NASCIMENTO	72,00	12,00	4,00	2,00	27/01/1984	PCD
566°	36019	MARIA DAS GRAÇAS LIMA	71,00	16,00	2,00	2,00	22/11/1969	PPP
567°	34735	CRISTINA MIGALES LEITE	71,00	12,00	5,00	3,00	06/11/1969	PPP
568°	33265	JAILSON PINHEIRO DA SILVA	71,00	12,00	3,00	3,00	30/03/1983	PPP
569°	30202	TAMIRYS SOUSA MAGRINI	70,00	16,00	3,00	1,00	25/05/1991	PPP
570°	33971	ELIZANGELA LISBOA SANTOS	70,00	14,00	2,00	2,00	20/11/1998	PPP
571°	35348	ROSALINA DE ALMEIDA SILVA	70,00	12,00	5,00	2,00	24/05/1987	PPP
572°	35430	NEIDE FREITAS VIEIRA NASCIMENTO	70,00	12,00	3,00	1,00	29/08/1972	PPP
573°	30842	SHEILA CONCEICAO SILVA CARDIM	70,00	10,00	4,00	-	08/12/1983	PPP
574°	36493	EDILAINÉ SOARES MOREIRA ALMEIDA	70,00	10,00	2,00	2,00	19/03/1987	PPP
575°	36659	JANAÍNA FARIAS DA SILVA	70,00	10,00	2,00	-	20/12/1981	PPP
576°	36337	CARLOS LEONARDO DA SILVA	69,00	12,00	4,00	2,00	22/01/1985	PPP
577°	31579	VÂNIA BAPTISTA CRUZ	69,00	12,00	3,00	0,00	27/06/1970	PPP
578°	36586	BANINA TOLENTINO RIBEIRO MACHADO	69,00	10,00	3,00	-	16/02/1987	PPP
579°	37082	AGNES GABRIELE RODRIGUES NABIÇA	68,00	10,00	3,00	-	07/07/1996	PCD
580°	33482	JUCILENE MARIA DA CONCEIÇÃO DOS SANTOS	67,00	10,00	5,00	1,00	20/11/1983	PPP
581°	30083	LUCIA PRADO BARBOSA	67,00	10,00	2,00	-	19/04/1978	PPP

582º	32524	LUCIANO LUIZ DA CONCEIÇÃO	67,00	8,00	5,00	2,00	03/02/1984	PPP
583º	33012	MICHELE SANTOS DAMASCENO	67,00	8,00	5,00	1,00	20/08/1998	PPP
584º	31897	STEPHANI CAMPOS NUNES VITOR	66,00	14,00	2,00	1,00	18/11/1999	PPP
585º	34171	VANILDA DOS SANTOS	66,00	10,00	4,00	-	28/08/1977	PPP
586º	35819	FLAVIA DIAS DANTAS REIS	63,00	12,00	4,00	-	07/08/1988	PPP
587º	33577	LUCIANO BATISTA DANTAS	63,00	10,00	5,00	2,00	13/05/1977	PPP
588º	35478	LUCIANA FLORENCIA ALVES EVARISTO	62,00	14,00	5,00	-	07/08/1974	PPP
589º	35575	JOÃO PEREIRA NUNES	62,00	10,00	5,00	-	18/11/1977	PPP
590º	33029	LUCIENE DOS SANTOS CAROLINO DE ANDRADE	60,00	12,00	4,00	2,00	17/06/1972	PPP,PCD
591º	37052	VÂNIA BATISTA DE ARAÚJO	52,00	12,00	5,00	-	30/06/1981	PPP

203 - PROFESSOR DE EDUCAÇÃO BÁSICA II – EDUCAÇÃO ESPECIAL/ INCLUSIVA -

CLASSIF.	INSCRIÇÃO	NOME	NOTA FINAL	CE	LP	TÍT	DATA. NASC.	MODALIDADE
1º	36644	JOÃO MÁRIO BARREIROS	96,00	16,00	8,00	2,00	12/04/1992	AC
2º	34035	ERIKA BERNARDO DOS SANTOS DE AGUIAR	96,00	16,00	7,00	2,00	29/03/1982	PPP
3º	36329	ALDA FAZOLINO RODRIGUES DOS SANTOS	95,00	16,00	7,00	3,00	09/06/1982	AC
4º	34819	ISABELA MONDEVAIM DOS SANTOS	95,00	16,00	7,00	3,00	15/08/1990	PPP
5º	33187	INDIRA FERREIRA FERNANDES GOMES	94,00	16,00	8,00	2,00	10/09/1975	AC
6º	34631	NAIARA MARIA DA SILVA SANTOS	93,00	16,00	7,00	1,00	06/06/1988	AC
7º	32396	PRISCILA KARIN CAETANO FARIAS	93,00	16,00	6,00	2,00	09/05/1980	AC
8º	32641	ELAINE MICHELLI OLIVEIRA SILVA	92,00	16,00	8,00	3,00	23/03/1987	AC
9º	35492	RAFAELE CAMPOS LISBOA BERNARDINO	92,00	16,00	7,00	3,00	22/07/1986	AC
10º	35070	ALINE DE SOUSA YAMAMOTO	92,00	16,00	7,00	3,00	19/03/1992	AC
11º	36801	JODE MIRIAN DOS SANTOS FERREIRA	92,00	16,00	7,00	3,00	01/04/1997	AC
12º	30194	MARIA VERÔNICA DOS ANJOS	92,00	16,00	7,00	2,00	19/01/1978	AC
13º	30892	KAROLINE EVELLYN SILVA RAMOS	92,00	16,00	6,00	2,00	08/07/1996	AC
14º	35238	MICHELE OLIVEIRA DE ALMEIDA SANTOS	90,00	16,00	8,00	2,00	05/08/1985	AC
15º	34709	MARINA ARANTES FERRAZ	90,00	16,00	8,00	-	08/10/1999	PCD
16º	32806	ADRIANA MARIA GOMES	90,00	16,00	7,00	3,00	11/04/1984	AC
17º	34029	DAIANA GUIMARÃES DE MELO AIRES DA SILVA	90,00	16,00	7,00	3,00	26/12/1987	PPP
18º	36652	ANDRÉA DE SOUSA LIMA	90,00	16,00	7,00	2,00	16/01/1983	AC
19º	36138	LUCAS DA SILVA OLIVEIRA	90,00	16,00	7,00	2,00	13/12/1995	AC
20º	36465	JAQUELINE DA SILVA VILCA	90,00	14,00	8,00	3,00	02/10/1990	PPP
21º	32219	JANAINA GONCALVES DOS SANTOS VIEIRA	90,00	14,00	8,00	2,00	06/11/1987	AC
22º	35898	RAIMUNDA OLIVEIRA DOS SANTOS REIS	89,00	16,00	7,00	2,00	03/08/1969	PPP
23º	30002	EDUARDO DOS SANTOS DIAS	89,00	16,00	7,00	2,00	11/06/1981	AC
24º	34837	CAMILA APARECIDA DA SILVA	89,00	16,00	7,00	-	21/03/1983	AC
25º	36798	ALINE SAMBUGARO PIZONI	89,00	14,00	7,00	2,00	04/03/1985	PCD
26º	30113	THALITA MENEZES VITOR	88,00	16,00	8,00	2,00	02/12/1994	AC
27º	33199	ANDRÉ WILLEN FERNANDES DA SILVA	88,00	16,00	7,00	-	15/11/1985	AC
28º	35081	DIANE FERREIRA DA SILVA SANTOS	88,00	16,00	7,00	-	02/12/1988	PPP
29º	32807	CLAUDIA MARIA DAS NEVES	88,00	14,00	5,00	2,00	17/02/1975	PPP
30º	36817	JORDANA BENCK FRANÇA	87,00	16,00	7,00	2,00	08/04/1986	AC
31º	35727	ANGELITA ALVES GONÇALVES	87,00	14,00	8,00	2,00	11/09/1984	AC
32º	30874	ROSANGELA ARAUJO DIAS	87,00	14,00	7,00	3,00	19/08/1973	AC
33º	31839	THIAGO ROCHA FERNANDES	87,00	12,00	7,00	3,00	06/07/1984	PPP
34º	35561	HOSANA MARQUES DE MATOS	86,00	16,00	5,00	0,00	27/11/1985	AC
35º	30348	GEISE APARECIDA DA CONCEIÇÃO MIGIYAMA	85,00	16,00	6,00	3,00	22/12/1980	AC
36º	34010	PATRÍCIA DE JESUS BALDAIA	85,00	16,00	6,00	3,00	17/03/1987	AC
37º	34198	RAQUEL MONTEIRO MARTINS	84,00	16,00	8,00	2,00	22/07/1990	PPP
38º	34428	PRISCILA BORGES LEMOS DOS SANTOS	83,00	16,00	8,00	-	27/05/1979	PCD
39º	32576	NATIELLY FERRAZ DOS SANTOS	81,00	16,00	7,00	-	10/07/1987	AC
40º	36540	ARIANE RODRIGUES PAUFERRO	81,00	16,00	5,00	2,00	02/06/1987	PPP
41º	33652	ONOFRE TEIXEIRA LOURENCO	81,00	16,00	3,00	-	28/08/1973	PPP
42º	33651	JOSÉ FRANCISCO COSTA FILHO	80,00	16,00	8,00	-	22/01/1986	PPP
43º	36331	MARCOS ALESSANDRO ZOBOLI GODOY	79,00	16,00	7,00	1,00	09/05/1977	AC
44º	31602	ELIZABETH DOS SANTOS OLIVEIRA	78,00	14,00	7,00	2,00	21/08/1988	PPP

204 - SECRETARIO DE ESCOLA -

CLASSIF.	INSCRIÇÃO	NOME	NOTA FINAL	CE	LP	DATA. NASC.	MODALIDADE
1º	34298	LUIS FELIPE BARLETTA ANGELIN DE BARROS	51,00	24,00	8,00	07/06/2003	AC
2º	33208	MARIA EUGENIA ZAGO	50,00	24,00	8,00	13/02/1978	AC
3º	34363	NILSON EMANUEL VEJA GNOATTO	50,00	24,00	8,00	12/12/2006	AC
4º	31945	MARCIO ROGERIO FONTES MORAES	50,00	24,00	7,00	08/09/1985	AC
5º	31589	ALINE GUIMARAES CAMPOS	50,00	24,00	7,00	23/10/1986	AC
6º	32487	LUIZ ROBINSON ALEXANDRE RODRIGUES	50,00	22,00	8,00	30/03/1981	AC
7º	30771	SABRINA ZARMATI RAMOS	49,00	24,00	7,00	06/10/1979	AC
8º	36108	PRYSCILLA DE JESUS FRANCISCO SANTOS	49,00	24,00	7,00	29/12/1984	AC
9º	33050	TOMÁS MORGAN DE SOUZA SILVA	49,00	24,00	7,00	19/07/1990	PPP
10º	36558	CROBES DE SOUSA GOMES	49,00	24,00	6,00	01/08/1976	PPP,PCD
11º	31046	LUIS HENRIQUE DE OLIVEIRA GIACOMIN	49,00	24,00	6,00	08/01/1979	AC
12º	33824	WELINGTON MORAIS DORNELAS	49,00	22,00	8,00	15/01/1982	AC
13º	35876	MARCELA FERNANDA MORCELLI VENEZIAN	49,00	22,00	8,00	22/09/1992	AC
14º	35097	EDSON SERRA	48,00	22,00	7,00	19/08/1963	AC
15º	33416	ABDON BARROS DA SILVA	48,00	24,00	8,00	09/09/1973	AC
16º	33216	GABRIEL HERRERO VIEIRA	48,00	24,00	6,00	22/04/2004	AC
17º	35272	VANESSA MOREIRA DOS SANTOS	48,00	22,00	8,00	06/10/1978	AC
18º	33648	MILENA DE TOLEDO FERNANDEZ	48,00	22,00	8,00	25/01/2003	AC
19º	32588	GRAZIELE DE MELO BARBOSA	48,00	22,00	8,00	07/06/2003	AC
20º	32894	RENATO GUEDES MARQUES	48,00	22,00	7,00	13/04/2004	AC
21º	33480	VILÁCIO CORDEIRO JÚNIOR	48,00	22,00	7,00	14/11/2006	AC
22º	35388	MARCOS FERREIRA DE OLIVEIRA	47,00	24,00	7,00	09/11/1975	AC
23º	35471	GUILHERME ALBERTO DOS SANTOS	47,00	24,00	6,00	21/08/1994	AC
24º	34218	ENIO ALVES	47,00	24,00	6,00	05/03/1998	PPP
25º	32691	JÓICE PINTO DE OLIVEIRA	47,00	22,00	8,00	08/07/1992	AC
26º	32684	CIBELLE RODRIGUES GONÇALVES	47,00	22,00	8,00	17/03/1996	AC
27º	33746	RICARDO JOSE BOVINO	47,00	22,00	7,00	15/02/1978	AC
28º	34292	ELAINE CRISTINA DE BRITO ALVES	47,00	22,00	7,00	20/02/1986	AC
29º	33805	ANDERSON GUILHERME DE OLIVEIRA	47,00	22,00	6,00	16/01/1987	PPP
30º	31440	MARIANA DE OLIVEIRA ROGAS	47,00	22,00	6,00	25/07/1996	AC
31º	36806	SUZY FONTES DE MORAES	47,00	20,00	8,00	03/12/1989	AC
32º	30020	MARCO ANTONIO DE SOUZA MOL	46,00	24,00	6,00	10/11/1960	AC
33º	35254	SABRINA ALVES LOURENÇO CALDEIRA	46,00	24,00	7,00	14/05/2005	AC
34º	35015	STEFANY CAROLINE CAFFARO DOS SANTOS	46,00	24,00	6,00	20/10/1998	AC
35º	33744	PAULA BARBOSA DE CAMARGO	46,00	22,00	8,00	27/03/1986	AC
36º	33974	AGATHA SOUTO PINHO	46,00	22,00	8,00	06/07/2008	AC
37º	33312	WASHINGTON OBERTAN DA SILVA	46,00	22,00	7,00	18/02/1975	AC
38º	36174	THIAGO GOTELIP DE FREITAS	46,00	22,00	7,00	28/03/1984	AC
39º	32869	MARTA CARDOSO NASCIMENTO	46,00	22,00	7,00	20/02/1987	AC
40º	30482	ERICK IVES DA SILVA BRANDÃO	46,00	22,00	7,00	18/03/2003	AC
41º	33161	ERIC JONAS MARQUES APOLINÁRIO	46,00	22,00	7,00	24/05/2007	AC
42º	30950	MARÍA DE FÁTIMA DE OLIVEIRA CABRAL	46,00	22,00	6,00	14/02/1978	AC
43º	34036	CARLOS FABIO OLIVEIRA JAQUEIRE	46,00	22,00	6,00	09/12/1980	AC
44º	35906	SAULO S OLIVEIRA	46,00	22,00	6,00	31/07/1984	PPP
45º	36004	FERNANDO DE OLIVEIRA SAIJO	46,00	22,00	6,00	10/05/1988	AC
46º	30887	GUILHERME FERREIRA DE MEDEIROS	46,00	22,00	6,00	01/10/1997	AC
47º	30813	VERA BERENGUEL RODRIGUES	46,00	20,00	8,00	07/01/1973	AC
48º	36619	HUGO RIBEIRO MOLEIRO	46,00	20,00	8,00	06/05/1991	AC

49°	33789	ANDRÉ PAVANELLI MARIANO DA SILVA	46,00	20,00	7,00	16/10/1987	AC
50°	34317	SUELEN AUGUSTA DE OLIVEIRA LIMA	46,00	20,00	7,00	17/03/2000	PPP
51°	34657	ALESSANDRA ANTONIA DE SOUSA PEREIRA	46,00	20,00	6,00	27/04/1981	AC
52°	31160	MARLY ALVES DOS SANTOS	45,00	22,00	8,00	13/04/1968	AC
53°	32179	BRUNA LETICIA KUJBIDA RODRIGUES	45,00	22,00	8,00	26/05/1994	AC
54°	36987	IGOR SANTOS RAMOS	45,00	22,00	8,00	04/07/1998	AC
55°	34510	DAYANE DE JESUS HONORIO	45,00	22,00	7,00	07/08/1986	AC
56°	33642	MARIANA TOMAZ GAMBOA SÁ	45,00	22,00	7,00	07/07/1994	AC
57°	33867	RODRIGO JESUS DA COSTA	45,00	22,00	7,00	27/09/1996	AC
58°	30488	CECILIA OLIVEIRA JUSTINO	45,00	22,00	6,00	08/06/1983	AC
59°	32351	TAMIRIS DE MOURA SANTOS	45,00	22,00	6,00	04/03/1992	AC
60°	30951	VINICIUS SILVA GOMES	45,00	22,00	6,00	11/10/1997	AC
61°	34416	GABRIEL PERCINCULA DOS SANTOS	45,00	22,00	6,00	18/08/1998	AC
62°	31318	GABRIELA GUIMARÃES PRINCE	45,00	22,00	6,00	10/10/2002	AC
63°	35632	PEDRO FERNANDES BARRETO	45,00	22,00	6,00	24/04/2003	AC
64°	31099	LUCAS DE MORAES LOURENÇO SILVA	45,00	22,00	6,00	18/01/2007	AC
65°	35338	CRISTHIAN DE ASSIS LUZ RODRIGUES	45,00	20,00	8,00	03/02/2000	AC
66°	35507	GEOVANI LUÍS DIAS FERREIRA	45,00	20,00	8,00	22/07/2002	AC
67°	35343	LAURA MOREIRA CRUZ DA SILVA	45,00	20,00	8,00	25/02/2003	AC
68°	37039	MELINA AGUIAR SENESE	45,00	20,00	8,00	30/06/2005	AC
69°	33514	EMANUELLY BARBOZA ANDRADE DOS SANTOS	45,00	20,00	8,00	23/10/2005	AC
70°	32942	YASMIN AYRES CHAVES DE SÁ	45,00	20,00	8,00	28/12/2007	AC
71°	34656	ZAHARA OLIVEIRA SANTOS DINIZ	45,00	20,00	8,00	03/04/2008	AC
72°	34371	MARINA ZAMBON DEL RIO GONZALEZ	45,00	20,00	7,00	31/08/1991	PCD
73°	33765	HEITOR REIS FRANCO	45,00	20,00	7,00	23/05/1992	AC
74°	33540	JUSSARA GRAZIELLI OLIVEIRA DA SILVA	45,00	20,00	7,00	20/04/2006	AC
75°	32000	SAMANTA DA SILVA TAVARES	45,00	20,00	6,00	15/12/1989	PPP
76°	34678	WANDERSON ROMEU FRANCISCO	45,00	18,00	7,00	09/10/1976	AC
77°	36047	ALEXANDRE SASAKI	44,00	22,00	8,00	24/09/1975	AC
78°	33534	GABRIELE ALVES DA COSTA CAMPOS	44,00	22,00	8,00	06/09/1999	AC
79°	34281	CAROLINA OLGADO FREITAS	44,00	22,00	7,00	29/09/1995	AC
80°	34436	CLARISSA DE VITA CAVALHEIRO	44,00	22,00	6,00	06/12/1978	AC
81°	36794	BRENDA FORMAGIO	44,00	22,00	6,00	13/05/1997	AC
82°	35128	MARIA SOPHIA DOS SANTOS VICENTE	44,00	22,00	6,00	03/08/2005	AC
83°	31963	ELIAS SANTANA VIEIRA	44,00	22,00	5,00	04/06/2004	AC
84°	34110	HIGOR GONCALVES	44,00	20,00	8,00	19/02/2001	AC
85°	35829	KÁTIA APARECIDA EHER PITA	44,00	20,00	7,00	25/07/1968	AC
86°	35698	ROSEMEIRE BAPTISTA	44,00	20,00	7,00	25/08/1971	AC
87°	32204	ANA LUCIA RODRIGUES GONCALVES	44,00	20,00	7,00	16/02/1994	PPP
88°	33079	DAVI SIMON DA SILVA	44,00	20,00	7,00	19/05/1997	AC
89°	30455	LUCAS BOVOLENTO SCHEFFER HERRERA	44,00	20,00	7,00	29/08/2004	AC
90°	32002	HUMBERTO ASSIS ANDRADE PAIXAO	44,00	20,00	7,00	27/12/2004	AC
91°	32419	CLAUDIA MOREIRA DE OLIVEIRA	44,00	20,00	6,00	14/08/1985	AC
92°	33403	TATIANA DOS SANTOS ALMEIDA	44,00	20,00	6,00	22/02/1992	PPP
93°	36996	HIAGO COSTA PEREIRA	44,00	20,00	6,00	11/02/2000	AC
94°	32953	ANA CLARA DA COSTA MOREIRA MATOS	44,00	20,00	6,00	03/04/2001	AC
95°	32355	IZAURA MARIA GUIMARÃES DA SILVA SANTOS	44,00	20,00	6,00	12/06/2004	AC
96°	33340	FERNANDA CARRELO DE LIMA	44,00	18,00	7,00	09/12/2004	AC
97°	34496	GUILHERME RAMOS LOPES	44,00	18,00	7,00	19/01/2008	AC

98°	34027	ANA BEATRIZ COELHO AZEVEDO	43,00	24,00	5,00	05/02/1998	AC
99°	33796	DJANIRA DE SOUZA CORREIA	43,00	22,00	8,00	03/04/1978	AC
100°	32638	VICTOR SERGIO TEBINKA	43,00	22,00	6,00	10/07/1967	AC
101°	32376	TATIANA DA CONCEIÇÃO DOS SANTOS	43,00	22,00	6,00	25/11/2000	AC
102°	32018	MOISÉS SANTOS DO NASCIMENTO	43,00	20,00	8,00	11/03/1995	PPP
103°	31005	AGATHA AMANDA PEREIRA DE ABREU BARROS	43,00	20,00	8,00	14/02/2000	AC
104°	30469	SAMUEL ROCHA GÓES FILHO	43,00	20,00	8,00	06/03/2007	PPP
105°	31868	REGINA KEIKO TOMA	43,00	20,00	7,00	18/07/1973	AC
106°	36578	GABRIELA FIGUEREDO KULESSA	43,00	20,00	7,00	31/05/1992	AC
107°	35785	LETICIA DE GODOY TORRES GARCIA	43,00	20,00	7,00	14/06/2005	AC
108°	35438	FERNANDA FERNANDES DOS SANTOS	43,00	20,00	6,00	15/06/1983	AC
109°	33856	MARIA GLAUCIA DA SILVA	43,00	20,00	6,00	16/07/1983	AC
110°	34422	DANIEL NUNES DE ARAÚJO COSTA	43,00	20,00	6,00	02/03/1999	PPP
111°	34815	WELLINGTON ROCHA DA FONSECA	43,00	20,00	6,00	30/01/2000	AC
112°	35549	LUCAS MORAES SANTOS	43,00	20,00	6,00	02/04/2002	PPP
113°	30563	RAUL RESENDE XAVIER	43,00	20,00	6,00	23/07/2005	PPP
114°	34849	JOÃO VICTOR DE SOUZA MUNIZ	43,00	20,00	6,00	02/05/2007	AC
115°	31901	VINÍCIUS RAMALHO TORTELI	43,00	20,00	6,00	21/07/2007	AC
116°	35292	ALEXANDRE ALBERTO BENATTI	43,00	20,00	5,00	31/05/1974	AC
117°	32130	SARAH BEZERRA ATHAYDE	43,00	18,00	8,00	09/04/1997	AC
118°	35246	BEATRIZ CASTRO DE ARAUJO	43,00	18,00	8,00	18/09/2000	AC
119°	30527	GLADYS REGINA DE SOUZA CHAGAS	43,00	18,00	7,00	29/06/1984	AC
120°	31235	VANESSA VALCAZARA	43,00	18,00	7,00	04/12/1985	PPP
121°	32476	CAROLINA CAMILO DE OLIVEIRA	43,00	18,00	7,00	11/08/1994	AC
122°	33126	SARA DE SOUZA MINERVINO	43,00	18,00	7,00	19/01/1996	AC
123°	33673	TIAGO FERNANDES DE OLIVEIRA	43,00	18,00	6,00	25/10/1988	AC
124°	31452	LEONARDO APARECIDO DA COSTA GASPAROTO	43,00	18,00	6,00	04/06/1989	AC
125°	31011	ELIMASQUE DA SILVA LIMA	43,00	18,00	6,00	15/06/1994	AC
126°	31707	PAULO GABRIEL RIBEIRO DA SILVA	42,00	22,00	8,00	04/01/2000	AC
127°	36910	ICARO CALEBE CARVALHO DOS SANTOS	42,00	22,00	7,00	24/04/2006	AC
128°	35779	VINICIUS PETER LIMA QUIRINO	42,00	22,00	7,00	17/02/2007	PCD
129°	34540	FELIPE AMORIM BARROS	42,00	22,00	6,00	19/04/2005	AC
130°	30411	INGRID LÍDIA FARIAS DOS SANTOS	42,00	22,00	5,00	10/05/2000	AC
131°	32340	LUCIANA LINS DE RESENDE	42,00	20,00	7,00	03/05/1974	AC
132°	36809	YOHANNA OLIVEIRA SIMÃO GRANDE	42,00	20,00	7,00	18/10/1992	AC
133°	32998	MARCELO AUGUSTO SENA VIEIRA	42,00	20,00	7,00	09/05/2001	AC
134°	36611	ANA JÚLIA MAIA DOS SANTOS E SANTOS	42,00	20,00	7,00	01/03/2005	AC
135°	35196	THIAGO CABRAL DE ARAÚJO	42,00	20,00	7,00	24/07/2005	AC
136°	36475	JÚLIO CÉSAR GONSALVES	42,00	20,00	7,00	06/11/2006	AC
137°	31098	JOSÉ ROBERTO RIBEIRO	42,00	20,00	6,00	14/05/1982	PCD
138°	34825	ANTHONY CAETANO DOS SANTOS	42,00	20,00	6,00	24/09/2002	AC
139°	32088	EMANUELY ALMEIDA CARVALHO	42,00	20,00	6,00	06/02/2007	AC
140°	31595	LEONARDO GONCALVES CAMPOS	42,00	20,00	5,00	30/10/1982	AC
141°	34786	JOÃO RIBEIRO DE SOUSA JUNIOR	42,00	20,00	5,00	15/03/1994	AC
142°	32527	AUGUSTO XAVIER SANTOS	42,00	20,00	5,00	25/02/2000	AC
143°	35528	CASSIA CAMPOS MARINHO	42,00	20,00	4,00	08/02/1997	PPP
144°	34347	LORRAYNE BRANCO DE BARROS	42,00	18,00	8,00	11/04/1998	AC
145°	30878	GISLAINE DE JESUS FRANCISCO SANTOS	42,00	18,00	7,00	29/03/1979	AC
146°	30556	LUIS CARLOS NOGUEIRA MIJIAS	42,00	18,00	7,00	11/02/1982	AC

147º	30636	ISABELLE DE OLIVEIRA JORGE FONSECA	42,00	18,00	7,00	02/06/2005	AC
148º	32993	MANOEL SOUSA SILVA	42,00	18,00	6,00	04/01/1991	PCD
149º	35718	ERICK LIMA MINISTÉRIO	42,00	18,00	5,00	11/10/1983	AC
150º	31150	VITOR SAAD CORRÊA	42,00	18,00	5,00	24/09/1994	AC
151º	34476	LORENA ROBERTA DA SILVA	42,00	18,00	5,00	22/12/2007	AC
152º	33243	LAURA DA GLÓRIA LUIZ	41,00	24,00	3,00	28/11/2007	AC
153º	30063	SOLANGE VARELLA DE ALENCAR	41,00	22,00	7,00	22/01/1981	AC
154º	36139	MARIA EDUARDA DOS SANTOS CARDOSO	41,00	22,00	7,00	24/06/2001	AC
155º	33909	LETICIA ALVES DE OLIVEIRA	41,00	22,00	6,00	07/07/1996	AC
156º	31127	ADRIANA CRESPE	41,00	22,00	5,00	11/09/1972	AC
157º	32679	LAÍS MENDES DOS SANTOS	41,00	22,00	5,00	24/04/1996	AC
158º	33492	CONCEICAO ALMEIDA DE MELO	41,00	22,00	3,00	20/01/1970	AC
159º	36364	FRANCIMÁRCIA VENTURA ALEXANDRE	41,00	20,00	7,00	23/11/1978	AC
160º	30089	CLAUDIA MARIA PEDROSO FERREIRA	41,00	20,00	7,00	12/12/1983	PPP
161º	35052	MARIA CAROLINA ALEXANDRINO CARNEIRO	41,00	20,00	7,00	21/02/1994	AC
162º	34258	EVELYN CRISTINA DE CAMARGO OLIVEIRA	41,00	20,00	7,00	20/10/1997	AC
163º	35669	FELIPE SCHIRATO DE PAULA E SILVA CORREIA	41,00	20,00	7,00	22/01/2002	AC
164º	30825	ANA PAULA CORDEIRO JARDIM HUMBERTO	41,00	20,00	6,00	26/07/1980	AC
165º	35558	CLEOPATRA DOS ANJOS SILVA	41,00	20,00	6,00	19/04/1984	AC
166º	35844	GUILHERME SOUZA PINHEIRO	41,00	20,00	6,00	08/08/2002	AC
167º	30562	YASMIN DE SOUZA NASCIMENTO JULIANA NASCIMENTO DOS SANTOS OLIVEIRA	41,00	20,00	6,00	24/02/2003	AC
168º	36378	ANDRÉA CORREIA DE ALMEIDA	41,00	20,00	5,00	16/12/1988	PPP
169º	36318	DELUCAS ALEXANDRE DA GUIA SANTOS	41,00	20,00	4,00	10/03/1986	AC
170º	35633	YONE LETICIA SANTOS COSTA	41,00	20,00	4,00	06/03/1992	AC
171º	35770	PAULO REIS RODRIGUES	41,00	18,00	8,00	04/10/2000	PPP
172º	34005	TATIANE LUIZ DE SOUZA	41,00	18,00	7,00	10/09/1998	PPP
173º	33297	RICARDO BASTIDES SALES	41,00	18,00	6,00	28/12/1989	AC
174º	31831	MARCIENE RUTE DA SILVA	41,00	18,00	5,00	19/02/1976	AC
175º	35001	FABIANO DOS SANTOS BARROS	41,00	18,00	5,00	26/03/1984	AC
176º	32413	LETICIA GONÇALVES TEIXEIRA	41,00	18,00	5,00	09/11/1993	AC
177º	30368	HELEN KOHATSU	41,00	16,00	8,00	09/03/2006	AC
178º	32566	SILEIDE DE JESUS OLIVEIRA	41,00	16,00	6,00	20/01/1982	AC
179º	33662	ALINE COELHO DA SILVEIRA	40,00	24,00	7,00	19/06/1977	AC
180º	34138	VALDILENE BEZERRA DE SOUZA	40,00	22,00	6,00	26/03/1989	AC
181º	34725	RAISA MICAELLA DA SILVA MOREIRA	40,00	22,00	5,00	17/09/1977	AC
182º	32474	ANA PAULA DE OLIVEIRA CONCEIÇÃO PEREIRA	40,00	22,00	4,00	19/10/1999	AC
183º	31001	LUCIANA OLIVEIRA ZAMBELLI	40,00	22,00	3,00	01/10/1985	AC
184º	31363	BEATRIZ MOUSINHO DE ARAÚJO	40,00	20,00	7,00	04/01/1977	AC
185º	33686	LUCIANA DE SOUZA JUVENAL	40,00	20,00	7,00	09/04/1998	AC
186º	34992	LUCAS GELUMBAUSKAS DE LIMA	40,00	20,00	6,00	06/12/1970	AC
187º	33307	CAMILLE CRISTINA MONTEIRO	40,00	20,00	6,00	25/11/1995	AC
188º	35641	LEANDERSON GARCIA PEREIRA	40,00	20,00	6,00	26/09/2003	AC
189º	30670	DIRLEI MEDEIROS DOS SANTOS	40,00	20,00	6,00	02/04/2006	AC
190º	35667	MONIKE REGINA MACHADO JORGE LEITE	40,00	20,00	5,00	09/11/1974	AC
191º	36016	VITOR BISPO DOS SANTOS	40,00	20,00	5,00	13/09/1990	PPP
192º	31027	YAGO VIEIRA DA SILVA	40,00	20,00	5,00	22/09/1999	AC
193º	32613	PATRICIA ROSA AFFONSO	40,00	20,00	5,00	19/04/2006	AC
194º	31672	MARCIO RICARDO SILVA DE PAULA	40,00	20,00	4,00	19/10/1977	AC
195º	31143		40,00	20,00	4,00	17/07/1978	AC

196º	31982	JOSE DA SILVA	40,00	18,00	8,00	16/10/1969	PPP
197º	34268	MIRELLA CAROLINA PAIÃO LEDO	40,00	18,00	8,00	28/02/1992	AC
198º	36141	THALMEM BALBINO RIBEIRO SILVA	40,00	18,00	7,00	25/12/1992	AC
199º	34057	ATHUS AUGUSTO SANTOS DO ROSARIO	40,00	18,00	7,00	25/12/1996	AC
200º	36972	JOANA HAASE ALMEIDA TOMASINI	40,00	18,00	7,00	21/08/2001	AC
201º	31079	ILVIS CÉLY COSTA SILVA	40,00	18,00	7,00	13/07/2007	AC
202º	35261	GISLAINE DOS SANTOS FIGUEIREDO CORDEIRO	40,00	18,00	6,00	15/12/1982	PPP
203º	36038	PAULO CEZAR SIQUEIRA JUNIOR	40,00	18,00	6,00	26/08/1984	AC
204º	35651	ANGÉLICA LIMA MACHADO	40,00	18,00	6,00	28/10/1985	AC
205º	30757	THANY DE MORAES VELLOSO	40,00	18,00	6,00	28/10/1986	AC
206º	33659	MARIA AMANDA DO NASCIMENTO NOBRE	40,00	18,00	6,00	16/06/1987	AC
207º	36109	NATHALIA GRAZIELE BRITO COSTA	40,00	18,00	6,00	07/11/1999	AC
208º	30686	KELLY CRISTINE TARACEVICH DANNIBALLE	40,00	18,00	5,00	12/06/1981	AC
209º	32232	BEATRIZ BRASILEIRO LACERDA	40,00	18,00	5,00	18/02/2000	AC
210º	32229	LARISSA GODOY TORRES GARCIA	40,00	18,00	5,00	14/06/2005	AC
211º	31810	GABRIEL AMÉRICO DE FREITAS PRATA	40,00	18,00	4,00	17/10/2000	AC
212º	32040	HELOISA CORREIA CERQUEIRA	40,00	16,00	8,00	05/08/1999	AC
213º	33604	ISABELLA VIEIRA PAULINO MARQUES	40,00	16,00	8,00	07/07/2003	AC
214º	34184	JACQUELINE SILVIA SANTANA AGUIAR	40,00	16,00	7,00	03/06/1976	AC
215º	34512	FELIPE SANTOS TEODOLINO	40,00	16,00	7,00	10/04/2002	AC
216º	34245	GUILHERME VIEIRA DO NASCIMENTO	40,00	16,00	7,00	29/07/2002	AC
217º	34940	IASMIN MARTINS RABELO VITURIANO	40,00	16,00	6,00	15/10/1998	AC
218º	30777	MARIA APARECIDA PEREIRA FERREIRA	39,00	16,00	7,00	13/01/1962	AC
219º	30286	ANA LUCIA BATISTA DE OLIVEIRA	39,00	22,00	5,00	02/10/1982	AC
220º	32068	JONAS DE PAULA ROCHA FILHO	39,00	22,00	5,00	22/02/1995	AC
221º	30877	JÚLIO CÉSAR SERRICO MARTIN	39,00	22,00	4,00	25/03/2006	AC
222º	35977	ANAÍS RODRIGUES DA CONCEIÇÃO	39,00	20,00	7,00	28/05/1997	AC
223º	36145	GUSTAVO DE SOUZA SANTOS	39,00	20,00	7,00	12/03/2000	AC
224º	31502	TABATA CAMILA MAUERBERG TECHE DO VALLE	39,00	20,00	6,00	03/12/1991	AC
225º	34088	BIANCA APARECIDA LEMES DE SANTANA	39,00	20,00	6,00	20/01/2000	AC
226º	30801	GIULIA NUNES PROCÓPIO	39,00	20,00	6,00	04/11/2005	AC
227º	32228	ALICE SANTOS ARAUJO	39,00	20,00	6,00	17/12/2007	AC
228º	31931	NATÁLIA FERNANDES BISPO	39,00	20,00	5,00	09/08/1997	AC
229º	30443	ERICK GUSTHAVO DO NASCIMENTO ARAÚJO SANTOS	39,00	20,00	5,00	29/12/2005	AC
230º	34056	MARCOS DANTAS DA SILVA	39,00	20,00	3,00	10/02/1995	PPP
231º	34551	BRENNO DE MENEZES NUSA E SILVA	39,00	18,00	8,00	10/01/1995	AC
232º	33973	LETICIA ALVES DO ESPIRITO SANTO	39,00	18,00	8,00	19/01/2001	AC
233º	34579	MARIA LUIZA COSTA DOMINGOS	39,00	18,00	8,00	11/04/2009	AC
234º	31271	IONARA MOTA DE OLIVEIRA	39,00	18,00	7,00	07/04/2006	AC
235º	30495	NATANAEL MATOS SIQUEIRA DE MORAES	39,00	18,00	7,00	01/05/2007	AC
236º	30392	BEATRIZ RODRIGUES MENEZES DOS SANTOS	39,00	18,00	6,00	05/01/1973	AC
237º	32448	BRUNA CAROLINA DOS SANTOS SILVA	39,00	18,00	6,00	17/06/1999	AC
238º	36302	DENER DE OLIVEIRA MOTA	39,00	18,00	6,00	06/04/2000	AC
239º	30899	FABIANE DE OLIVEIRA GOMES	39,00	18,00	5,00	29/08/1995	AC
240º	30444	JAINÉ SOUZA VIDAL DE NEGREIROS	39,00	18,00	5,00	02/11/1995	AC
241º	31418	ANA RAQUEL DUARTE BRITO DA SILVA	39,00	18,00	5,00	13/03/2006	AC
242º	35878	JÚLIA PAREDES MADURO	39,00	18,00	5,00	12/08/2006	AC
243º	33090	SILAS DOS SANTOS	39,00	18,00	3,00	05/10/1986	AC
244º	34882	RAYANE CALDEIRA ARAÚJO GOUVEIA	39,00	16,00	8,00	22/05/2007	AC

245°	33302	KLEYSON FRANKLIN	39,00	16,00	7,00	06/04/2000	PPP
246°	36670	ENDREW ANDRADE DA SILVA	39,00	16,00	5,00	24/04/2003	AC
247°	32032	MARCOS ARTUR BRANDAO	38,00	16,00	5,00	05/02/1959	AC
248°	34472	JULIA DA SILVA MARTINS	38,00	22,00	6,00	09/07/2000	PPP
249°	30225	LAIS SILVA PAULINO	38,00	22,00	6,00	16/10/2003	AC
250°	34364	YASMIM VITÓRIA RODRIGUES FERRO	38,00	22,00	6,00	13/08/2004	AC
251°	31696	JOYCE VITORIA PINHEIRO DA CONCEIÇÃO	38,00	22,00	5,00	16/02/2004	PPP
252°	30148	MARCIA BATISTA DOS SANTOS	38,00	22,00	4,00	27/12/1978	AC
253°	36547	SAMUEL LUCAS NOGUEIRA BUENO	38,00	22,00	3,00	06/02/1997	AC
254°	30572	ANA FLAVIA PEREIRA DA SILVA	38,00	20,00	7,00	19/02/2003	AC
255°	31917	ERICKY DE JESUS RODRIGUES	38,00	20,00	7,00	15/05/2006	AC
256°	32688	SIMONE DOS SANTOS COITINHO	38,00	20,00	6,00	27/02/1983	AC
257°	30214	ISABELY SOUSA MAGRINI	38,00	20,00	6,00	30/03/2008	AC
258°	30377	ISABO RODRIGUES ONODERA	38,00	20,00	5,00	04/03/1999	AC
259°	33104	RYAN SOARES DA SILVA	38,00	20,00	5,00	31/10/2005	PPP
260°	34757	ANNA BEATRIZ DE ANDRADE SILVA SANTOS	38,00	20,00	4,00	02/05/2006	AC
261°	30966	CRISLEI DE SOUZA LIMA	38,00	20,00	3,00	08/05/1973	AC
262°	34723	CAMILA SALES BASSO	38,00	20,00	3,00	11/02/2001	AC
263°	34169	SANDRA SANTANA MIRANDA	38,00	20,00	2,00	02/05/1976	AC
264°	35573	DAISY DE OLIVEIRA PORTELLA	38,00	18,00	8,00	28/12/1990	AC
265°	30152	ROMARIO SANTANA MARINHO	38,00	18,00	7,00	19/06/1994	AC
266°	35096	VIRGINIA APARECIDA DE OLIVEIRA NETO	38,00	18,00	6,00	11/09/1973	AC
267°	34126	SERGIO SILVA DE SOUZA	38,00	18,00	6,00	31/03/1995	AC
268°	35165	DAVID SILVA DE LIMA	38,00	18,00	6,00	11/10/1997	AC
269°	35801	VINICIUS ALVES DA SILVA AMARAL	38,00	18,00	6,00	07/08/2005	AC
270°	35240	MARINA MARTINS DE ARAUJO	38,00	18,00	6,00	07/12/2005	AC
271°	31984	AMANDA PINTO DOS SANTOS AMANCIO	38,00	18,00	6,00	02/12/2006	AC
272°	34306	IVAN TENORIO DE SOUZA	38,00	18,00	5,00	18/04/1976	AC
273°	35473	LUCAS DA SILVA ALMEIDA	38,00	18,00	5,00	25/08/2002	AC
274°	32629	TAYNA BRITO SILVA	38,00	18,00	5,00	26/12/2002	AC
275°	33369	LETÍCIA MENDES GOMES	38,00	18,00	5,00	28/08/2004	AC
276°	35124	KAUÃ SILVA DOS SANTOS	38,00	18,00	5,00	15/03/2005	AC
277°	34745	GILMARA OLIVEIRA DOS SANTOS	38,00	18,00	4,00	09/04/1979	AC
278°	33204	THAINÁ MOREIRA SILVA	38,00	18,00	4,00	06/06/2005	PPP
279°	36560	LUCAS TEIXEIRA GIMENES	38,00	16,00	7,00	22/01/1998	AC
280°	32432	LARISSA FERNANDES DIAS	38,00	16,00	6,00	17/07/1998	AC
281°	32218	PABLO EMANUEL CHAGAS DO NASCIMENTO	38,00	16,00	6,00	12/12/1999	AC
282°	36224	REGINALDO VIEIRA DOS REIS	38,00	16,00	5,00	01/06/1982	AC
283°	32174	NATHAN FELIPE NERY CAETANO DO NASCIMENTO	38,00	16,00	5,00	31/05/1995	AC
284°	35175	GABRYEL ANGEL MACHADO DOS SANTOS	38,00	16,00	5,00	10/06/2002	AC
285°	31581	GABRIEL PRATES NEVES BARBOSA	38,00	16,00	5,00	12/12/2005	AC
286°	32610	GUILHERME DOS REIS SERGENTE SANTOS	38,00	14,00	6,00	24/05/1989	AC
287°	34619	JOSE ROBERTO RAMOS	37,00	18,00	6,00	25/01/1964	AC
288°	30437	IÊDA OLIVEIRA DA SILVA JORDÃO	37,00	18,00	3,00	02/07/1965	AC
289°	33437	MARIA LUIZA BORROZINI PALOMARES	37,00	20,00	7,00	15/03/2005	AC
290°	35693	PETRA SABO HENRIQUES PRATES OLIVEIRA	37,00	20,00	6,00	11/12/1998	AC
291°	36624	ESTER FERREIRA GOMES	37,00	20,00	6,00	19/12/2001	AC
292°	35510	ARTHUR DE PAIVA ALVES	37,00	20,00	6,00	21/03/2006	AC
293°	30158	EDVAN DE OLIVEIRA DA SILVA	37,00	20,00	5,00	28/04/1987	PPP

294º	30174	DANIELE SOUZA RAMOS	37,00	20,00	5,00	06/03/1994	AC
295º	35609	EDVALDO BATISTA DE MATOS	37,00	20,00	4,00	20/09/1971	AC
296º	35075	SABRINA CARDOSO DA SILVA	37,00	20,00	4,00	12/03/1979	AC
297º	34107	ANA CAROLINA OCHIUCCI	37,00	20,00	4,00	14/01/1980	AC
298º	32532	PAULO DANIEL DE SOUZA	37,00	20,00	4,00	28/08/1984	AC
299º	31436	SERGIO SEVERIANO DE SOUZA	37,00	20,00	4,00	21/06/1986	AC
300º	34525	JÉSSICA JESUS DOS SANTOS	37,00	20,00	4,00	29/08/1993	AC
301º	34081	ISABELLA APARECIDA DE OLIVEIRA ROCHA	37,00	20,00	4,00	17/01/1994	AC
302º	30557	THAYNARA OLIVEIRA DA SILVA THEODORO	37,00	20,00	4,00	09/02/2002	AC
303º	34047	LUCIANO CORREA LEITE	37,00	20,00	3,00	14/01/1975	AC
304º	33325	GIULIA SANTOS DE MOURA OLIVEIRA	37,00	18,00	8,00	18/01/2006	AC
305º	34700	RAQUEL TÁVORA BRITTO ANTONIO	37,00	18,00	7,00	06/07/1979	AC
306º	30413	JULIA MATIAS DOS SANTOS VIEIRA	37,00	18,00	6,00	15/05/1998	AC
307º	30414	KAIO VITOR DA GRAÇA	37,00	18,00	6,00	25/11/2004	AC
308º	35252	LAURA NEGREIROS MONTEIRO	37,00	18,00	6,00	04/09/2006	AC
309º	32738	RONALDO RODRIGUES OLIVEIRA SOBRINHO	37,00	18,00	5,00	22/09/1981	AC
310º	36131	DIOGO JOSÉ CARRIÇO	37,00	18,00	5,00	26/08/1986	AC
311º	35888	KAMILA GOMES BATISTA	37,00	18,00	5,00	06/04/1990	AC
312º	36827	KEUSENIR DA SILVA COSTA	37,00	18,00	5,00	04/05/1997	PPP
313º	32594	GABRIELA DOS SANTOS	37,00	18,00	5,00	17/03/2003	AC
314º	31306	MELYSSA SILVA DE ALCÂNTARA	37,00	18,00	5,00	17/10/2006	AC
315º	30061	MARCELO DE ALENCAR	37,00	18,00	4,00	02/02/1975	AC
316º	30987	JANAINA LOPES TAHAN	37,00	18,00	4,00	18/10/1980	AC
317º	36871	STEPHANIE DOS SANTOS FERREIRA	37,00	18,00	4,00	30/09/1992	AC
318º	31197	ADRIANO FERREIRA DA SILVA SILVA	37,00	16,00	6,00	02/04/1983	AC
319º	34083	MÁRCIO EDUARDO ROCHA	37,00	16,00	6,00	30/09/1987	AC
320º	34530	WESLEY NICOLAU CARDOSO	37,00	16,00	6,00	03/08/1992	AC
321º	33085	LUDMILA PEREIRA DOS SANTOS	37,00	16,00	6,00	25/07/2005	PCD
322º	32311	MONIQUE RAMOS CAVALCANTI	37,00	16,00	6,00	10/03/2007	AC
323º	37022	EDUARDO DA COSTA VIEIRA	37,00	16,00	5,00	25/03/1977	AC
324º	33699	PRISCILA DO NASCIMENTO MOREIRA CASSIANO	37,00	16,00	5,00	18/06/1990	AC
325º	34329	ENZO SCARPIN JAQUEIRE	37,00	16,00	5,00	08/03/2005	AC
326º	31524	ARTHUR MARIANO ALVES DE SOUSA	37,00	14,00	6,00	06/08/2007	AC
327º	32108	RYAN HENRIQUE BONFIM DE OLIVEIRA	36,00	22,00	3,00	30/04/2002	AC
328º	33995	ESTEVÃO DE CARVALHO SILVA	36,00	22,00	2,00	03/11/2005	AC
329º	34986	PATRICIA DOS SANTOS CARVALHO MAIA	36,00	20,00	4,00	11/04/1992	AC
330º	36490	RAFAEL DE SANTANA SANTOS	36,00	20,00	3,00	06/10/1989	AC
331º	34826	AMANDA HENNDIS LOPES	36,00	20,00	2,00	30/01/2001	AC
332º	31116	LUCINARA STOCKER	36,00	18,00	6,00	26/03/1974	AC
333º	34887	NUBIA LEANDRA DOS SANTOS	36,00	18,00	6,00	29/05/1975	AC
334º	31279	JÉSSICA AUGUSTO DE ALMEIDA CARVALHO	36,00	18,00	6,00	01/07/1992	AC
335º	36357	ELIS LARA FERNANDES	36,00	18,00	6,00	29/08/1992	AC
336º	32888	KARINA SANTOS DO NASCIMENTO	36,00	18,00	6,00	13/02/1994	AC
337º	31617	ISABELLA SALES DE SOUZA	36,00	18,00	6,00	29/08/2000	AC
338º	35577	YURI BENJAMIM DE LIMA SILVA	36,00	18,00	6,00	24/03/2001	AC
339º	34806	ELIZABETH CAMARGO	36,00	18,00	6,00	31/01/2008	AC
340º	36183	GABRIEL CARDOSO DA SILVA	36,00	18,00	5,00	22/02/1996	AC
341º	35784	MATHEUS ALVES MARTINELLI	36,00	18,00	5,00	09/07/1998	PPP
342º	32831	ALAN DA SILVA CAVALCANTE	36,00	18,00	5,00	09/08/2001	AC

343°	36897	MARCIO CICERO VICENTE DA SILVA	36,00	18,00	4,00	17/03/1972	AC
344°	34979	MARIA VALDENILZA ARAÚJO DA SILVA	36,00	18,00	4,00	22/02/1979	AC
345°	36037	RENATA MOREIRA DO AMARAL PEREIRA	36,00	18,00	4,00	13/08/1979	AC
346°	32217	LUCIENE DE SOUZA CARDOSO	36,00	18,00	4,00	18/07/1984	AC
347°	31522	RODOLFO BENEDITO DA SILVA CASTILHO	36,00	18,00	4,00	13/07/1987	AC
348°	30376	THAIS DE SOUZA EVARISTO	36,00	18,00	4,00	01/08/2000	AC
349°	34724	HELLOYSI MIKELOV LOMES DE OLIVEIRA	36,00	18,00	4,00	16/07/2002	AC
350°	33098	KAUE NASCIMENTO DOS SANTOS	36,00	18,00	4,00	06/05/2003	AC
351°	36948	LAURA VENTURA DA COSTA	36,00	18,00	4,00	19/12/2007	AC
352°	30219	WESLEY DE PAULA SOUZA	36,00	18,00	3,00	02/08/1981	AC
353°	34872	JOICE DE SOUZA AGUIAR MELO	36,00	18,00	3,00	20/10/1982	AC
354°	33738	AMANDA RAMOS DA CRUZ XAVIER REIS	36,00	18,00	3,00	20/02/1997	AC
355°	32202	JOÃO PEDRO DA SILVA FERREIRA	36,00	18,00	3,00	26/06/2004	AC
356°	35672	LAURA AGUIAR DA SILVA	36,00	16,00	7,00	27/08/2009	AC
357°	35728	FLAVIO CASIMIRO DE SOUSA	36,00	16,00	5,00	21/12/1980	PPP
358°	32851	ELISIANE RODRIGUES TRIGO CASTRO	36,00	16,00	5,00	24/02/1988	AC
359°	31265	PEDRO HENRIQUE GOMES CRUZ	36,00	16,00	5,00	10/05/2005	AC
360°	35847	RAYANE ANDRADE FAUSTINO	36,00	16,00	5,00	17/06/2006	AC
361°	35646	CAIO MORAIS SALES	36,00	16,00	5,00	29/04/2007	AC
362°	34576	JOSÉ GENISSON SANTOS SILVA	36,00	16,00	4,00	24/04/1982	AC
363°	31257	JONAS SANTOS SALOMAO	36,00	16,00	4,00	10/04/1989	AC
364°	35826	MAURICIO AUGUSTO BARBOSA RIZZIERI	36,00	16,00	3,00	08/08/1972	AC
365°	33127	MARIA DAS GRAÇAS FERREIRA DE OLIVEIRA	35,00	16,00	5,00	07/06/1958	AC
366°	31365	KELIM RODRIGUES ONODERA BARRETO	35,00	22,00	2,00	01/07/1978	AC
367°	30114	MARA RÚBIA LEITE ESTEVES	35,00	20,00	4,00	20/02/1975	AC
368°	33635	LUCAS SANTOS DA SILVA	35,00	20,00	4,00	27/01/2002	AC
369°	32934	ESTER ARAÚJO SANTOS SILVA	35,00	20,00	3,00	23/03/2007	AC
370°	33457	CAMILA LIMA SANTOS	35,00	18,00	7,00	13/02/2007	AC
371°	33866	LETICIA ENEDINO DE SOUSA	35,00	18,00	7,00	11/04/2007	AC
372°	30971	MÔNICA REGINA RAMOS	35,00	18,00	6,00	10/09/1979	AC
373°	33777	DHIULIA DE SOUZA SILVA	35,00	18,00	6,00	27/01/2001	AC
374°	35174	FELIPE SOUZA MELLO	35,00	18,00	6,00	21/07/2002	AC
375°	33528	APARECIDA VALIM DA SILVA	35,00	18,00	5,00	13/06/2000	AC
376°	30483	RAISSA VITÓRIA SOUSA DA SILVA	35,00	18,00	5,00	17/10/2005	PPP
377°	30617	ESTHER RIBEIRO DE SÁ	35,00	18,00	5,00	25/10/2005	AC
378°	35121	YASMIN DA SILVA ANDRADE	35,00	18,00	5,00	17/04/2006	AC
379°	36608	LUIZ CARLOS RESENDE JAQUEIRE	35,00	18,00	5,00	29/11/2008	AC
380°	33632	CRISTIANE DE OLIVEIRA NEGRINI	35,00	18,00	4,00	22/05/1976	AC
381°	31121	ERICA TIMÓTEO DOS SANTOS MIRANDA	35,00	18,00	4,00	22/12/1992	AC
382°	31321	NATALIA SANTOS DUARTE DE SOUSA	35,00	18,00	4,00	27/12/1997	AC
383°	30834	THAMIRIS PAIVA DA SILVA	35,00	18,00	4,00	02/04/2000	AC
384°	35927	MAURICIO PASCHOALINO	35,00	18,00	3,00	29/01/2004	AC
385°	32245	MARIA ADRIELLE DA SILVA MEDEIROS	35,00	16,00	7,00	02/06/1998	AC
386°	32774	HUMBERTO LEONARDO DA COSTA	35,00	16,00	6,00	16/10/1975	AC
387°	36400	LINCOLN SIQUEIRA MARQUES DOS SANTOS	35,00	16,00	6,00	29/11/1981	AC
388°	33975	FERNANDO NOGUEIRA SILVA	35,00	16,00	6,00	19/04/2000	AC
389°	31162	JAQUELINE BRASILEIRO LACERDA	35,00	16,00	6,00	11/06/2002	AC
390°	32417	PAULO GERALDO FERREIRA	35,00	16,00	5,00	29/09/1985	AC
391°	30947	KAOUTAR OUAHABI	35,00	16,00	5,00	24/01/1990	AC

392°	35409	MELISSA SANTANA COLLAZO DOS SANTOS	35,00	16,00	5,00	11/10/2006	AC
393°	35660	PAULO SÉRGIO ARAÚJO DIAS	35,00	16,00	4,00	02/05/1973	PCD
394°	36677	MABEL DUTRA DE MORAES SILVA	35,00	16,00	4,00	17/01/1980	AC
395°	36802	VIVIANE QUARESMA SERRA DODT	35,00	16,00	4,00	23/03/1989	AC
396°	33836	CINTIA ALVES DOS SANTOS	35,00	16,00	4,00	20/12/1992	AC
397°	32905	JULIO CESAR BRAUNA ASSIS	35,00	16,00	4,00	26/12/2002	AC
398°	34323	CAROLINE MAGNA AWAD MELO	35,00	16,00	4,00	12/01/2004	AC
399°	36593	ERICK BARROS DOS SANTOS	35,00	16,00	3,00	31/03/2002	AC
400°	35983	PEDRO HENRIQUE BARRETO TERRA	35,00	14,00	6,00	25/04/2002	AC
401°	33694	LÁZZARO DANTAS MENDES DOS SANTOS	35,00	14,00	6,00	12/03/2008	PPP
402°	36181	VIVIANE DE SOUZA MAGALHÃES	35,00	14,00	5,00	05/07/1983	AC
403°	33021	MAYCON MOREIRA SILVA	35,00	14,00	5,00	29/07/1997	AC
404°	35164	ALEXANDRE RODRIGUES DE FREITAS	35,00	12,00	7,00	01/06/1977	AC
405°	34101	MATHEUS MELO MARADEI	34,00	22,00	4,00	28/12/1993	AC
406°	36388	PAULO HENRIQUE DE SOUZA SARRIAS	34,00	22,00	2,00	10/06/1996	AC
407°	33209	MAYARA NOGUEIRA MATOS	34,00	20,00	5,00	12/02/1990	AC
408°	30311	JANAINA CÁSSIA CAVALCANTE DA ROCHA	34,00	20,00	5,00	23/12/1990	AC
409°	35550	DANIELA DE SOUSA SILVA	34,00	20,00	4,00	17/12/1982	AC
410°	34534	TIAGO AMÉLIO DA SILVA FREITAS	34,00	20,00	4,00	05/01/1992	PPP
411°	34105	AGNALDO DE JESUS SANTOS JUNIOR	34,00	20,00	4,00	22/12/1997	AC
412°	36356	MAURILIO SOARES VIEIRA	34,00	20,00	2,00	28/06/1981	PPP
413°	34916	ERIKA VELOSO LINS	34,00	18,00	7,00	23/02/1978	AC
414°	32434	KARISTHON HENRYK SOARES LIMA	34,00	18,00	7,00	07/07/1994	AC
415°	33157	LUANA SILVA DE ANDRADE	34,00	18,00	6,00	08/02/1999	AC
416°	30271	ISABELLA ALVES FERREIRA	34,00	18,00	6,00	12/12/2002	AC
417°	34574	MARYANE SANTOS DA SILVA	34,00	18,00	6,00	02/06/2004	AC
418°	36058	PRISCILA MARTINEZ	34,00	18,00	5,00	14/12/1982	AC
419°	34104	CAROLINE DOBLADO MOREIRA	34,00	18,00	5,00	19/10/1986	AC
420°	33701	CYLLENE DIAS DE OLIVEIRA	34,00	18,00	5,00	09/01/1991	AC
421°	31184	RONALDO RODRIGUES DA SILVA	34,00	18,00	5,00	13/11/1994	AC
422°	30926	MELISSA DOS SANTOS LUNA	34,00	18,00	5,00	11/04/2002	AC
423°	36268	MARCOS ROBERTO FERNANDES REZENDE	34,00	18,00	4,00	22/07/1969	AC
424°	36783	CAREN GERALDO CARVALHO	34,00	18,00	4,00	04/12/2001	AC
425°	36234	VITÓRIA ELISA SANTANA DE ANACLETO	34,00	18,00	4,00	17/07/2002	PPP
426°	32506	THALITA FERREIRA LIMA	34,00	18,00	4,00	27/10/2002	AC
427°	34497	EDUARDA SILVA ALVES	34,00	18,00	4,00	03/03/2004	AC
428°	35818	SCARLATT SOUZA COSTA	34,00	18,00	3,00	21/02/1992	AC
429°	36341	BIANCA SANTOS CARDOSO	34,00	18,00	3,00	09/08/1996	AC
430°	32285	CAMILA OLIVEIRA SILVA	34,00	18,00	3,00	13/12/2000	AC
431°	36367	WILSON ALAINO SOUZA ARAÚJO	34,00	18,00	2,00	09/12/1983	AC
432°	33714	JOSÉ CÉLIO ARAÚJO	34,00	18,00	2,00	18/10/1984	PPP
433°	32967	GUILHERME HENRIQUE BERNARDINO	34,00	18,00	2,00	10/12/1994	AC
434°	30360	SILVIA DIANA BISPO FERREIRA	34,00	16,00	7,00	02/01/1993	PPP
435°	34597	MARIA CLARA PEREIRA DO AMARAL	34,00	16,00	7,00	30/08/2001	AC
436°	34418	THANESSA CRUZ SARABANDO	34,00	16,00	6,00	22/09/1989	AC
437°	36923	ANDRESSA PENHA ARAUJO	34,00	16,00	6,00	24/02/1998	AC
438°	36668	NIKOLY TASSANY DE MORAES SILVA	34,00	16,00	6,00	06/01/2001	AC
439°	34368	MARIA VITÓRIA MOREIRA DE SANTANA	34,00	16,00	6,00	08/01/2002	AC
440°	35033	ALINE GONÇALVES RODRIGUES	34,00	16,00	5,00	28/08/1982	AC

441°	32014	RAFAELA DE JESUS BALDEZ FOICINHA	34,00	16,00	5,00	23/01/1985	AC
442°	30142	FERNANDO LUCAS NASCIMENTO SANTOS	34,00	16,00	5,00	12/07/1992	PPP
443°	34210	FERNANDO SANTOS DA SILVA	34,00	16,00	5,00	28/03/1999	AC
444°	31492	LUIZ FELIPE SANTOS DE MATOS	34,00	16,00	5,00	12/04/1999	AC
445°	35925	ANGEL AMARILIS SOARES SANTANA	34,00	16,00	5,00	18/04/2002	AC
446°	34976	JÚLIA DUTRA RODRIGUES DE FREITAS	34,00	16,00	5,00	01/04/2004	AC
447°	35218	EMANUELE DA SILVA SANTOS	34,00	16,00	5,00	19/09/2005	AC
448°	31603	MARIA EDUARDA DINIZ DIAS	34,00	16,00	5,00	26/07/2010	AC
449°	36409	DELSON DA COSTA PEREIRA	34,00	16,00	4,00	18/12/1990	AC
450°	32858	BEATRIZ MELO SIMON DA SILVA	34,00	16,00	4,00	09/02/1998	AC
451°	36960	LAIS GABRIELE BRAZ DE MORAES	34,00	16,00	4,00	09/07/1999	AC
452°	31580	MARCELLE DA SILVA LEITE HENRIQUE	34,00	16,00	3,00	16/03/1990	AC
453°	33259	ANDERSON ANDREY CARDOSO ALVES	34,00	16,00	3,00	31/12/1999	AC
454°	36026	DIEGO DOUGLAS DA SILVA LIRA	34,00	14,00	5,00	10/05/1988	AC
455°	34382	BRUNO MATOS DOS SANTOS	34,00	14,00	5,00	05/11/2007	AC
456°	35856	RICARDO MACEDO DE LIMA	34,00	14,00	4,00	19/02/2003	AC
457°	36835	MARIA APARECIDA NOGUEIRA NUNES	33,00	16,00	6,00	08/09/1958	AC
458°	35189	JJOVANA DOS SANTOS PINTO	33,00	20,00	5,00	14/10/1979	AC
459°	36080	GLEIDILANIA SACRAMENTO DOS SANTOS	33,00	20,00	5,00	15/09/1995	AC
460°	32709	DIEGO ANDRADE SANTOS	33,00	20,00	5,00	16/01/2004	AC
461°	34686	ADRIANA RODRIGUES DE FREITAS	33,00	20,00	4,00	08/02/1969	AC
462°	31384	SABRINA SANTOS BATISTA	33,00	18,00	5,00	08/03/1996	PPP
463°	35610	VITORIA ELIZABETH FERRAZ DO NASCIMENTO	33,00	18,00	5,00	18/03/2002	AC
464°	31727	SARAH BARROS DOS SANTOS	33,00	18,00	5,00	27/02/2006	AC
465°	33256	PAMELA CAROLINA LEÃO DE SIQUEIRA	33,00	18,00	4,00	19/04/1989	AC
466°	33691	MAICON BRANDÃO DOS SANTOS	33,00	18,00	3,00	19/07/1999	AC
467°	32354	TALITA SABRINA DA COSTA DE LIMA	33,00	18,00	2,00	02/01/1996	AC
468°	30504	EVELYN DA CRUZ RIESCO	33,00	16,00	6,00	30/05/1998	AC
469°	34754	RUTE DOS SANTOS SILVA	33,00	16,00	6,00	02/12/2002	AC
470°	33330	CARLOS ANDERSON GOTTSCHALD	33,00	16,00	5,00	30/06/1976	AC
471°	35257	PRISCILA DA SILVA PEREIRA	33,00	16,00	5,00	26/07/1983	AC
472°	36702	ALCILENE CORDEIRO DA SILVA SOUTO	33,00	16,00	5,00	01/05/1986	AC
473°	35642	ISABELLE KAROLINE RODRIGUES TRINDADE	33,00	16,00	5,00	26/01/1995	AC
474°	31764	ANDRESSA JESUS DE CARVALHO	33,00	16,00	5,00	04/04/1996	PPP
475°	35198	ARIANE SOARES DOS SANTOS	33,00	16,00	5,00	17/11/1997	AC
476°	33362	NATHALIA CRISTINA ALVES	33,00	16,00	5,00	24/02/1998	AC
477°	30251	GABRIELA C OLIVEIRA GADELHA	33,00	16,00	5,00	28/07/2000	AC
478°	35178	ANA CLARA CRISTINA DOS SANTOS SILVA	33,00	16,00	4,00	23/06/1986	AC
479°	34325	KLEBER DE OLIVEIRA MATOS	33,00	16,00	4,00	04/05/1995	AC
480°	36323	LUCAS FAUSTINO BUENO	33,00	16,00	4,00	16/08/2004	AC
481°	31530	LUANA DAVID PAULO	33,00	16,00	4,00	08/10/2006	AC
482°	35579	MABELLE RODRIGUES DE LIMA	33,00	16,00	4,00	28/10/2007	AC
483°	32781	EDNEIA DE OLIVEIRA SOUZA	33,00	16,00	3,00	16/05/1975	AC
484°	30805	KAROLINA MEDEIROS PEREIRA	33,00	16,00	3,00	24/01/1996	AC
485°	35951	EDUARDA DIAS BARBOSA	33,00	16,00	3,00	27/08/1996	AC
486°	34103	JULIANA ALMEIDA DA SILVA	33,00	16,00	3,00	01/09/2002	AC
487°	34038	ANDRÉIA CARLA RESENDE JAQUEIRE	33,00	14,00	5,00	28/06/1982	AC
488°	32973	EDUARDO SOARES SCARSELLI TITATO	33,00	14,00	5,00	04/07/2007	AC
489°	35264	ELAINE CRISTINA LUCAS DA SILVA NASCIMENTO	33,00	14,00	4,00	05/02/1980	AC

490°	35169	ARISTIDES MESSIAS DO ESPIRITO SANTO JUNIOR	33,00	14,00	4,00	16/05/1980	AC
491°	36377	NAILSON RODRIGUES DOS SANTOS	33,00	14,00	4,00	23/01/1998	AC
492°	33383	FABRICIO ALVES DA SILVA SOUZA	33,00	14,00	4,00	26/04/1999	AC
493°	36254	CAUÃN PEREIRA TORRES	33,00	14,00	2,00	24/07/2006	AC
494°	34485	FRANCISCO GAMBOA HENRIQUE	32,00	16,00	5,00	23/05/1957	AC
495°	32471	ROMILDA CÉLIA DE CARVALHO	32,00	20,00	4,00	15/07/1962	AC
496°	30441	JHENIFFER DOS SANTOS	32,00	20,00	6,00	06/09/1996	AC
497°	35816	MARIANE VITORIA COSTA DE CAMPOS	32,00	20,00	4,00	01/04/2001	AC
498°	31054	ANA CLARA QUIRINO DA SILVA	32,00	20,00	4,00	29/09/2003	AC
499°	36708	GRAZIELLY CHAGAS DINIZ	32,00	18,00	6,00	14/09/1997	AC
500°	31737	DANIEL MARQUES DE ALMEIDA	32,00	18,00	6,00	09/03/2006	AC
501°	35400	GIULIA DOS REIS CANALI	32,00	18,00	6,00	08/01/2008	AC
502°	30839	AMANDA BERNARDO GUIMARÃES	32,00	18,00	5,00	26/05/1987	AC
503°	34612	NATASHA LOUREIRO	32,00	18,00	5,00	09/08/1991	AC
504°	35593	LAYSA VITÓRIA SANTOS TELES	32,00	18,00	5,00	03/02/2003	AC
505°	31519	MARIA FERNANDA VESCOVI BIZON	32,00	18,00	5,00	23/04/2006	AC
506°	35404	LAYZA RODRIGUES NERIN BARBOSA	32,00	18,00	4,00	27/03/1996	AC
507°	30442	EMILLYN CRISTINA BARBOSA DE BARROS	32,00	18,00	4,00	14/01/1997	AC
508°	30200	LARA CASTRO SILVA	32,00	18,00	4,00	08/11/2003	AC
509°	32989	KATIA RIBEIRO PINHEIRO	32,00	18,00	3,00	02/02/1966	AC
510°	30433	STEFFANY DOS SANTOS FELIX BARBOSA	32,00	18,00	3,00	05/05/1990	AC
511°	30587	EMANOEL DE JESUS BARBOSA SANTOS	32,00	18,00	3,00	10/04/2007	AC
512°	33406	LUCAS DAVI PAIVA PEREIRA	32,00	18,00	3,00	05/11/2007	AC
513°	33807	DEBORA XAVIER GOMES DA SILVA	32,00	18,00	2,00	14/06/1984	AC
514°	35479	LAURI DONIZETE DE SOUZA	32,00	18,00	1,00	28/07/1977	AC
515°	36590	GEOVANA QUERINO FREITAS	32,00	16,00	7,00	11/02/2006	PPP
516°	31521	ANDRESSA RODRIGUES SILVA	32,00	16,00	6,00	17/02/2003	AC
517°	33409	ANDERSAN ALMEIDA MARTINS	32,00	16,00	5,00	15/11/1975	AC
518°	31871	KATIA DA SILVA	32,00	16,00	5,00	07/01/1979	AC
519°	31073	NADIA DE SOUZA ALVES AMORIM	32,00	16,00	5,00	02/06/2001	AC
520°	32544	EDGAR DE CARVALHO	32,00	16,00	4,00	27/06/1980	AC
521°	34818	DANIEL BAPTISTA	32,00	16,00	4,00	09/01/1983	AC
522°	31341	VANESSA CRISTINA LESSA PINHEIRO	32,00	16,00	4,00	09/09/1984	AC
523°	31650	JAQUELINE COSTA MONREAL ARRUDA	32,00	16,00	4,00	30/06/1988	AC
524°	36723	SUELEN MESSIAS DA SILVA NISHIMOTO	32,00	16,00	3,00	15/05/1986	PPP
525°	35056	MARIO VINICIUS NETO RIBEIRO	32,00	16,00	3,00	12/11/1996	AC
526°	32879	JÉSSICA ALMEIDA DOS SANTOS	32,00	16,00	3,00	15/06/1997	AC
527°	30122	FABIANE SOUZA VIEIRA	32,00	14,00	5,00	09/04/2005	AC
528°	36233	ADRIANO DE SOUZA REIS	32,00	14,00	4,00	29/08/1986	AC
529°	33518	CAMILLY VICTÓRIA TENÓRIO KNEIP	32,00	14,00	4,00	11/10/2004	AC
530°	30054	LAYS BATISTA DOS SANTOS SEIDEL	32,00	14,00	3,00	01/09/1989	AC
531°	32920	EVELYN SANTOS ILADOY AMORIM	32,00	12,00	7,00	17/09/1986	AC
532°	36580	JEFFERSON LEAL ANDRADE	32,00	12,00	7,00	10/06/1999	AC
533°	35788	NEILAINE APARECIDA ALVES MARTINELLI	32,00	12,00	6,00	26/04/2001	PPP
534°	33202	VANESSA SODRE NUNES	31,00	20,00	4,00	08/05/1986	AC
535°	33487	KÁSSIA MOURA DE OLIVEIRA	31,00	20,00	4,00	04/03/1996	AC
536°	36886	JAQUELINE DE SOUSA SANTOS	31,00	20,00	3,00	08/02/1988	AC
537°	35840	SOPHIA SILVA DINIZ	31,00	20,00	2,00	29/06/2006	AC
538°	36102	ERIKA MATOS DOS SANTOS MOREIRA	31,00	18,00	5,00	23/09/1994	AC

539°	30276	NAIARA DE JESUS MACIEL	31,00	18,00	4,00	16/08/2004	AC
540°	32731	EVERLY PORTO DE ALMEIDA	31,00	18,00	3,00	17/01/1983	AC
541°	35886	LETICIA DO NASCIMENTO ANICETO	31,00	18,00	3,00	30/09/1996	AC
542°	36508	VIVIANE GLEIZE SANTOS RODRIGUES	31,00	16,00	7,00	19/05/1998	AC
543°	34204	DÉBORA VICTORINO DOS SANTOS ROMANATO	31,00	16,00	5,00	25/08/1970	AC
544°	30336	ROSEMEIRE DE ALMEIDA MACHADO CASTANHO	31,00	16,00	5,00	31/05/1981	AC
545°	34176	ROBERTA TORRES SILVA	31,00	16,00	5,00	30/12/1982	AC
546°	34676	ANDREYA KAMAZUKA ANDRÉ	31,00	16,00	5,00	11/12/1983	AC
547°	31632	NAIARA DOS SANTOS CONCEICAO	31,00	16,00	5,00	25/05/1993	AC
548°	32091	WILLER DE ASSUNCAO LEITE	31,00	16,00	5,00	18/12/1996	AC
549°	30538	FLÁVIA ALESSANDRA MACHADO DE ALMEIDA	31,00	16,00	5,00	21/07/2001	AC
550°	31757	KAMILA VICTORIA PEREIRA SATLHER	31,00	16,00	5,00	01/05/2006	AC
551°	36970	ENZO HIDEYORI OSAKI	31,00	16,00	5,00	21/09/2006	AC
552°	35221	ANA BEATRIZ ASSUNÇÃO OS SANTOS SILVA	31,00	16,00	5,00	25/11/2007	AC
553°	35521	HAROLDO AMORIM JUSTO	31,00	16,00	4,00	11/03/1976	AC
554°	32752	SIDNEY DA SILVA PIMENTA	31,00	16,00	4,00	10/09/1978	AC
555°	32670	ROSELI MARQUES PEREIRA RODRIGUES	31,00	16,00	4,00	16/07/1980	AC
556°	30131	IVANILDE BENTO DE CAMARGO DOS ANJOS	31,00	16,00	4,00	18/04/1983	AC
557°	31165	TALLES FERREIRA DOS SANTOS	31,00	16,00	4,00	10/12/1983	PPP
558°	30784	NATALIA NASCIMENTO ELIAS DE OLIVEIRA	31,00	16,00	4,00	30/10/1986	AC
559°	30685	LUIS PAULO GONÇALVES E SILVA	31,00	16,00	4,00	22/05/1988	AC
560°	30351	SAMIRA ARAGÃO DUARTE	31,00	16,00	4,00	30/09/2005	AC
561°	34447	JULIA DOBLADO MOREIRA	31,00	16,00	4,00	09/02/2006	PPP
562°	35790	RENATA BATISTA SANTOS	31,00	16,00	2,00	22/12/1975	AC
563°	30673	MARIA APARECIDA ENEDINO CALDAS	31,00	14,00	7,00	27/03/1986	AC
564°	30614	ANTONIO CARLOS LEAL SILVA	31,00	14,00	6,00	28/06/2004	AC
565°	35294	SYLVIA LIPARI	31,00	14,00	4,00	28/10/1980	AC
566°	36573	CRISTIANE JESUS DE ARAÚJO	31,00	14,00	4,00	05/08/1983	AC
567°	35065	LETICIA SOBRAL DOS SANTOS	31,00	14,00	4,00	26/07/1995	AC
568°	35144	MARIA LUIZA OLIVEIRA SILVA	31,00	14,00	4,00	11/01/2007	AC
569°	31404	LAUDIMIRA HITOMI FUKUI	31,00	12,00	7,00	17/07/1967	AC
570°	31293	MATHEUS ALENCAR LINS	31,00	12,00	6,00	21/09/1999	AC
571°	35793	THIAGO ALVES FIGUEIREDO	31,00	12,00	5,00	19/04/2000	AC
572°	36539	GABRIEL GONÇALVES DE AGUIAR	31,00	12,00	4,00	11/01/1979	AC
573°	36351	CAROLINE SOUZA VIEIRA	30,00	20,00	3,00	09/04/2005	AC
574°	33903	GABRIEL SALES E SILVA FATTORI	30,00	20,00	1,00	06/01/2007	PPP
575°	30150	SIDENIL RAFAEL FERREIRA DE FREITAS	30,00	18,00	4,00	22/06/1990	AC
576°	31690	YASMIM CUNHA FERREIRA	30,00	18,00	4,00	05/11/1990	AC
577°	32848	AILA DE MENEZES PEREIRA	30,00	18,00	4,00	19/12/1990	AC
578°	31377	ALICE FIGUEIREDO DO NASCIMENTO	30,00	18,00	4,00	07/06/2004	AC
579°	32983	ADRIANA COSTA CARVALHO	30,00	18,00	3,00	23/01/1983	AC
580°	34541	DANIELA GOMES DA SILVA DANIEL	30,00	18,00	3,00	17/07/2000	PPP
581°	34414	LUCIELLY APARECIDA SOUZA OLIVEIRA SANTOS	30,00	18,00	3,00	25/06/2004	AC
582°	34146	BRUNA DE ARAÚJO COSTA	30,00	18,00	3,00	28/03/2005	AC
583°	30255	STEFANI SILVA SANTOS	30,00	18,00	3,00	02/04/2005	AC
584°	34544	FABIA BEATRIZ BISPO	30,00	18,00	2,00	02/06/1977	PPP
585°	31147	LUANA DOS ANJOS FALCADE DE ALMEIDA	30,00	18,00	2,00	14/07/1998	AC
586°	32181	MARIA LUIZA SABINO QUINTILHANO	30,00	16,00	6,00	10/07/2006	PPP
587°	36663	JUAN RIVERO DE JESUS	30,00	16,00	5,00	10/03/2003	AC

588°	32390	RAISSA MANGORRA SOUZA	30,00	16,00	5,00	30/04/2005	AC
589°	34550	LARISSA RAMOS DOS SANTOS	30,00	16,00	5,00	27/04/2006	AC
590°	36902	ANA LARISSA DE MELO AIRES DA SILVA	30,00	16,00	5,00	30/07/2007	AC
591°	35714	MARIANE FERNANDES DA COSTA	30,00	16,00	4,00	10/10/1985	AC
592°	36301	RODRIGO DE SOUZA FREIRE	30,00	16,00	4,00	24/12/1986	AC
593°	36135	JONATHAS DOS SANTOS REIS	30,00	16,00	4,00	18/12/1991	AC
594°	36073	DJULY BIANCA DA SILVA BEZERRA	30,00	16,00	4,00	30/09/1998	AC
595°	34586	MARIA JOSE OLIVEIRA SILVA	30,00	16,00	4,00	13/06/2002	PPP
596°	35293	BRUNNA CARLA SCAGLIANTI VITURINO	30,00	16,00	3,00	02/03/1989	AC
597°	31458	LUIZ FELIPE SANTOS ALVES	30,00	16,00	3,00	15/03/1994	AC
598°	36332	CINTHIA LOPES RIBEIRO VÃO	30,00	16,00	2,00	09/05/1980	AC
599°	31191	MARIA ANGERLUCE CIRIACO RODRIGUES	30,00	16,00	2,00	04/09/1983	AC
600°	36270	RAQUEL TEIXEIRA CHAGAS	30,00	14,00	7,00	12/10/2004	AC
601°	35592	ANA BEATRIZ PEREIRA DA SILVA	30,00	14,00	6,00	25/12/2001	AC
602°	36552	IARA RODRIGUES PAUFERRO	30,00	14,00	5,00	06/01/1989	PPP
603°	36888	MARIA CLARA BARRETO SILVA	30,00	14,00	5,00	04/07/2007	AC
604°	30547	IRANEIDE VITÓRIA BRANDÃO DE LIRA	30,00	14,00	4,00	29/12/1998	AC
605°	31068	RAFAELA GODOI DE MACEDO	30,00	14,00	4,00	17/03/2003	AC
606°	36271	RAQUEL HELOISA HORVATTE PACITTI	30,00	12,00	6,00	26/12/1978	AC
607°	34079	MARCIO DE SOUSA NOVAIS	30,00	12,00	5,00	05/01/1981	AC
608°	31577	SARAH NASCIMENTO DE ARRUDA	30,00	12,00	5,00	05/06/2007	AC
609°	36383	CRISTIANE ALENCAR FREITAS ARAÚJO	30,00	10,00	5,00	08/04/1983	AC
610°	34838	MONIQUE RAMOS DE OLIVEIRA	29,00	20,00	3,00	22/10/2003	AC
611°	32793	ROBERTO ANTÔNIO DA SILVA	29,00	18,00	5,00	20/06/1972	AC
612°	30030	LARISSA DE SOUSA TENREIRO	29,00	18,00	4,00	29/09/1991	AC
613°	31163	JULIA ROCHA DOS SANTOS	29,00	18,00	4,00	22/06/2003	AC
614°	36609	TAINÁ DE FREITAS CLAUDIO	29,00	18,00	3,00	18/03/1989	AC
615°	36698	JÚLIA FONTES DE ALMEIDA	29,00	18,00	3,00	28/02/2001	AC
616°	34157	MÁRCIA FERNANDA COSTA FREITAS	29,00	18,00	2,00	15/10/1990	AC
617°	30913	SARA DA SILVA TIBÉRIO	29,00	18,00	2,00	04/04/2004	AC
618°	33685	MIGUEL ROSA	29,00	18,00	2,00	22/11/2006	AC
619°	35704	KÊNIA PRISCILA MARTINS CAVALCANTI	29,00	16,00	6,00	09/10/1981	AC
620°	33868	ROSANGELA APARECIDA FARIAS	29,00	16,00	5,00	04/09/1973	PPP
621°	30890	GUILHERME COSTA DOS SANTOS	29,00	16,00	5,00	11/11/2002	AC
622°	34763	BRUNO JORGE SEIDEL	29,00	16,00	4,00	05/06/1996	PPP
623°	31266	MARIA DOS SANTOS LOPES ALVARES	29,00	16,00	4,00	24/04/1998	AC
624°	33114	VINÍCIUS DE OLIVEIRA LIRA E	29,00	16,00	4,00	18/08/2000	AC
625°	34144	EDMEIRE ROCHA DE ALMEIDA GONSALVES	29,00	16,00	3,00	08/01/2006	AC
626°	30601	MARIA GRACIMAR ALVES PIRES	29,00	16,00	2,00	13/03/1973	AC
627°	35919	URI OLIVEIRA RIOS	29,00	16,00	2,00	16/10/1973	AC
628°	33580	AYRTON SENNA CAMARA DOS SANTOS	29,00	16,00	2,00	28/08/2001	AC
629°	36690	LUCIANA DA CONCEIÇÃO SANTOS	29,00	16,00	2,00	05/01/2004	AC
630°	33901	MARIA EDUARDA SILVA PINTO	29,00	16,00	2,00	18/12/2006	AC
631°	30090	MARCELA DE ANDRADE SILVA	29,00	16,00	1,00	25/11/1987	AC
632°	35995	WILLER MARTINS OLÍMPIO DOS ANJOS	29,00	16,00	1,00	10/10/1991	AC
633°	32358	GABRIEL QUIRINO DOS ANJOS	29,00	16,00	0,00	14/02/1997	AC
634°	33041	DOUGLAS REZENDE BARROSO DE OLIVEIRA	29,00	14,00	6,00	26/06/1992	AC
635°	33760	ADRIANE CRISTINA AUGUSTO BARBOSA	29,00	14,00	6,00	24/07/1996	AC
636°	30523	FELIPE DANTAS MEDEIROS	29,00	14,00	6,00	24/02/2002	AC

637º	36625	DIEGO DANTAS MARTINS DA SILVA	29,00	14,00	5,00	23/02/2000	AC
638º	32630	ANDRÉIA MARTINS DOS SANTOS	29,00	14,00	4,00	16/05/1979	AC
639º	34628	ADRIANA FERREIRA SANTOS	29,00	14,00	4,00	27/05/1980	AC
640º	35391	ANA PAULA DUARTE MARQUES	29,00	14,00	3,00	23/08/1972	AC
641º	34687	SABRINA ANGELINA PEREIRA DE LIMA	29,00	14,00	3,00	21/03/1993	AC
642º	34211	THIAGO ARAÚJO NUNES	29,00	14,00	3,00	29/04/2006	AC
643º	34696	PRISCILA ARIANE DE LIMA CEZAR	29,00	12,00	5,00	17/04/1980	AC
644º	30997	FERNANDO FERNANDES DE MORAIS	29,00	12,00	5,00	09/02/1982	AC
645º	36769	GUILHERME RODRIGUES DOS SANTOSS	29,00	12,00	5,00	23/04/2008	AC
646º	36461	JULIA OLIVEIRA GOMES DOS SANTOS	29,00	12,00	4,00	05/01/2008	AC
647º	35263	SERGIO RICARDO ACORONE MACIEL	29,00	12,00	3,00	29/04/1975	AC
648º	32391	MARCIA DE SOUZA OLIVEIRA	29,00	12,00	3,00	09/10/1987	AC
649º	34201	MURILO ARAÚJO NUNES	29,00	12,00	3,00	09/02/2008	AC
650º	34286	BRUNO SCARPIN JAQUEIRE	29,00	8,00	6,00	04/04/2006	AC
651º	34750	CARLOS ROBERTO DA SILVA	28,00	16,00	2,00	14/02/1958	PCD
652º	30006	JACI REGINA SIMÕES CORRÊA DOS SANTOS	28,00	18,00	2,00	01/04/1973	AC
653º	31800	ALEXANDRA SANTOS DE ALCANTARA	28,00	18,00	2,00	20/07/1979	AC
654º	30087	JESSICA CAROLINE P S CAMPOS	28,00	18,00	1,00	14/04/1996	PPP
655º	30239	LAIS APARECIDA PEREIRA DOS SANTOS	28,00	16,00	5,00	29/01/1989	PPP
656º	34816	CAROLINE FRANÇA VALE DOS SANTOS	28,00	16,00	5,00	21/05/1994	AC
657º	30457	TALITA TAWANE SILVA VASCONCELOS	28,00	16,00	5,00	30/05/1999	AC
658º	30577	RAIMUNDA BEATRIZ CARDOZO SILVA	28,00	16,00	4,00	17/04/1989	PPP
659º	32475	KARINE LEAL PINHEIRO	28,00	16,00	3,00	06/04/1991	AC
660º	33945	JONATHAN MELLO	28,00	16,00	3,00	02/08/1993	AC
661º	36455	VICTOR AUGUSTO BORGES DESTEFANO	28,00	16,00	3,00	06/08/2001	AC
662º	35122	PEDRO HENRIQUE XAVIER DOS SANTOS	28,00	16,00	3,00	04/04/2003	AC
663º	32865	FRANCINETE JULIANE DE LIMA	28,00	16,00	2,00	21/06/1979	AC
664º	35562	MARCONI APARECIDO RAMOS ALMEIDA	28,00	16,00	2,00	19/12/1980	AC
665º	31142	ELIENE BEZERRA DA SILVA	28,00	16,00	2,00	05/05/1981	AC
666º	31380	CLEIDIANE SILVA SANTOS	28,00	16,00	2,00	17/11/1990	AC
667º	36985	OSWALDO DA SILVA DE ARAUJO	28,00	16,00	2,00	07/05/1992	AC
668º	30579	THIFANY LANNA SANTOS BARROS	28,00	16,00	2,00	06/12/2007	PPP
669º	35018	MARIA JOSÉ ALVES NUNES	28,00	14,00	4,00	07/10/1973	AC
670º	33178	ELINE LIRA DE JESUS DIAS VAZ	28,00	14,00	4,00	03/07/1993	AC
671º	36405	KAUANE CAMARGO DOS SANTOS	28,00	14,00	4,00	22/09/1997	AC
672º	30025	GIRLENE RODRIGUES DE SOUSA	28,00	14,00	3,00	21/06/1981	AC
673º	30350	PRISCILA GOMES MODESTO	28,00	14,00	3,00	16/06/1993	AC
674º	36366	JHONATHAN DE ASSIS LUZ RODRIGUES	28,00	14,00	3,00	28/05/1997	AC
675º	35444	JULIA DE SOUSA BRANDAO	28,00	14,00	3,00	12/09/2003	AC
676º	32467	ALESSANDRA PINTO DA SILVA	28,00	14,00	2,00	08/01/1973	AC
677º	31922	ISAC DA SILVA DE PAULA	28,00	14,00	2,00	02/01/1976	AC
678º	35312	DANDARA TIELLE DE SOUZA PILAR	28,00	12,00	6,00	09/07/1992	AC
679º	32274	FELIPE COSTA BEZERRA DA SILVA	28,00	12,00	5,00	14/01/1989	AC
680º	30262	MARILIA GABRIELA DOS SANTOS ANDRADE	28,00	12,00	5,00	19/01/2000	AC
681º	37087	FABIANO SILVA OLIVEIRA MARTINS	28,00	12,00	4,00	28/10/2000	PPP
682º	32189	FERNANDA DOS SANTOS DE JESUS	28,00	12,00	3,00	16/10/1991	AC
683º	36358	TAMIRIS LIMA DE ARAUJO	27,00	18,00	1,00	21/02/1988	AC
684º	30388	ADRIANA GAMA DE SOUZA RODRIGUES SILVA	27,00	16,00	5,00	07/04/1978	PPP
685º	30476	ALINE CARNEIRO DOS SANTOS	27,00	16,00	5,00	30/08/1999	AC

686°	36601	ESTHER ALVES DE ALBUQUERQUE	27,00	16,00	4,00	18/06/2000	AC
687°	34380	MARIA MARQUES DE OLIVEIRA	27,00	16,00	3,00	10/12/1979	AC
688°	35952	MARIA SILVANIA DOS SANTOS	27,00	16,00	3,00	08/12/1982	AC
689°	31090	NAGILLA THAYZA RODRIGUES DOS SANTOS	27,00	16,00	3,00	12/02/1994	AC
690°	32572	VERIDIANA DOS SANTOS ROCHA	27,00	16,00	2,00	05/08/1984	AC
691°	31969	MARCELO DO NASCIMENTO DOS SANTOS	27,00	16,00	2,00	24/03/1992	AC
692°	31058	CAYANE OLIVEIRA DOS SANTOS	27,00	16,00	2,00	27/06/2003	AC
693°	33905	ANTÔNIO MARCOS DO ROSÁRIO	27,00	16,00	0,00	16/03/1975	AC
694°	34659	FERNANDA VIRGINIA DA SILVA LIMA	27,00	14,00	5,00	08/08/1987	AC
695°	36774	ANA CAROLINA FRANCO DOS SANTOS	27,00	14,00	5,00	26/03/1988	AC
696°	31915	SOLANGE GUIMARAES DOS SANTOS	27,00	14,00	4,00	03/06/1983	AC
697°	35411	LAÍS SANTOS SOUZA	27,00	14,00	4,00	05/10/2000	AC
698°	30533	KAROLAYNE DOS SANTOS SILVA	27,00	14,00	4,00	23/10/2004	AC
699°	35354	ANA CLARA GERMANO DA GLORIA DA COSTA	27,00	14,00	4,00	10/03/2008	AC
700°	31358	SANDRA RIBEIRO DOS SANTOS	27,00	14,00	3,00	10/07/1987	AC
701°	34285	MARIANA PERES SANTOS	27,00	14,00	3,00	22/08/2004	AC
702°	34296	AMANDA DA CONCEIÇÃO ARAÚJO	27,00	14,00	2,00	17/09/2002	AC
703°	30859	MARCELA GARCIA OLIVEIRA	27,00	12,00	5,00	20/12/2005	AC
704°	33693	GABRIEL SILVA SANTOS	27,00	12,00	5,00	10/01/2009	AC
705°	36612	FLÁVIA OLIVEIRA SANTOS	27,00	12,00	2,00	19/11/1989	AC
706°	35044	RÚBIA CRISTINA GOMES LAGO	27,00	10,00	7,00	13/09/1986	AC
707°	30303	JHENIFFER PAULA DA SILVA ALMEIDA	26,00	18,00	3,00	18/11/1995	AC
708°	34733	MARIA JOSE DE OLIVEIRA	26,00	18,00	2,00	21/05/1977	AC
709°	32900	THIAGO DE OLIVEIRA COSTA	26,00	18,00	0,00	23/12/2005	AC
710°	31980	ERIC DO NASCIMENTO MOTA	26,00	16,00	4,00	31/03/1996	AC
711°	34342	SHEILA DE SOUZA COSTA	26,00	16,00	3,00	22/01/1985	AC
712°	35210	DEISIANE BISPO DOS SANTOS	26,00	16,00	2,00	16/12/1994	AC
713°	30554	JOSIANE REIS DE OLIVEIRA	26,00	16,00	1,00	04/10/1995	AC
714°	36104	JHONATAN DE BARROS BATISTA	26,00	16,00	1,00	18/09/2005	AC
715°	36095	ALESANDRA DEMÉTRIO SANTANA	26,00	14,00	5,00	29/11/1978	AC
716°	33450	GLEICI LUDMILA SANTOS CARDOSO	26,00	14,00	4,00	06/03/2000	AC
717°	36385	GIOVANNA PAES NAGAHAMA	26,00	14,00	4,00	08/05/2006	AC
718°	37075	MARCIA GUEDES DE MORAES	26,00	14,00	3,00	11/10/1975	AC
719°	33515	ADRIANA MARIA DE SOUSA	26,00	14,00	3,00	17/07/1982	AC
720°	30416	WELICA MARIA DA SILVA	26,00	14,00	3,00	30/04/1994	AC
721°	34177	JOSE WILTON CORREIA SANTOS JUNIOR	26,00	14,00	2,00	03/01/1989	AC
722°	35836	ANA CRISTINA OLIVEIRA	26,00	14,00	2,00	16/02/1999	AC
723°	31968	DÉBORA MAGALHÃES MONTEIRO	26,00	14,00	2,00	23/04/2000	AC
724°	34646	ANGELA MARCIA DE JESUS SENA	26,00	14,00	1,00	01/10/1977	AC
725°	34484	NELI ANTÔNIA DE SOUZA	26,00	12,00	5,00	12/10/1974	AC
726°	31101	BARBARA SUENIA DA CONCEIÇÃO BEZERRA	26,00	12,00	4,00	23/08/1993	AC
727°	31880	FELIPE SOUSA MELO	26,00	12,00	4,00	03/03/2004	AC



MUNICÍPIO DE BERTIOGA

RELATÓRIO RESUMIDO DA EXECUÇÃO ORÇAMENTÁRIA
BALANÇO ORÇAMENTÁRIO
ORÇAMENTO FISCAL E DA SEGURIDADE SOCIAL
JANEIRO A ABRIL 2026 / BIMESTRAL MARÇO - ABRIL

RREO - Anexo I (LRF, Art. 52, inciso I, alíneas "a" e "b" do inciso II e §1º)

R\$ Centavos

RECEITAS	PREVISÃO INICIAL	PREVISÃO ATUALIZADA (a)	RECEITAS REALIZADAS				SALDO (a-c)
			NO BIMESTRE (b)	% (b/a)	Até o Bimestre (c)	% (c/a)	
RECEITAS (EXCETO INTRA-ORÇAMENTÁRIAS) (I)	1.014.192.687,48	1.024.571.186,31	162.911.764,13	15,90	384.007.852,29	37,48	640.563.334,02
RECEITAS CORRENTES	998.999.340,00	1.004.792.666,87	156.642.234,52	15,59	375.781.617,62	37,40	629.011.049,25
IMPOSTOS, TAXAS E CONTRIBUIÇÕES DE MELHORIA	483.324.000,00	489.067.326,90	86.383.060,54	17,66	222.097.018,91	45,41	266.970.307,99
Impostos	438.088.000,00	443.831.326,90	79.161.670,85	17,84	199.136.124,94	44,87	244.695.201,96
Taxas	45.236.000,00	45.236.000,00	7.221.389,69	15,96	22.960.893,97	50,76	22.275.106,03
CONTRIBUIÇÕES	58.047.570,00	58.047.570,00	7.072.145,43	12,18	14.025.576,84	24,16	44.021.993,16
Contribuições Sociais	41.947.570,00	41.947.570,00	4.260.938,02	10,16	8.419.138,91	20,07	33.528.431,09
Contribuições para o Custeio do Serviço de Iluminação Pública	16.100.000,00	16.100.000,00	2.811.207,41	17,46	5.606.437,93	34,82	10.493.562,07
RECEITA PATRIMONIAL	90.750.900,00	90.750.900,00	4.846.479,12	5,34	20.749.971,00	22,86	70.000.929,00
Exploração do Patrimônio Imobiliário do Estado	561.000,00	561.000,00	78.491,58	13,99	713.789,29	127,24	(152.789,29)
Valores Mobiliários	90.189.900,00	90.189.900,00	4.767.987,54	5,29	20.036.181,71	22,22	70.153.718,29
RECEITA AGROPECUÁRIA	0,00	0,00	0,00	0,00	0,00	0,00	0,00
RECEITA INDUSTRIAL	0,00	0,00	0,00	0,00	0,00	0,00	0,00
RECEITA DE SERVIÇOS	4.000,00	4.000,00	0,00	0,00	0,00	0,00	4.000,00
Outros Serviços	4.000,00	4.000,00	0,00	0,00	0,00	0,00	4.000,00
TRANSFERÊNCIAS CORRENTES	354.794.660,00	354.844.659,97	56.269.080,75	15,86	113.575.482,92	32,01	241.269.177,05
Transferências da União e de suas Entidades	170.933.200,00	170.933.200,00	19.517.396,17	11,42	43.687.988,73	25,56	127.245.211,27
Transferências dos Estados e do Distrito Federal e de suas Entidades	99.608.460,00	99.658.459,97	20.736.866,88	20,81	40.452.488,26	40,59	59.205.971,71
Transferências de Instituições Privadas	1.230.000,00	1.230.000,00	546.928,44	44,47	546.928,44	44,47	683.071,56
Transferências de Outras Instituições Públicas	83.000.000,00	83.000.000,00	15.467.889,26	18,64	28.888.077,49	34,80	54.111.922,51
Demais Transferências Correntes	23.000,00	23.000,00	0,00	0,00	0,00	0,00	23.000,00
OUTRAS RECEITAS CORRENTES	12.078.210,00	12.078.210,00	2.071.468,68	17,15	5.333.567,95	44,16	6.744.642,05
Multas Administrativas, Contratuais e Judiciais	8.866.000,00	8.866.000,00	1.460.653,90	16,47	3.401.030,35	38,36	5.464.969,65
Indenizações, Restituições e Ressarcimentos	2.130.110,00	2.130.110,00	289.203,94	13,58	687.792,82	32,29	1.442.317,18
Demais Receitas Correntes	1.082.100,00	1.082.100,00	321.610,84	29,72	1.244.744,78	115,03	(162.644,78)
RECEITAS DE CAPITAL	15.193.347,48	19.778.519,44	6.269.529,61	31,70	8.226.234,67	41,59	11.552.284,77
OPERAÇÕES DE CRÉDITO	9.971.114,11	9.971.114,11	567.987,50	5,70	2.128.692,56	21,35	7.842.421,55
Operações de Crédito - Mercado Interno	9.971.114,11	9.971.114,11	567.987,50	5,70	2.128.692,56	21,35	7.842.421,55
ALIENAÇÃO DE BENS	0,00	0,00	0,00	0,00	0,00	0,00	0,00
AMORTIZAÇÕES DE EMPRÉSTIMOS	0,00	0,00	0,00	0,00	0,00	0,00	0,00
TRANSFERÊNCIAS DE CAPITAL	5.222.233,37	9.807.405,33	5.701.542,11	58,14	6.097.542,11	62,17	3.709.863,22
Transferências da União e de suas Entidades	287.306,00	3.492.487,96	1.854.660,49	53,10	2.250.660,49	64,44	1.241.827,47
Transferências dos Estados e do Distrito Federal e de suas Entidades	4.934.927,37	6.314.917,37	3.846.881,62	60,92	3.846.881,62	60,92	2.468.035,75
OUTRAS RECEITAS DE CAPITAL	0,00	0,00	0,00	0,00	0,00	0,00	0,00
RECEITAS (INTRA-ORÇAMENTÁRIAS) (II)	51.726.820,00	51.726.820,00	6.902.105,08	13,34	13.538.847,50	26,17	38.187.972,50
SUBTOTAL DAS RECEITAS (III) = (I + II)	1.065.919.507,48	1.076.298.006,31	169.813.869,21	15,78	397.546.699,79	36,94	678.751.306,52
OPERAÇÕES DE CRÉDITO / REFINANCIAMENTO (IV)	0,00	0,00	0,00	0,00	0,00	0,00	0,00
Operações de Crédito - Mercado Interno	0,00	0,00	0,00	0,00	0,00	0,00	0,00
Operações de Crédito - Mercado Externo	0,00	0,00	0,00	0,00	0,00	0,00	0,00
TOTAL DAS RECEITAS (V) = (III + IV)	1.065.919.507,48	1.076.298.006,31	169.813.869,21	15,78	397.546.699,79	36,94	678.751.306,52
DÉFICIT (VI)'	0,00	0,00	0,00	0,00	0,00	0,00	0,00
TOTAL COM DÉFICIT (VII) = (V + VI)	1.065.919.507,48	1.076.298.006,31	169.813.869,21	15,78	397.546.699,79	36,94	0,00
SALDOS DE EXERCÍCIOS ANTERIORES	0,00	47.995.629,79	0,00	0,00	47.995.629,79	100,00	0,00
Recursos Arrecadados em Exercícios Anteriores - RPPS	0,00	0,00	0,00	0,00	0,00	0,00	0,00
Superávit Financeiro Utilizado para Créditos Adicionais	0,00	47.995.629,79	0,00	0,00	47.995.629,79	0,00	0,00



MUNICÍPIO DE BERTIOGA

RELATÓRIO RESUMIDO DA EXECUÇÃO ORÇAMENTÁRIA
BALANÇO ORÇAMENTÁRIO
 ORÇAMENTO FISCAL E DA SEGURIDADE SOCIAL
 JANEIRO A ABRIL 2026 / BIMESTRAL MARÇO - ABRIL

RREO - Anexo I (LRF, Art. 52, inciso I, alíneas "a" e "b" do inciso II e §1º)

R\$ Centavos

DESPESAS	DOTAÇÃO INICIAL (d)	DOTAÇÃO ATUALIZADA (e)	DESPESAS EMPENHADAS		SALDO (g)=(e-f)	DESPESAS LIQUIDADAS		SALDO (i)=(e-h)	DESPESAS PAGAS ATÉ O BIMESTRE (j)	INSCRITAS EM RESTOS A PAGAR NÃO PROCESSADOS (k)
			NO BIMESTRE	Até o Bimestre (f)		NO BIMESTRE	Até o Bimestre (h)			
DESPESAS (EXCETO INTRA-ORÇAMENTÁRIAS) (VIII)	933.989.507,48	992.217.636,10	159.482.467,28	569.293.420,90	422.924.215,20	145.436.796,78	268.668.124,70	723.549.511,40	256.389.522,69	0,00
DESPESAS CORRENTES	875.884.711,83	917.521.706,08	149.787.569,41	533.813.866,72	383.707.839,36	136.871.811,57	252.406.896,27	665.114.809,81	240.211.980,80	0,00
PESSOAL E ENCARGOS SOCIAIS	397.749.740,00	401.466.016,16	49.502.486,72	153.979.506,15	247.486.510,01	58.737.864,82	112.252.899,88	289.213.116,28	111.158.013,92	0,00
JUROS E ENCARGOS DA DÍVIDA	12.691.908,70	19.291.908,70	7.439.919,18	15.807.607,38	3.484.301,32	7.511.235,85	15.433.745,53	3.858.163,17	15.433.745,53	0,00
OUTRAS DESPESAS CORRENTES	465.443.063,13	496.763.781,22	92.845.163,51	364.026.753,19	132.737.028,03	70.622.710,90	124.720.250,86	372.043.530,36	113.620.221,35	0,00
DESPESAS DE CAPITAL	53.177.177,97	70.032.630,95	9.694.897,87	35.479.554,18	34.553.076,77	8.564.985,21	16.261.228,43	53.771.402,52	16.177.541,89	0,00
INVESTIMENTOS	34.567.597,77	51.423.050,75	2.706.707,13	21.016.264,30	30.406.786,45	1.490.424,41	2.143.418,79	49.279.631,96	2.059.732,25	0,00
INVERSÕES FINANCEIRAS	0,00	0,00	0,00	0,00	0,00	0,00	0,00	0,00	0,00	0,00
AMORTIZAÇÃO DA DÍVIDA	18.609.580,20	18.609.580,20	6.988.190,74	14.463.289,88	4.146.290,32	7.074.560,80	14.117.809,64	4.491.770,56	14.117.809,64	0,00
RESERVA DE CONTINGÊNCIA	4.927.617,88	4.663.299,07	0,00	0,00	4.663.299,07	0,00	0,00	4.663.299,07	0,00	0,00
DESPESAS (INTRA-ORÇAMENTÁRIAS) (IX)	46.109.000,00	46.255.000,00	7.276.877,79	14.188.970,49	32.066.029,51	7.229.296,64	13.766.429,10	32.488.570,90	10.747.147,07	0,00
SUBTOTAL DAS DESPESAS (X) = (VIII + IX)	980.098.507,48	1.038.472.636,10	166.759.345,07	583.482.391,39	454.990.244,71	152.666.093,42	282.434.553,80	756.038.082,30	267.136.669,76	0,00
AMORTIZAÇÃO DA DIV. / REFINANCIAMENTO (XI)	0,00	0,00	0,00	0,00	0,00	0,00	0,00	0,00	0,00	0,00
Amortização da Dívida Interna	0,00	0,00	0,00	0,00	0,00	0,00	0,00	0,00	0,00	0,00
Dívida Mobiliária	0,00	0,00	0,00	0,00	0,00	0,00	0,00	0,00	0,00	0,00
Dívida Contratual	0,00	0,00	0,00	0,00	0,00	0,00	0,00	0,00	0,00	0,00
Amortização da Dívida Externa	0,00	0,00	0,00	0,00	0,00	0,00	0,00	0,00	0,00	0,00
Dívida Mobiliária	0,00	0,00	0,00	0,00	0,00	0,00	0,00	0,00	0,00	0,00
Dívida Contratual	0,00	0,00	0,00	0,00	0,00	0,00	0,00	0,00	0,00	0,00
TOTAL DAS DESPESAS (XII) = (X + XI)	980.098.507,48	1.038.472.636,10	166.759.345,07	583.482.391,39	454.990.244,71	152.666.093,42	282.434.553,80	756.038.082,30	267.136.669,76	0,00
SUPERÁVIT (XIII)	0,00	0,00	0,00	0,00	0,00	0,00	115.112.145,99	0,00	130.410.030,03	0,00
TOTAL COM SUPERÁVIT (XIV) = (XII + XIII)	980.098.507,48	1.038.472.636,10	166.759.345,07	583.482.391,39	0,00	152.666.093,42	397.546.699,79	0,00	397.546.699,79	0,00
RESERVA DO RPPS	85.821.000,00	85.821.000,00	0,00	0,00	85.821.000,00	0,00	0,00	85.821.000,00	0,00	0,00



MUNICÍPIO DE BERTIOGA

RELATÓRIO RESUMIDO DA EXECUÇÃO ORÇAMENTÁRIA
BALANÇO ORÇAMENTÁRIO
 ORÇAMENTO FISCAL E DA SEGURIDADE SOCIAL
 JANEIRO A ABRIL 2026 / BIMESTRAL MARÇO - ABRIL

RREO - Anexo I (LRF, Art. 52, inciso I, alíneas "a" e "b" do inciso II e §1º)

R\$ Centavos

RECEITAS INTRA-ORÇAMENTÁRIAS	PREVISÃO INICIAL	PREVISÃO ATUALIZADA (a)	RECEITAS REALIZADAS				SALDO (a-c)
			NO BIMESTRE (b)	% (b/a)	Até o Bimestre (c)	% (c/a)	
RECEITAS (INTRA-ORÇAMENTÁRIAS) (II)	51.726.820,00	51.726.820,00	6.902.105,08	13,34	13.538.847,50	26,17	38.187.972,50
RECEITAS CORRENTES	51.726.820,00	51.726.820,00	6.902.105,08	13,34	13.538.847,50	26,17	38.187.972,50
IMPOSTOS, TAXAS E CONTRIBUIÇÕES DE MELHORIA	0,00	0,00	0,00	0,00	0,00	0,00	0,00
CONTRIBUIÇÕES	44.781.910,00	44.781.910,00	6.034.342,29	13,47	11.837.508,01	26,43	32.944.401,99
Contribuições Sociais	44.781.910,00	44.781.910,00	6.034.342,29	13,47	11.837.508,01	26,43	32.944.401,99
RECEITA PATRIMONIAL	0,00	0,00	0,00	0,00	0,00	0,00	0,00
RECEITA AGROPECUÁRIA	0,00	0,00	0,00	0,00	0,00	0,00	0,00
RECEITA INDUSTRIAL	0,00	0,00	0,00	0,00	0,00	0,00	0,00
RECEITA DE SERVIÇOS	6.944.910,00	6.944.910,00	867.762,79	12,49	1.701.339,49	24,50	5.243.570,51
Serviços Administrativos e Comerciais Gerais	6.944.910,00	6.944.910,00	867.762,79	12,49	1.701.339,49	24,50	5.243.570,51
TRANSFERÊNCIAS CORRENTES	0,00	0,00	0,00	0,00	0,00	0,00	0,00
OUTRAS RECEITAS CORRENTES	0,00	0,00	0,00	0,00	0,00	0,00	0,00
RECEITAS DE CAPITAL	0,00	0,00	0,00	0,00	0,00	0,00	0,00
OPERAÇÕES DE CRÉDITO	0,00	0,00	0,00	0,00	0,00	0,00	0,00
ALIENAÇÃO DE BENS	0,00	0,00	0,00	0,00	0,00	0,00	0,00
AMORTIZAÇÕES DE EMPRÉSTIMOS	0,00	0,00	0,00	0,00	0,00	0,00	0,00
TRANSFERÊNCIAS DE CAPITAL	0,00	0,00	0,00	0,00	0,00	0,00	0,00
OUTRAS RECEITAS DE CAPITAL	0,00	0,00	0,00	0,00	0,00	0,00	0,00



MUNICÍPIO DE BERTIOGA

RELATÓRIO RESUMIDO DA EXECUÇÃO ORÇAMENTÁRIA
BALANÇO ORÇAMENTÁRIO
 ORÇAMENTO FISCAL E DA SEGURIDADE SOCIAL
 JANEIRO A ABRIL 2026 / BIMESTRAL MARÇO - ABRIL

RREO - Anexo I (LRF, Art. 52, inciso I, alíneas "a" e "b" do inciso II e §1º)

R\$ Centavos

DESPESAS INTRA-ORÇAMENTÁRIAS	DOTAÇÃO INICIAL (d)	DOTAÇÃO ATUALIZADA (e)	DESPESAS EMPENHADAS		SALDO (g)=(e-f)	DESPESAS LIQUIDADAS		SALDO (i)=(e-h)	DESPESAS PAGAS ATÉ O BIMESTRE (j)	INSCRITAS EM RESTOS A PAGAR NÃO PROCESSADOS (k)
			NO BIMESTRE	Até o Bimestre (f)		NO BIMESTRE	Até o Bimestre (h)			
DESPESAS (INTRA-ORÇAMENTÁRIAS) (IX)	46.109.000,00	46.255.000,00	7.276.877,79	14.188.970,49	32.066.029,51	7.229.296,64	13.766.429,10	32.486.570,90	10.747.147,07	0,00
DESPESAS CORRENTES	46.108.000,00	46.254.000,00	7.276.877,79	14.188.970,49	32.065.029,51	7.229.296,64	13.766.429,10	32.487.570,90	10.747.147,07	0,00
PESSOAL E ENCARGOS SOCIAIS	46.107.000,00	46.253.000,00	7.276.877,79	14.188.970,49	32.064.029,51	7.229.296,64	13.766.429,10	32.486.570,90	10.747.147,07	0,00
JUROS E ENCARGOS DA DÍVIDA	1.000,00	1.000,00	0,00	0,00	1.000,00	0,00	0,00	1.000,00	0,00	0,00
OUTRAS DESPESAS CORRENTES	0,00	0,00	0,00	0,00	0,00	0,00	0,00	0,00	0,00	0,00
DESPESAS DE CAPITAL	1.000,00	1.000,00	0,00	0,00	1.000,00	0,00	0,00	1.000,00	0,00	0,00
INVESTIMENTOS	0,00	0,00	0,00	0,00	0,00	0,00	0,00	0,00	0,00	0,00
INVERSÕES FINANCEIRAS	0,00	0,00	0,00	0,00	0,00	0,00	0,00	0,00	0,00	0,00
AMORTIZAÇÃO DA DÍVIDA	1.000,00	1.000,00	0,00	0,00	1.000,00	0,00	0,00	1.000,00	0,00	0,00
RESERVA DE CONTINGÊNCIA	0,00	0,00	0,00	0,00	0,00	0,00	0,00	0,00	0,00	0,00

FONTE: SMARapd Informática Ltda

Unidade Responsável:

Emissão: 21/05/2026 15:53:50

MARCELO HELENO Vilares:17336693
 881
 Assinado de forma digital por MARCELO HELENO VILARES:17336693881
 Dados: 2026.05.27 13:26:35 -03'00'

MARCELO HELENO VILARES
 PREFEITO DO MUNICÍPIO

ROBERTO CASSIANO GUEDES:248409938
 07
 Assinado de forma digital por ROBERTO CASSIANO GUEDES:24840993807
 Dados: 2026.05.27 09:05:21 -03'00'

ROBERTO CASSIANO GUEDES
 SECRETÁRIO MUNICIPAL DA FAZENDA

ANDRESSA RODRIGUES LERNE GOUVEIA:39915456832
 Assinado de forma digital por ANDRESSA RODRIGUES LERNE GOUVEIA:39915456832
 Dados: 2026.05.27 08:36:45 -03'00'

ANDRESSA R. LERNE GOUVEIA
 CONTADORA
 CRC 308580/O



MUNICÍPIO DE BERTIOGA

RELATÓRIO RESUMIDO DA EXECUÇÃO ORÇAMENTÁRIA
DEMONSTRATIVO DA EXECUÇÃO DAS DESPESAS POR FUNÇÃO/SUBFUNÇÃO
 ORÇAMENTO FISCAL E DA SEGURIDADE SOCIAL
 JANEIRO A ABRIL 2026 / BIMESTRAL MARÇO - ABRIL

RREO - Anexo II (LRF, Art.52, inciso II, alínea "c")

R\$ CENTAVOS

FUNÇÃO/SUBFUNÇÃO	DOTAÇÃO INICIAL	DOTAÇÃO ATUALIZADA (a)	DESPESAS EMPENHADAS			SALDO (c=a - b)	DESPESAS LIQUIDADAS			SALDO (e)=(a - d)	INSCRITAS EM RESTOS A PAGAR NÃO PROCESSADOS (f)
			NO BIMESTRE	ATÉ O BIMESTRE (b)	% (b / total b)		NO BIMESTRE	ATÉ O BIMESTRE (d)	% (d / total d)		
DESPESAS (EXCETO INTRA-ORÇAMENTÁRIAS) (I)	933.989.507,48	992.217.636,10	159.482.467,28	569.293.420,90	97,57	422.924.215,20	145.436.796,78	268.668.124,70	95,13	723.549.511,40	0,00
LEGISLATIVA	41.200.000,00	43.500.000,00	7.262.828,28	17.941.128,60	3,07	25.558.871,40	5.369.487,83	9.347.570,67	3,31	34.152.429,33	0,00
Ação Legislativa	41.200.000,00	43.500.000,00	7.262.828,28	17.941.128,60	3,07	25.558.871,40	5.369.487,83	9.347.570,67	3,31	34.152.429,33	0,00
ESSENCIAL A JUSTIÇA	9.940.000,00	9.981.316,15	1.218.253,53	3.822.116,55	0,66	6.159.199,60	1.525.489,76	2.780.509,19	0,98	7.200.806,96	0,00
Representação Judicial e Extrajudicial	9.940.000,00	9.981.316,15	1.218.253,53	3.822.116,55	0,66	6.159.199,60	1.525.489,76	2.780.509,19	0,98	7.200.806,96	0,00
ADMINISTRAÇÃO	82.458.500,00	84.039.503,61	14.457.746,35	48.731.782,98	8,35	35.307.720,63	12.865.838,26	22.482.198,09	7,96	61.557.305,52	0,00
Administração Geral	55.411.950,00	55.503.418,61	6.379.692,72	25.254.020,69	4,33	30.249.397,92	8.613.213,29	15.977.538,13	5,66	39.525.880,48	0,00
Administração Financeira	1.890.300,00	1.736.300,00	56.533,05	1.631.352,37	0,28	104.947,63	273.135,67	547.923,57	0,19	1.188.376,43	0,00
Tecnologia da Informação	6.931.000,00	6.931.000,00	23.400,00	3.199.499,14	0,55	3.731.500,86	539.205,81	796.525,78	0,28	6.134.474,22	0,00
Formação de Recursos Humanos	639.900,00	365.900,00	4.768,74	177.048,74	0,03	188.851,26	32.542,10	49.142,10	0,02	316.757,90	0,00
Administração de Receitas	2.534.950,00	2.994.950,00	551.581,99	2.507.721,36	0,43	487.228,64	566.712,97	771.145,45	0,27	2.223.804,55	0,00
Comunicação Social	5.934.400,00	6.734.400,00	800.745,00	6.687.782,50	1,15	46.617,50	1.348.154,14	2.090.181,72	0,74	4.644.218,28	0,00
Demais Subfunções	9.116.000,00	9.773.535,00	6.641.024,85	9.274.358,18	1,59	499.176,82	1.492.874,28	2.249.741,34	0,80	7.523.793,66	0,00
SEGURANÇA PÚBLICA	41.918.231,23	42.449.738,80	6.533.189,08	14.233.549,75	2,44	28.216.189,05	6.584.669,84	12.524.434,38	4,43	29.925.304,42	0,00
Policimento	2.467.500,00	2.991.366,05	508.259,98	1.694.932,48	0,29	1.296.433,57	785.490,99	1.055.128,80	0,37	1.936.237,25	0,00
Defesa Civil	1.529.000,00	1.536.641,52	368.853,91	897.953,66	0,15	638.687,86	93.698,04	165.695,50	0,06	1.370.946,02	0,00
Informação e Inteligência	37.921.731,23	37.921.731,23	5.656.075,19	11.640.663,61	2,00	26.281.067,62	5.705.480,81	11.303.610,08	4,00	26.618.121,15	0,00
ASSISTÊNCIA SOCIAL	22.884.606,10	26.080.474,40	3.432.612,28	11.606.147,39	1,99	14.474.327,01	3.264.451,17	6.535.918,70	2,31	19.544.555,70	0,00

MUNICÍPIO DE BERTIOGA

RELATÓRIO RESUMIDO DA EXECUÇÃO ORÇAMENTÁRIA
DEMONSTRATIVO DA EXECUÇÃO DAS DESPESAS POR FUNÇÃO/SUBFUNÇÃO
 ORÇAMENTO FISCAL E DA SEGURIDADE SOCIAL
 JANEIRO A ABRIL 2026 / BIMESTRAL MARÇO - ABRIL



RREO - Anexo II (LRF, Art.52, inciso II, alínea "c")

FUNÇÃO/SUBFUNÇÃO	DOTAÇÃO INICIAL	DOTAÇÃO ATUALIZADA (a)	DESPESAS EMPENHADAS			SALDO (c=a - b)	DESPESAS LIQUIDADAS			SALDO (e)=(a - d)	INSCRITAS EM RESTOS A PAGAR NÃO PROCESSADOS (f)
			NO BIMESTRE	ATÉ O BIMESTRE (b)	%		NO BIMESTRE	ATÉ O BIMESTRE (d)	%		
Assistência à Pessoa Idosa	593.000,00	877.480,00	(19.234,00)	457.911,20	0,08	419.568,80	94.038,20	156.648,12	0,06	720.831,88	0,00
Assistência à Criança e ao Adolescente	4.946.994,58	6.074.402,27	68.023,89	3.199.217,86	0,55	2.875.184,41	586.707,43	1.453.228,63	0,51	4.621.173,64	0,00
Assistência Comunitária	17.228.611,52	19.012.592,13	3.383.822,39	7.949.018,33	1,36	11.063.573,80	2.583.705,54	4.926.041,95	1,74	14.086.550,18	0,00
Serviços Socioassistenciais	116.000,00	116.000,00	0,00	0,00	0,00	116.000,00	0,00	0,00	0,00	116.000,00	0,00
PREVIDÊNCIA SOCIAL	77.638.500,00	77.538.500,00	1.349.739,39	63.977.225,66	10,96	13.561.274,34	10.694.690,40	21.336.399,91	7,55	56.202.100,09	0,00
Previdência do Regime Estatutário	69.835.500,00	70.085.500,00	1.192.925,37	60.048.925,37	10,29	10.036.574,63	10.054.857,80	20.173.215,69	7,14	49.912.284,31	0,00
Previdência Complementar	4.000,00	4.000,00	0,00	0,00	0,00	4.000,00	0,00	0,00	0,00	4.000,00	0,00
Administração Geral	4.545.000,00	5.479.000,00	156.814,02	3.828.300,29	0,66	1.650.699,71	631.272,13	1.142.084,87	0,40	4.336.915,13	0,00
Demais Subfunções	3.254.000,00	1.970.000,00	0,00	100.000,00	0,02	1.870.000,00	8.560,47	21.099,35	0,01	1.948.900,65	0,00
SAÚDE	193.868.047,97	216.714.146,20	56.988.590,76	133.151.833,70	22,82	83.562.312,50	23.498.072,75	53.929.096,36	19,09	162.785.049,84	0,00
Atenção Básica	31.980.063,63	35.929.883,72	4.010.720,67	11.424.010,35	1,96	24.505.873,37	5.139.800,15	8.297.433,72	2,94	27.632.450,00	0,00
Assistência Hospitalar e Ambulatorial	120.303.148,13	139.049.127,60	47.532.320,88	107.999.778,19	18,51	31.049.349,41	12.386.334,67	34.779.295,00	12,31	104.269.832,60	0,00
Suporte Profilático e Terapêutico	5.616.715,04	5.616.715,04	746.369,98	1.482.659,97	0,25	4.134.055,07	592.796,08	886.522,09	0,31	4.730.192,95	0,00
Vigilância Sanitária	5.111.400,00	4.825.286,08	625.415,12	1.079.679,13	0,19	3.745.606,95	541.511,20	924.299,20	0,33	3.900.986,88	0,00
Vigilância Epidemiológica	6.210.300,00	6.210.300,00	815.537,31	1.741.315,30	0,30	4.468.984,70	773.961,31	1.463.618,63	0,52	4.746.681,37	0,00
Alimentação e Nutrição	11.000,00	11.000,00	0,00	0,00	0,00	11.000,00	0,00	0,00	0,00	11.000,00	0,00
Administração Geral	24.635.421,17	25.071.833,76	3.258.226,80	9.424.390,76	1,62	15.647.443,00	4.063.669,34	7.577.927,72	2,68	17.493.906,04	0,00
TRABALHO	150.000,00	150.000,00	100.000,00	100.000,00	0,02	50.000,00	0,00	0,00	0,00	150.000,00	0,00

2 de 7

MUNICÍPIO DE BERTIOGA

RELATÓRIO RESUMIDO DA EXECUÇÃO ORÇAMENTÁRIA
DEMONSTRATIVO DA EXECUÇÃO DAS DESPESAS POR FUNÇÃO/SUBFUNÇÃO
 ORÇAMENTO FISCAL E DA SEGURIDADE SOCIAL
 JANEIRO A ABRIL 2026 / BIMESTRAL MARÇO - ABRIL



RREO - Anexo II (LRF, Art.52, inciso II, alínea "c")

FUNÇÃO/SUBFUNÇÃO	DOTAÇÃO INICIAL	DOTAÇÃO ATUALIZADA (a)	DESPESAS EMPENHADAS			SALDO (c=a - b)	DESPESAS LIQUIDADAS			SALDO (e)=(a - d)	INSCRITAS EM RESTOS A PAGAR NÃO PROCESSADOS (f)
			NO BIMESTRE	ATÉ O BIMESTRE (b)	%		NO BIMESTRE	ATÉ O BIMESTRE (d)	%		
Empregabilidade	150.000,00	150.000,00	100.000,00	100.000,00	0,02	50.000,00	0,00	0,00	0,00	150.000,00	0,00
EDUCAÇÃO	221.817.514,73	231.269.268,20	32.327.721,76	113.847.474,45	19,51	117.421.793,75	33.914.641,29	56.633.997,78	20,05	174.635.270,42	0,00
Ensino Fundamental	104.932.796,70	108.947.803,40	14.509.407,71	51.684.785,15	8,86	57.263.038,25	16.702.884,91	27.040.199,99	9,57	81.907.603,41	0,00
Ensino Superior	2.350.000,00	2.387.405,80	37.405,80	2.234.822,00	0,38	152.583,80	446.542,83	878.109,70	0,31	1.509.296,10	0,00
Educação Infantil	76.309.718,03	79.390.724,74	9.014.813,45	28.823.946,46	4,94	50.566.778,28	11.100.748,92	19.218.906,41	6,80	60.171.818,33	0,00
Educação de Jovens e Adultos	4.000,00	4.000,00	0,00	0,00	0,00	4.000,00	0,00	0,00	0,00	4.000,00	0,00
Educação Especial	15.377.000,00	16.720.326,90	7.103.782,88	12.722.396,16	2,18	3.997.930,74	2.292.090,00	4.829.586,58	1,71	11.890.740,32	0,00
Administração Geral	4.144.000,00	5.119.007,36	1.662.405,70	2.986.638,46	0,51	2.132.368,90	446.245,38	1.741.065,85	0,62	3.377.941,51	0,00
Demais Subfunções	18.700.000,00	18.700.000,00	(93,78)	15.394.906,22	2,64	3.305.093,78	2.926.129,25	2.926.129,25	1,04	15.773.870,75	0,00
CULTURA	7.019.702,32	6.979.702,32	43.275,00	2.346.006,37	0,40	4.633.695,95	865.274,22	1.444.836,14	0,51	5.534.866,18	0,00
Patrimônio Histórico, Artístico e Arqueológico	832.456,74	824.456,74	43.275,00	52.488,30	0,01	771.968,44	1.581,47	9.213,30	0,00	815.243,44	0,00
Difusão Cultural	6.187.245,58	6.155.245,58	0,00	2.293.518,07	0,39	3.861.727,51	863.692,75	1.435.622,84	0,51	4.719.622,74	0,00
URBANISMO	133.552.124,98	141.669.518,08	6.722.923,13	92.093.558,22	15,78	49.575.959,86	19.617.982,87	31.876.121,76	11,29	109.793.396,32	0,00
Infra-Estrutura Urbana	33.035.012,96	39.652.406,06	2.415.745,27	20.972.678,78	3,59	18.679.727,28	2.587.204,52	4.517.199,97	1,60	35.135.206,09	0,00
Serviços Urbanos	89.117.112,02	90.617.112,02	4.307.177,86	59.720.879,44	10,24	30.896.232,58	15.218.884,30	24.851.566,97	8,80	65.765.545,05	0,00
Transportes Coletivos Urbanos	11.400.000,00	11.400.000,00	0,00	11.400.000,00	1,95	0,00	1.811.894,05	2.507.354,82	0,89	8.892.645,18	0,00
HABITAÇÃO	18.000,00	50.611,23	0,00	220,00	0,00	50.391,23	0,00	0,00	0,00	50.611,23	0,00
Habitação Urbana	18.000,00	50.611,23	0,00	220,00	0,00	50.391,23	0,00	0,00	0,00	50.611,23	0,00

3 de 7



MUNICÍPIO DE BERTIOGA

RELATÓRIO RESUMIDO DA EXECUÇÃO ORÇAMENTÁRIA
DEMONSTRATIVO DA EXECUÇÃO DAS DESPESAS POR FUNÇÃO/SUBFUNÇÃO
 ORÇAMENTO FISCAL E DA SEGURIDADE SOCIAL
 JANEIRO A ABRIL 2026 / BIMESTRAL MARÇO - ABRIL

RREO - Anexo II (LRF, Art.52, inciso II, alínea "c")

R\$ CENTAVOS

FUNÇÃO/SUBFUNÇÃO	DOTAÇÃO INICIAL	DOTAÇÃO ATUALIZADA (a)	DESPESAS EMPENHADAS			SALDO (c=a - b)	DESPESAS LIQUIDADAS			SALDO (e)=(a - d)	INSCRITAS EM RESTOS A PAGAR NÃO PROCESSADOS (f)
			NO BIMESTRE	ATÉ O BIMESTRE (b)	% (b / total b)		NO BIMESTRE	ATÉ O BIMESTRE (d)	% (d / total d)		
SANEAMENTO	1.429.000,00	1.741.000,00	0,00	11.817,42	0,00	1.729.182,58	262,08	262,08	0,00	1.740.737,92	0,00
Saneamento Básico Urbano	1.429.000,00	1.741.000,00	0,00	11.817,42	0,00	1.729.182,58	262,08	262,08	0,00	1.740.737,92	0,00
GESTÃO AMBIENTAL	17.257.000,00	19.803.790,00	3.090.722,05	6.596.067,58	1,13	13.207.722,42	2.652.991,90	4.883.018,93	1,73	14.920.771,07	0,00
Preservação e Conservação Ambiental	16.697.000,00	19.243.790,00	3.078.558,85	6.297.061,92	1,08	12.946.728,08	2.525.409,78	4.755.436,81	1,68	14.488.353,19	0,00
Controle Ambiental	560.000,00	560.000,00	12.163,20	299.005,66	0,05	260.994,34	127.582,12	127.582,12	0,05	432.417,88	0,00
COMÉRCIO E SERVIÇOS	10.486.500,00	10.724.609,98	2.346.130,04	4.717.747,46	0,81	6.006.862,52	1.193.692,03	2.395.857,38	0,85	8.328.752,60	0,00
Turismo	10.486.500,00	10.724.609,98	2.346.130,04	4.717.747,46	0,81	6.006.862,52	1.193.692,03	2.395.857,38	0,85	8.328.752,60	0,00
TRANSPORTE	8.699.000,00	9.415.995,59	173.703,25	6.508.131,33	1,12	2.907.864,26	2.264.206,55	2.837.916,89	1,00	6.578.078,70	0,00
Transporte Rodoviário	8.699.000,00	9.415.995,59	173.703,25	6.508.131,33	1,12	2.907.864,26	2.264.206,55	2.837.916,89	1,00	6.578.078,70	0,00
DESPORTO E LAZER	12.983.208,89	13.104.208,89	5.928.653,42	8.481.224,62	1,45	4.622.984,27	1.623.490,19	3.837.846,49	1,36	9.266.362,40	0,00
Desporto Comunitário	12.983.208,89	13.104.208,89	5.928.653,42	8.481.224,62	1,45	4.622.984,27	1.623.490,19	3.837.846,49	1,36	9.266.362,40	0,00
ENCARGOS ESPECIAIS	45.741.953,58	52.341.953,58	17.506.378,96	41.127.388,82	7,05	11.214.564,76	19.501.555,64	35.822.139,95	12,68	16.519.813,63	0,00
Serviço de Dívida Interna	31.301.488,90	37.901.488,90	14.428.109,92	30.270.897,26	5,19	7.630.591,64	14.585.796,65	29.551.555,17	10,46	8.349.933,73	0,00
Outros Encargos Especiais	14.440.464,68	14.440.464,68	3.078.269,04	10.856.491,56	1,86	3.583.973,12	4.915.758,99	6.270.584,78	2,22	8.169.879,90	0,00
RESERVA DE CONTINGÊNCIA	4.927.617,68	4.663.299,07	0,00	0,00	0,00	4.663.299,07	0,00	0,00	0,00	4.663.299,07	0,00
DESPESAS (INTRA-ORÇAMENTÁRIAS) (II)	46.109.000,00	46.255.000,00	7.276.877,79	14.188.970,49	2,43	32.066.029,51	7.229.296,64	13.766.429,10	4,87	32.488.570,90	0,00
TOTAL (III) = (I + II)	980.098.507,48	1.038.472.636,10	166.759.345,07	583.482.391,39	100,00	454.990.244,71	152.666.093,42	282.434.553,80	100,00	756.038.082,30	0,00

4 de 7



MUNICÍPIO DE BERTIOGA

RELATÓRIO RESUMIDO DA EXECUÇÃO ORÇAMENTÁRIA
DEMONSTRATIVO DA EXECUÇÃO DAS DESPESAS POR FUNÇÃO/SUBFUNÇÃO
 ORÇAMENTO FISCAL E DA SEGURIDADE SOCIAL
 JANEIRO A ABRIL 2026 / BIMESTRAL MARÇO - ABRIL

RREO - Anexo II (LRF, Art.52, inciso II, alínea "c")

R\$ CENTAVOS

FUNÇÃO/SUBFUNÇÃO	DOTAÇÃO INICIAL	DOTAÇÃO ATUALIZADA (a)	DESPESAS EMPENHADAS			SALDO (c=a - b)	DESPESAS LIQUIDADAS			SALDO (e)=(a - d)	INSCRITAS EM RESTOS A PAGAR NÃO PROCESSADOS (f)
			NO BIMESTRE	ATÉ O BIMESTRE (b)	% (b / total b)		NO BIMESTRE	ATÉ O BIMESTRE (d)	% (d / total d)		
DESPESAS INTRA-ORÇAMENTÁRIAS (II)	46.109.000,00	46.255.000,00	7.276.877,79	14.188.970,49	2,43	32.066.029,51	7.229.296,64	13.766.429,10	4,87	32.488.570,90	0,00
LEGISLATIVA	1.300.000,00	1.300.000,00	190.457,52	368.967,55	0,06	931.032,45	190.457,52	368.967,55	0,13	931.032,45	0,00
Ação Legislativa	1.300.000,00	1.300.000,00	190.457,52	368.967,55	0,06	931.032,45	190.457,52	368.967,55	0,13	931.032,45	0,00
ESSENCIAL A JUSTIÇA	1.032.000,00	1.032.000,00	166.480,09	326.200,21	0,06	705.799,79	166.480,09	326.200,21	0,12	705.799,79	0,00
Representação Judicial e Extrajudicial	1.032.000,00	1.032.000,00	166.480,09	326.200,21	0,06	705.799,79	166.480,09	326.200,21	0,12	705.799,79	0,00
ADMINISTRAÇÃO	4.097.000,00	4.143.000,00	1.117.392,64	1.694.517,42	0,29	2.448.482,58	1.117.392,64	1.694.517,42	0,60	2.448.482,58	0,00
Administração Geral	4.097.000,00	4.143.000,00	1.117.392,64	1.694.517,42	0,29	2.448.482,58	1.117.392,64	1.694.517,42	0,60	2.448.482,58	0,00
SEGURANÇA PÚBLICA	5.000.000,00	5.000.000,00	696.058,09	1.398.496,28	0,24	3.601.503,72	696.058,09	1.398.496,28	0,50	3.601.503,72	0,00
Informação e Inteligência	5.000.000,00	5.000.000,00	696.058,09	1.398.496,28	0,24	3.601.503,72	696.058,09	1.398.496,28	0,50	3.601.503,72	0,00
ASSISTÊNCIA SOCIAL	1.391.000,00	1.391.000,00	205.003,78	409.150,66	0,07	981.849,34	205.003,78	409.150,66	0,14	981.849,34	0,00
Assistência Comunitária	1.391.000,00	1.391.000,00	205.003,78	409.150,66	0,07	981.849,34	205.003,78	409.150,66	0,14	981.849,34	0,00
PREVIDÊNCIA SOCIAL	410.000,00	510.000,00	100.000,00	510.000,00	0,09	0,00	52.418,85	87.458,61	0,03	422.541,39	0,00
Administração Geral	410.000,00	510.000,00	100.000,00	510.000,00	0,09	0,00	52.418,85	87.458,61	0,03	422.541,39	0,00
SAÚDE	8.237.000,00	8.237.000,00	1.158.305,78	2.301.647,80	0,39	5.935.352,20	1.158.305,78	2.301.647,80	0,81	5.935.352,20	0,00
Atenção Básica	2.253.000,00	2.253.000,00	302.302,59	601.323,41	0,10	1.651.676,59	302.302,59	601.323,41	0,21	1.651.676,59	0,00
Assistência Hospitalar e Ambulatorial	2.190.000,00	2.190.000,00	299.614,84	595.607,44	0,10	1.594.392,56	299.614,84	595.607,44	0,21	1.594.392,56	0,00
Suporte Profilático e Terapêutico	206.000,00	206.000,00	17.509,40	35.121,21	0,01	170.878,79	17.509,40	35.121,21	0,01	170.878,79	0,00
Vigilância Sanitária	487.000,00	487.000,00	70.066,15	140.012,67	0,02	346.987,33	70.066,15	140.012,67	0,05	346.987,33	0,00

5 de 7



MUNICÍPIO DE BERTIOGA

RELATÓRIO RESUMIDO DA EXECUÇÃO ORÇAMENTÁRIA
DEMONSTRATIVO DA EXECUÇÃO DAS DESPESAS POR FUNÇÃO/SUBFUNÇÃO
 ORÇAMENTO FISCAL E DA SEGURIDADE SOCIAL
 JANEIRO A ABRIL 2026 / BIMESTRAL MARÇO - ABRIL

RREO - Anexo II (LRF, Art.52, inciso II, alínea "c")

R\$ CENTAVOS

FUNÇÃO/SUBFUNÇÃO	DOTAÇÃO INICIAL	DOTAÇÃO ATUALIZADA (a)	DESPESAS EMPENHADAS			SALDO (c=a - b)	DESPESAS LIQUIDADAS			SALDO (e)=(a - d)	INSCRITAS EM RESTOS A PAGAR NÃO PROCESSADOS (f)
			NO BIMESTRE	ATÉ O BIMESTRE (b)	% (b / total b)		NO BIMESTRE	ATÉ O BIMESTRE (d)	% (d / total d)		
Vigilância Epidemiológica	259.000,00	259.000,00	32.498,57	64.933,55	0,01	194.066,45	32.498,57	64.933,55	0,02	194.066,45	0,00
Administração Geral	2.842.000,00	2.842.000,00	436.314,23	864.649,52	0,15	1.977.350,48	436.314,23	864.649,52	0,31	1.977.350,48	0,00
EDUCAÇÃO	20.145.000,00	20.145.000,00	2.881.982,23	5.765.701,23	0,99	14.379.298,77	2.881.982,23	5.765.701,23	2,04	14.379.298,77	0,00
Ensino Fundamental	12.135.000,00	12.135.000,00	1.722.375,05	3.450.686,23	0,59	8.684.313,77	1.722.375,05	3.450.686,23	1,22	8.684.313,77	0,00
Educação Infantil	7.810.000,00	7.810.000,00	1.136.135,38	2.270.359,10	0,39	5.539.640,90	1.136.135,38	2.270.359,10	0,80	5.539.640,90	0,00
Administração Geral	200.000,00	200.000,00	23.471,80	44.655,90	0,01	155.344,10	23.471,80	44.655,90	0,02	155.344,10	0,00
URBANISMO	2.025.000,00	2.025.000,00	278.110,26	553.447,29	0,09	1.471.552,71	278.110,26	553.447,29	0,20	1.471.552,71	0,00
Infra-Estrutura Urbana	1.437.000,00	1.437.000,00	191.412,61	382.842,92	0,07	1.054.157,08	191.412,61	382.842,92	0,14	1.054.157,08	0,00
Serviços Urbanos	588.000,00	588.000,00	86.697,65	170.604,37	0,03	417.395,63	86.697,65	170.604,37	0,06	417.395,63	0,00
GESTÃO AMBIENTAL	1.686.000,00	1.686.000,00	268.156,30	532.659,35	0,09	1.153.340,65	268.156,30	532.659,35	0,19	1.153.340,65	0,00
Preservação e Conservação Ambiental	1.686.000,00	1.686.000,00	268.156,30	532.659,35	0,09	1.153.340,65	268.156,30	532.659,35	0,19	1.153.340,65	0,00
COMÉRCIO E SERVIÇOS	309.000,00	309.000,00	46.018,90	91.691,80	0,02	217.308,20	46.018,90	91.691,80	0,03	217.308,20	0,00
Turismo	309.000,00	309.000,00	46.018,90	91.691,80	0,02	217.308,20	46.018,90	91.691,80	0,03	217.308,20	0,00
DESPORTO E LAZER	475.000,00	475.000,00	168.912,20	236.490,90	0,04	238.509,10	168.912,20	236.490,90	0,08	238.509,10	0,00
Desporto Comunitário	475.000,00	475.000,00	168.912,20	236.490,90	0,04	238.509,10	168.912,20	236.490,90	0,08	238.509,10	0,00
ENCARGOS ESPECIAIS	2.000,00	2.000,00	0,00	0,00	0,00	2.000,00	0,00	0,00	0,00	2.000,00	0,00
Serviço da Dívida Interna	2.000,00	2.000,00	0,00	0,00	0,00	2.000,00	0,00	0,00	0,00	2.000,00	0,00

FONTE: SMARapd Informática Ltda

Unidade Responsável:

22/05/2026 10:15:36

6 de 7



MUNICÍPIO DE BERTIOGA

RELATÓRIO RESUMIDO DA EXECUÇÃO ORÇAMENTÁRIA
DEMONSTRATIVO DA EXECUÇÃO DAS DESPESAS POR FUNÇÃO/SUBFUNÇÃO
 ORÇAMENTO FISCAL E DA SEGURIDADE SOCIAL
 JANEIRO A ABRIL 2026 / BIMESTRAL MARÇO - ABRIL

RREO - Anexo II (LRF, Art.52, inciso II, alínea "c")

R\$ CENTAVOS

MARCELO HELENO
 VILARES:17336693881
 Assinado de forma digital por
 MARCELO HELENO
 VILARES:17336693881
 Dados: 2026.05.27 09:27:12 -03'00'

MARCELO HELENO VILARES
 PREFEITO DO MUNICÍPIO

ROBERTO CASSIANO
 GUEDES:24840993807
 Assinado de forma digital por
 ROBERTO CASSIANO
 GUEDES:24840993807
 Dados: 2026.05.27 09:05:49 -03'00'

ROBERTO CASSIANO GUEDES
 SECRETÁRIO MUNICIPAL DA FAZENDA

ANDRESSA RODRIGUES LERNE
 GOUVEIA:39915456832
 Assinado de forma digital por
 ANDRESSA RODRIGUES LERNE
 GOUVEIA:39915456832
 Dados: 2026.05.27 08:37:34 -03'00'

ANDRESSA R. LERNE GOUVEIA
 CONTADORA
 CRC 308580/O



MUNICÍPIO DE BERTIOGA

RELATÓRIO RESUMIDO DA EXECUÇÃO ORÇAMENTÁRIA
DEMONSTRATIVO DA RECEITA CORRENTE LÍQUIDA
ORÇAMENTO FISCAL E DA SEGURIDADE SOCIAL
JANEIRO A ABRIL 2026 / BIMESTRAL MARÇO - ABRIL

ANEXO III da LRF

R\$ Centavos

Table with columns: ESPECIFICAÇÃO, MAI/25, JUN/25, JUL/25, AGO/25, SET/25, OUT/25, NOV/25, DEZ/25, JAN/26, FEV/26, MAR/26, ABR/26, TOTAL (ÚLT. 12 M.), PREVISÃO ATUALIZADA. Rows include RECEITAS CORRENTES (I), RECEITAS CORRENTES OBRIGATORIAS, DEDUÇÕES (II), and RECEITA CORRENTE LÍQUIDA (III) = (I - II).

FONTE: SMARapd Informática Ltda

Unidade Responsável:

Emissão: 22/05/2026 10:34:49



MUNICÍPIO DE BERTIOGA

RELATÓRIO RESUMIDO DA EXECUÇÃO ORÇAMENTÁRIA
DEMONSTRATIVO DA RECEITA CORRENTE LÍQUIDA
ORÇAMENTO FISCAL E DA SEGURIDADE SOCIAL
JANEIRO A ABRIL 2026 / BIMESTRAL MARÇO - ABRIL

ANEXO III da LRF

R\$ Centavos

MARCELO HELENO Vilares:1733669381
Assinado de forma digital por MARCELO HELENO
Dados: 2026.05.27 09:27:36 -03'00'

MARCELO HELENO VILARES
PREFEITO DO MUNICÍPIO

ROBERTO CASSIANO GUEDES:24840993807
Assinado de forma digital por ROBERTO CASSIANO GUEDES:24840993807
Dados: 2026.05.27 09:06:07 -03'00'

ROBERTO CASSIANO GUEDES
SECRETÁRIO MUNICIPAL DA FAZENDA

ANDRESSA RODRIGUES LERNE:39915456832
Assinado de forma digital por ANDRESSA RODRIGUES LERNE
Dados: 2026.05.27 08:37:51 -03'00'

ANDRESSA R. LERNE GOUVEIA
CONTADORA
CRC 308580/O



MUNICÍPIO DE BERTIOGA

RELATÓRIO RESUMIDO DA EXECUÇÃO ORÇAMENTÁRIA
DEMONSTRATIVO DAS RECEITAS E DESPESAS PREVIDENCIÁRIAS DO REGIME PRÓPRIO DE PREVIDÊNCIA DOS SERVIDORES
PLANO FINANCEIRO
REGIME PRÓPRIO DE PREVIDÊNCIA DOS SERVIDORES - RPPS
JANEIRO A ABRIL 2026 / BIMESTRAL MARÇO - ABRIL

RREO Anexo IV (LRF, Art. 53, inciso II)

R\$ Centavos

FUNDO EM CAPITALIZAÇÃO (PLANO PREVIDENCIÁRIO)		
RECEITAS PREVIDENCIÁRIAS - RPPS (FUNDO DE CAPITALIZAÇÃO)	PREVISÃO ATUALIZADA	RECEITAS REALIZADAS
		Até o Bimestre 2026
RECEITAS CORRENTES (I)	149.502.000,00	27.037.570,82
Receita de Contribuições dos Segurados	34.855.000,00	6.071.916,97
Ativo	28.177.000,00	5.331.986,04
Inativo	6.020.000,00	710.450,81
Pensionista	658.000,00	29.480,12
Receita de Contribuições Patronais	44.360.000,00	8.256.929,92
Ativo	44.360.000,00	8.256.929,92
Inativo	0,00	0,00
Pensionista	0,00	0,00
Receita Patrimonial	69.300.000,00	11.485.923,12
Receitas Imobiliárias	0,00	0,00
Receitas de Valores Mobiliários	69.300.000,00	11.485.923,12
Outras Receitas Patrimoniais	0,00	0,00
Receita de Serviços	0,00	0,00
Outras Receitas Correntes	987.000,00	1.222.800,81
Compensação Financeira Entre os Regimes	965.000,00	1.218.179,70
Receita de Aportes Periódicos para Amortização de Déficit Atuarial do RPPS (II)	0,00	0,00
Demais Receitas Correntes	22.000,00	4.621,11
RECEITAS DE CAPITAL (III)	0,00	0,00
Alienação de Bens, Direitos e Ativos	0,00	0,00
Amortização de Empréstimos	0,00	0,00
Outras Receitas de Capital	0,00	0,00
TOTAL DAS RECEITAS DO FUNDO EM CAPITALIZAÇÃO - (IV) = (I + III - II)	149.502.000,00	27.037.570,82

FUNDO EM CAPITALIZAÇÃO (PLANO PREVIDENCIÁRIO)					
DESPESAS PREVIDENCIÁRIAS - RPPS (FUNDO DE CAPITALIZAÇÃO)	DOTAÇÃO ATUALIZADA	DESPESAS EMPENHADAS	DESPESAS LIQUIDADAS	DESPESAS PAGAS	INSCRITAS EM RESTOS A PAGAR NÃO PROCESSADOS
		Até o Bimestre	Até o Bimestre	Até o Bimestre	Em
		2026	2026	2026	2026
Benefícios	66.750.500,00	57.582.077,09	19.407.162,29	19.407.162,29	0,00
Aposentadorias	59.600.000,00	50.507.077,09	17.265.323,51	17.265.323,51	0,00
Pensões por Morte	7.150.500,00	7.075.000,00	2.141.838,78	2.141.838,78	0,00
Outras Despesas Previdenciárias	4.492.000,00	399.180,00	150.732,68	150.732,68	0,00
Compensação Financeira Entre os Regimes	0,00	0,00	0,00	0,00	0,00
Demais Despesas Previdenciárias	4.492.000,00	399.180,00	150.732,68	150.732,68	0,00
TOTAL DAS DESPESAS DO FUNDO EM CAPITALIZAÇÃO (V)	71.242.500,00	57.981.257,09	19.557.894,97	19.557.894,97	0,00

RESULTADO PREVIDENCIÁRIO - FUNDO EM CAPITALIZAÇÃO (VI) = (IV - V)	78.259.500,00	(30.943.686,27)	7.479.675,85	7.479.675,85	0,00
--	----------------------	------------------------	---------------------	---------------------	-------------

RECURSOS RPPS ARRECADADOS EM EXERCÍCIOS ANTERIORES	PREVISÃO ORÇAMENTÁRIA
VALOR	0,00

RESERVA ORÇAMENTÁRIA DO RPPS	PREVISÃO ORÇAMENTÁRIA
VALOR	85.821.000,00

APORTES DE RECURSOS PARA O FUNDO EM CAPITALIZAÇÃO DO RPPS	APORTES REALIZADOS
Plano de Amortização - Contribuição Patronal Suplementar	0,00
Plano de Amortização - Aporte Periódico de Valores Predefinidos	0,00
Outros Aportes para o RPPS	0,00
Recursos para Cobertura de Déficit Financeiro	0,00



MUNICÍPIO DE BERTIOGA

RELATÓRIO RESUMIDO DA EXECUÇÃO ORÇAMENTÁRIA
 DEMONSTRATIVO DAS RECEITAS E DESPESAS PREVIDENCIÁRIAS DO REGIME PRÓPRIO DE PREVIDÊNCIA DOS SERVIDORES
 PLANO FINANCEIRO
 REGIME PRÓPRIO DE PREVIDÊNCIA DOS SERVIDORES - RPPS
 JANEIRO A ABRIL 2026 / BIMESTRAL MARÇO - ABRIL

RREO Anexo IV (LRF, Art. 53, inciso II)

R\$ Centavos

BENS E DIREITOS DO RPPS (FUNDO EM CAPITALIZAÇÃO)	SALDO EM	
	2026	
Caixa e Equivalentes de Caixa		348.545,99
Investimentos e Aplicações		1.050.286.494,79
Outros Bens e Direitos		0,00

FUNDO EM REPARTIÇÃO (PLANO FINANCEIRO)			
RECEITAS PREVIDENCIÁRIAS - RPPS (FUNDO EM REPARTIÇÃO)	PREVISÃO ATUALIZADA	RECEITAS REALIZADAS	
		Até o Bimestre 2026	
RECEITAS CORRENTES (VII)	8.502.590,00	5.931.137,61	
Receita de Contribuições dos Segurados	7.068.570,00	2.324.395,14	
Ativo	312.840,00	2.301.118,00	
Inativo	6.748.400,00	21.863,30	
Pensionista	7.330,00	1.413,84	
Receita de Contribuições Patronais	405.910,00	3.580.578,09	
Ativo	405.910,00	3.580.578,09	
Inativo	0,00	0,00	
Pensionista	0,00	0,00	
Receita Patrimonial	909.900,00	0,00	
Receitas Imobiliárias	0,00	0,00	
Receitas de Valores Mobiliários	909.900,00	0,00	
Outras Receitas Patrimoniais	0,00	0,00	
Receita de Serviços	0,00	0,00	
Outras Receitas Correntes	118.210,00	26.164,38	
Compensação Previdenciária entre os regimes	117.100,00	26.164,38	
Demais Receitas Correntes	1.110,00	0,00	
RECEITAS DE CAPITAL (VIII)	0,00	0,00	
Alienação de Bens, Direitos e Ativos	0,00	0,00	
Amortização de Empréstimos	0,00	0,00	
Outras Receitas de Capital	0,00	0,00	
TOTAL DAS RECEITAS DO FUNDO EM REPARTIÇÃO (IX) = (VII + VIII)	8.502.590,00	5.931.137,61	

FUNDO EM REPARTIÇÃO (PLANO FINANCEIRO)					
DESPESAS PREVIDENCIÁRIAS - RPPS (FUNDO DE REPARTIÇÃO)	DOTAÇÃO ATUALIZADA	DESPESAS EMPENHADAS	DESPESAS LIQUIDADAS	DESPESAS PAGAS	INSCRITAS EM RESTOS A PAGAR NÃO PROCESSADOS
		Até o Bimestre 2026	Até o Bimestre 2026	Até o Bimestre 2026	Em 2026
Benefícios	784.000,00	784.000,00	420.850,75	420.850,75	0,00
Aposentadorias	630.000,00	630.000,00	359.240,55	359.240,55	0,00
Pensões por Morte	154.000,00	154.000,00	61.610,20	61.610,20	0,00
Outras Despesas Previdenciárias	13.000,00	13.000,00	11.337,08	11.337,08	0,00
Compensação Financeira entre os regimes	0,00	0,00	0,00	0,00	0,00
Demais Despesas Previdenciárias	13.000,00	13.000,00	11.337,08	11.337,08	0,00
TOTAL DAS DESPESAS DO FUNDO EM REPARTIÇÃO (X)	797.000,00	797.000,00	432.187,83	432.187,83	0,00

RESULTADO PREVIDENCIÁRIO - FUNDO EM REPARTIÇÃO (XI) = (IX - X)	7.705.590,00	5.134.137,61	5.498.949,78	5.498.949,78	0,00
---	---------------------	---------------------	---------------------	---------------------	-------------

APORTES DE RECURSOS PARA O FUNDO EM REPARTIÇÃO DO RPPS	APORTES REALIZADOS	
Recursos para Cobertura de Insuficiências Financeiras		0,00
Recursos para Formação de Reserva		0,00

BENS E DIREITOS DO RPPS (FUNDO EM REPARTIÇÃO)	SALDO EM	
	2026	
Caixa e Equivalentes de Caixa		124.768,05
Investimentos e Aplicações		12.798.883,46
Outros Bens e Direitos		0,00



MUNICÍPIO DE BERTIOGA

RELATÓRIO RESUMIDO DA EXECUÇÃO ORÇAMENTÁRIA
 DEMONSTRATIVO DAS RECEITAS E DESPESAS PREVIDENCIÁRIAS DO REGIME PRÓPRIO DE PREVIDÊNCIA DOS SERVIDORES
 PLANO FINANCEIRO
 REGIME PRÓPRIO DE PREVIDÊNCIA DOS SERVIDORES - RPPS
 JANEIRO A ABRIL 2026 / BIMESTRAL MARÇO - ABRIL

RREO Anexo IV (LRF, Art. 53, inciso II)

R\$ Centavos

ADMINISTRAÇÃO DO REGIME PRÓPRIO DE PREVIDÊNCIA DOS SERVIDORES - RPPS		
RECEITAS DA ADMINISTRAÇÃO - RPPS	PREVISÃO ATUALIZADA	RECEITAS REALIZADAS
		Até o Bimestre 2026
Receitas Correntes	6.944.910,00	1.701.747,99
TOTAL DAS RECEITAS DA ADMINISTRAÇÃO RPPS (XII)	6.944.910,00	1.701.747,99

ADMINISTRAÇÃO DO REGIME PRÓPRIO DE PREVIDÊNCIA DOS SERVIDORES - RPPS					
DESPESAS DA ADMINISTRAÇÃO - RPPS	DOTAÇÃO ATUALIZADA	DESPESAS EMPENHADAS	DESPESAS LIQUIDADAS	DESPESAS PAGAS	INSCRITAS EM RESTOS A PAGAR NÃO PROCESSADOS
		Até o Bimestre 2026	Até o Bimestre 2026	Até o Bimestre 2026	Em 2026
DESPESAS CORRENTES (XIII)	5.539.000,00	4.508.968,57	1.325.678,69	1.318.374,77	0,00
Pessoal e Encargos Sociais	3.835.000,00	3.169.000,00	796.300,94	788.997,02	0,00
Demais Despesas Correntes	1.704.000,00	1.339.968,57	529.377,75	529.377,75	0,00
Despesas de Capital (XIV)	450.000,00	0,00	0,00	0,00	0,00
TOTAL DAS DESPESAS DA ADMINISTRAÇÃO RPPS (XV) = (XIII + XIV)	5.989.000,00	4.508.968,57	1.325.678,69	1.318.374,77	0,00
RESULTADO DA ADMINISTRAÇÃO RPPS (XVI) = (XII - XV)	955.910,00	(2.807.220,58)	376.069,30	383.373,22	0,00

BENS E DIREITOS DO RPPS - ADMINISTRAÇÃO DO RPPS	SALDO EM	
	2026	
Caixa e Equivalentes de Caixa		40.220,02
Investimentos e Aplicações		3.238.907,65
Outros Bens e Direitos		0,00

BENEFÍCIOS PREVIDENCIÁRIOS MANTIDOS PELO TESOURO		
RECEITAS PREVIDENCIÁRIAS (BENEFÍCIOS MANTIDOS PELO TESOURO)	PREVISÃO ATUALIZADA	RECEITAS REALIZADAS
		Até o Bimestre 2026
Contribuições dos Servidores	0,00	0,00
Demais Receitas Previdenciárias	0,00	0,00
T O T A L D A S R E C E I T A S (BENEFÍCIOS MANTIDOS PELO TESOURO) (XVII)	0,00	0,00

BENEFÍCIOS PREVIDENCIÁRIOS MANTIDOS PELO TESOURO					
DESPESAS PREVIDENCIÁRIAS (BENEFÍCIOS MANTIDOS PELO TESOURO)	DOTAÇÃO ATUALIZADA	DESPESAS EMPENHADAS	DESPESAS LIQUIDADAS	DESPESAS PAGAS	INSCRITAS EM RESTOS A PAGAR NÃO PROCESSADOS
		Até o Bimestre 2026	Até o Bimestre 2026	Até o Bimestre 2026	Em 2026
Aposentadorias	0,00	0,00	0,00	0,00	0,00
Pensões	0,00	0,00	0,00	0,00	0,00
Outras Despesas Previdenciárias	0,00	0,00	0,00	0,00	0,00
TOTAL DAS DESPESAS (BENEFÍCIOS MANTIDOS PELO TESOURO) (XVIII)	0,00	0,00	0,00	0,00	0,00
RESULTADO DOS BENEFÍCIOS MANTIDOS PELO TESOURO (XIX) = (XVII - XVIII)	0,00	0,00	0,00	0,00	0,00

CER95412 FONTE: SMARapd Informática Ltda

Unidade Responsável: UG CONSOLIDADORA

Emissão: 22/05/2026 11:30:41

MARCELO HELENO VILARES:17336693881
 Assinado de forma digital por MARCELO HELENO VILARES:17336693881
 Dados: 2026.05.27 09:32:06 -03'00'

ROBERTO CASSIANO GUEDES:24840993807
 Assinado de forma digital por ROBERTO CASSIANO GUEDES:24840993807
 Dados: 2026.05.27 09:06:20 -03'00'

ANDRESSA RODRIGUES LERNE GOUVEIA:39915456832
 Assinado de forma digital por ANDRESSA RODRIGUES LERNE GOUVEIA:39915456832
 Dados: 2026.05.27 08:38:16 -03'00'

MARCELO HELENO VILARES
 PREFEITO DO MUNICÍPIO

ROBERTO CASSIANO GUEDES
 SECRETÁRIO MUNICIPAL DA FAZENDA

ANDRESSA R. LERNE GOUVEIA
 CONTADORA
 CRC 308580/O



MUNICÍPIO DE BERTIOGA

RELATÓRIO RESUMIDO DA EXECUÇÃO ORÇAMENTÁRIA
DEMONSTRATIVO DO RESULTADO PRIMÁRIO E NOMINAL
ORÇAMENTOS FISCAL E DA SEGURIDADE SOCIAL
JANEIRO A ABRIL 2026 / BIMESTRAL MARÇO - ABRIL

RREO - ANEXO VI (LRF, Art. 53, inciso III)

R\$ CENTAVOS

RECEITAS PRIMÁRIAS	ACIMA DA LINHA	Grupo	
		PREVISÃO ATUALIZADA	ATÉ O BIMESTRE / 2026
			RECEITAS REALIZADAS (a)
RECEITAS CORRENTES (EXCETO FONTES RPPS) (I)		891.569.986,87	354.650.008,70
Impostos, Taxas e Contribuições de Melhoria		489.067.326,90	222.097.018,91
IPTU		232.993.000,00	128.069.962,88
ISS		55.759.000,00	21.796.289,89
ITBI		97.779.326,90	31.695.929,92
IRRF		57.300.000,00	17.573.942,25
Outros Impostos, Taxas e Contribuições de Melhoria		45.236.000,00	22.960.893,97
Contribuições		16.140.000,00	5.629.264,73
Receita Patrimonial		20.541.000,00	9.264.047,88
Aplicações Financeiras (II)		19.980.000,00	8.560.258,59
Outras Receitas Patrimoniais		561.000,00	713.789,29
Transferências Correntes		354.844.659,97	113.575.482,92
Cota-Parte do FPM		63.000.000,00	20.300.146,50
Cota-Parte do ICMS		52.000.000,00	17.962.774,12
Cota-Parte do IPVA		15.200.000,00	10.327.732,70
Cota-Parte do ITR		7.200,00	567,20
Transferências da LC 61/1989		377.600,00	132.146,31
Transferências do FUNDEB		83.000.000,00	28.952.843,15
Outras Transferências Correntes		141.259.859,97	35.899.272,94
Demais Receitas Correntes		10.977.000,00	4.084.194,26
Outras Receitas Financeiras (III)		0,00	0,00
Receitas Correntes Restantes		10.977.000,00	4.084.194,26
RECEITAS PRIMÁRIAS CORRENTES (EXCETO FONTES RPPS) (IV) = [I - (II + III)]		871.589.986,87	346.099.750,11
RECEITAS PRIMÁRIAS CORRENTES (COM FONTES RPPS) (V)		94.739.600,00	23.184.533,30
RECEITAS NÃO PRIMÁRIAS CORRENTES (COM FONTES RPPS) (VI)		70.209.900,00	11.485.923,12
RECEITAS DE CAPITAL (EXCETO FONTES RPPS) (VII)		19.778.519,44	8.226.234,67
Operações de Crédito (VIII)		9.971.114,11	2.128.692,56
Amortização de Empréstimos (IX)		0,00	0,00
Alienação de Bens		0,00	0,00
Receitas de Alienação de Investimentos Temporários (X)		0,00	0,00
Receitas de Alienação de Investimentos Permanentes (XI)		0,00	0,00
Outras Alienações de Bens		0,00	0,00
Transferências de Capital		9.807.405,33	6.097.542,11
Convênios		7.796.157,67	3.593.625,81
Outras Transferências de Capital		2.011.247,66	2.503.916,30
Outras Receitas de Capital		0,00	0,00
Outras Receitas de Capital Não Primárias (XII)		0,00	0,00
Outras Receitas de Capital Primárias		0,00	0,00
RECEITAS PRIMÁRIAS DE CAPITAL (EXCETO FONTES RPPS) (XIII) = [VII - (VIII + IX + X + XI + XII)]		9.807.405,33	6.097.542,11
RECEITAS PRIMÁRIAS DE CAPITAL (COM FONTES RPPS) (XIV)		0,00	0,00
RECEITAS NÃO PRIMÁRIAS DE CAPITAL (COM FONTES RPPS) (XV)		0,00	0,00
RECEITA PRIMÁRIA TOTAL (XVI) = (IV + V + XIII + XIV)		976.136.992,20	375.381.825,52
RECEITA PRIMÁRIA TOTAL (EXCETO FONTES RPPS) (XVII) = (IV + XIII)		881.397.392,20	352.197.292,22



MUNICÍPIO DE BERTIOGA

RELATÓRIO RESUMIDO DA EXECUÇÃO ORÇAMENTÁRIA
DEMONSTRATIVO DO RESULTADO PRIMÁRIO E NOMINAL
 ORÇAMENTOS FISCAL E DA SEGURIDADE SOCIAL
 JANEIRO A ABRIL 2026 / BIMESTRAL MARÇO - ABRIL

RREO - ANEXO VI (LRF, Art. 53, inciso III)

R\$ CENTAVOS

DESPESAS PRIMÁRIAS	DOTAÇÃO ATUALIZADA	ATÉ O BIMESTRE / 2026					
		DESPESAS EMPENHADAS	DESPESAS LIQUIDADAS	DESPESAS PAGAS (a)	RESTOS A PAGAR PROCESSADOS PAGOS (b)	RESTOS A PAGAR NÃO PROCESSADOS	
						LIQUIDADOS	PAGOS (c)
DESPESAS CORRENTES (EXCETO FONTES RPPS) (XVIII)	886.197.206,08	483.515.611,55	244.749.466,85	229.542.573,27	12.270.279,88	30.229.095,73	30.109.257,39
Pessoal e Encargos Sociais	376.349.516,16	105.433.399,55	105.286.917,97	101.180.053,90	4.176.728,50	65.649,05	65.649,05
Juros e Encargos da Dívida (XIX)	19.292.908,70	15.807.607,38	15.433.745,53	15.433.745,53	0,00	0,00	0,00
Outras Despesas Correntes	490.554.781,22	362.274.604,62	124.028.803,35	112.928.773,84	8.093.551,38	30.163.446,68	30.043.608,34
Transferências Constitucionais e Legais	0,00	0,00	0,00	0,00	0,00	0,00	0,00
Demais Despesas Correntes	490.554.781,22	362.274.604,62	124.028.803,35	112.928.773,84	8.093.551,38	30.163.446,68	30.043.608,34
DESPESAS PRIMÁRIAS CORRENTES (EXCETO FONTES RPPS) (XX) = (XVIII - XIX)	866.904.297,38	467.708.004,17	229.315.721,32	214.108.827,74	12.270.279,88	30.229.095,73	30.109.257,39
DESPESAS PRIMÁRIAS CORRENTES (COM FONTES RPPS) (XXI)	77.578.500,00	64.487.225,66	21.423.858,52	21.416.554,60	0,00	0,00	0,00
DESPESAS NÃO PRIMÁRIAS CORRENTES (COM FONTES RPPS) (XXII)	0,00	0,00	0,00	0,00	0,00	0,00	0,00
DESPESAS DE CAPITAL (EXCETO FONTES RPPS) (XXIII)	69.583.630,95	35.479.554,18	16.261.228,43	16.177.541,89	1.471.147,28	16.221.938,47	15.988.878,47
Investimentos	50.973.050,75	21.016.264,30	2.143.418,79	2.059.732,25	1.471.147,28	16.221.938,47	15.988.878,47
Inversões Financeiras	0,00	0,00	0,00	0,00	0,00	0,00	0,00
Concessão de Empréstimos e Financiamentos (XXIV)	0,00	0,00	0,00	0,00	0,00	0,00	0,00
Aquisição de Título de Capital já Integralizado (XXV)	0,00	0,00	0,00	0,00	0,00	0,00	0,00
Aquisição de Título de Crédito (XXVI)	0,00	0,00	0,00	0,00	0,00	0,00	0,00
Demais Inversões Financeiras	0,00	0,00	0,00	0,00	0,00	0,00	0,00
Amortização da Dívida (XXVII)	18.610.580,20	14.463.289,88	14.117.809,64	14.117.809,64	0,00	0,00	0,00
DESPESAS PRIMÁRIAS DE CAPITAL (EXCETO FONTES RPPS) (XXVIII) = [XXIII - (XXIV + XXV + XXVI + XXVII)]	50.973.050,75	21.016.264,30	2.143.418,79	2.059.732,25	1.471.147,28	16.221.938,47	15.988.878,47
RESERVA DE CONTINGÊNCIA (XXIX)	4.663.299,07	0,00	0,00	0,00	0,00	0,00	0,00
DESPESAS PRIMÁRIAS DE CAPITAL (COM FONTES RPPS) (XXX)	450.000,00	0,00	0,00	0,00	0,00	0,00	0,00
DESPESAS NÃO PRIMÁRIAS DE CAPITAL (COM FONTES RPPS) (XXXI)	0,00	0,00	0,00	0,00	0,00	0,00	0,00
DESPESA PRIMÁRIA TOTAL (XXII) = (XX + XXI + XXVIII + XXIX + XXX) = (XX + XXVIII + XXXI)	1.000.569.147,20	553.211.494,13	252.882.998,63	237.585.114,59	13.741.427,16	46.451.034,20	46.098.135,86
DESPESA PRIMÁRIA TOTAL (EXCETO FONTES RPPS) (XXXII) = (XX + XXVIII + XXXI)	922.540.647,20	488.724.268,47	231.459.140,11	216.168.559,99	13.741.427,16	46.451.034,20	46.098.135,86
RESULTADO PRIMÁRIO (COM RPPS) - Acima da Linha (XXXIV) = [XVIa - (XXXIIa + XXXIIb + XXXIIc)]				77.957.147,91			
RESULTADO PRIMÁRIO (SEM RPPS) - Acima da Linha (XXXV) = [XVIa - (XXXIIa + XXXIIb + XXXIIc)]				76.189.169,21			
META FISCAL PARA O RESULTADO PRIMÁRIO						VALOR CORRENTE	
Meta fixada no Anexo de Metas Fiscais da LDO para o exercício de referência							66.718.380,00
JUROS NOMINAIS						ATÉ O BIMESTRE / 2026	
Juros, Encargos e Variações Monetárias Ativos (Exceto RPPS) (XXXVI)							8.550.258,59
Juros, Encargos e Variações Monetárias Passivos (Exceto RPPS) (XXXVII)							15.807.607,38
RESULTADO NOMINAL (SEM RPPS) - Acima da Linha (XXXVIII) = XXXV + (XXXVI - XXXVII)							68.931.820,42
ABAIXO DA LINHA							
CÁLCULO DO RESULTADO NOMINAL						SALDO	
					Em 31/Dez/2025 (a)	ATÉ O BIMESTRE / 2026 (b)	
DÍVIDA CONSOLIDADA (XXXIX)					295.472.652,52	283.857.397,29	
DEDUÇÕES (XL)					158.776.347,83	229.245.158,86	
Disponibilidade de Caixa					158.776.347,83	229.245.158,86	
Disponibilidade de Caixa Bruta					177.814.927,37	235.859.814,38	
(-) Restos a Pagar Processados (XLI)					13.742.336,26	352.899,37	
(-) Depósitos Restituíveis e Valores Vinculados					5.296.243,28	6.261.756,15	
Demais Haveres Financeiros					0,00	0,00	
DÍVIDA CONSOLIDADA LÍQUIDA (XLII) = (XXXIX - XL)					136.696.304,69	54.612.238,43	
RESULTADO NOMINAL (SEM RPPS) - Abaixo da Linha (XLIII) = (XLIIa - XLIIb)						82.084.066,26	
META FISCAL PARA O RESULTADO NOMINAL						VALOR CORRENTE	
Meta fixada no Anexo de Metas Fiscais da LDO para o exercício de referência							24.200.000,00



MUNICÍPIO DE BERTIOGA

RELATÓRIO RESUMIDO DA EXECUÇÃO ORÇAMENTÁRIA
DEMONSTRATIVO DO RESULTADO PRIMÁRIO E NOMINAL
 ORÇAMENTOS FISCAL E DA SEGURIDADE SOCIAL
 JANEIRO A ABRIL 2026 / BIMESTRAL MARÇO - ABRIL

RREO - ANEXO VI (LRF, Art. 53, inciso III)

R\$ CENTAVOS

AJUSTE METODOLÓGICO	ATÉ O BIMESTRE / 2026
VARIAÇÃO DO SALDO DE RPP (XLIV) = (XLIIb - XLIIa)	(13.389.436,89)
RECEITA DE ALIENAÇÃO DE INVESTIMENTOS PERMANENTES (XLV) = (XI)	0,00
VARIAÇÃO CAMBIAL (XLVI)	0,00
VARIAÇÃO DO SALDO DE PRECATORIOS INTEGRANTES DA DC (XLVII)	0,00
VARIAÇÃO DO SALDO DAS DEMAIS OBRIGAÇÕES INTEGRANTES DA DC (XLVIII)	0,00
OUTROS AJUSTES (XLIX)	0,00
RESULTADO NOMINAL (SEM RPPS) AJUSTADO - Abaixo da Linha (L) = [XLIII + (XLIV - XLV - XLVI + XLVII + XLVIII)] +/- (XLIX)	68.694.629,37
RESULTADO PRIMÁRIO (SEM RPPS) - Abaixo da Linha (LI) = (L) - (XXXVI - XXXVII)	75.951.978,16

INFORMAÇÕES ADICIONAIS	PREVISÃO ORÇAMENTÁRIA
SALDO DE EXERCÍCIOS ANTERIORES	47.995.629,79
Recursos Arrecadados em Exercícios Anteriores - RPPS	0,00
Superávit Financeiro Utilizado para Abertura e Reabertura de Créditos Adicionais	47.995.629,79
RESERVA ORÇAMENTÁRIA DO RPPS	85.821.000,00

FONTE: SMARapd Informática Ltda

Unidade Responsável: UG CONSOLIDADORA

Emissão: 22/05/2026 11:38:17

MARCELO HELENO
 VILARES:173366938
 81
 Assinado de forma digital por
 MARCELO HELENO
 VILARES:17336693881
 Dados: 2026.05.27 09:28:47 -03'00'

MARCELO HELENO VILARES
 PREFEITO DO MUNICÍPIO

ROBERTO CASSIANO
 GUEDES:248409938
 07
 Assinado de forma digital por
 ROBERTO CASSIANO
 GUEDES:24840993807
 Dados: 2026.05.27 09:06:36
 -03'00'

ROBERTO CASSIANO GUEDES
 SECRETÁRIO MUNICIPAL DA
 FAZENDA

ANDRESSA RODRIGUES
 LERNE
 GOUVEIA:39915456832
 Assinado de forma digital por
 ANDRESSA RODRIGUES LERNE
 GOUVEIA:39915456832
 Dados: 2026.05.27 08:38:44 -03'00'

ANDRESSA R. LERNE GOUVEIA
 CONTADORA
 CRC 308580/O



MUNICÍPIO DE BERTIOGA
 RELATÓRIO RESUMIDO DA EXECUÇÃO ORÇAMENTÁRIA
DEMONSTRATIVO DOS RESTOS A PAGAR POR PODER E ÓRGÃO
 ORÇAMENTO FISCAL E DA SEGURIDADE SOCIAL
 JANEIRO A ABRIL 2026 / BIMESTRAL MARÇO - ABRIL

RREO - ANEXO VII (LRF, ART. 53, INCISO V)

R\$ Centavos

PODER / ÓRGÃO	RESTOS A PAGAR PROCESSADOS					RESTOS A PAGAR NÃO PROCESSADOS					Saldo Total (a+b)	
	Inscritos		Pago	Cancelados	Saldo (a)	Inscritos		Liquidados	Pago	Cancelados		Saldo (b)
	Em Exercícios Anteriores (a)	31 DE DEZ DE 2025 (b)				Em Exercícios Anteriores (f)	31 DE DEZ DE 2025 (g)					
RESTOS A PAGAR (EXCETO INTRA-ORÇAMENTÁRIOS) (I)	0,00	10.504.398,26	10.503.489,16	908,07	1,03	3.682.027,49	59.897.688,37	46.451.034,20	46.098.135,86	3.815.004,43	13.666.575,57	13.666.576,60
PODER EXECUTIVO	0,00	10.405.065,49	10.404.156,39	908,07	1,03	305.205,83	54.058.731,05	43.124.729,55	42.771.831,21	3.815.004,43	7.777.101,24	7.777.102,27
PODER LEGISLATIVO	0,00	99.332,77	99.332,77	0,00	0,00	3.376,821,66	5.838,957,32	3.326.304,65	3.326.304,65	0,00	5.889.474,33	5.889.474,33
Tribunal de Contas do Município	0,00	0,00	0,00	0,00	0,00	0,00	0,00	0,00	0,00	0,00	0,00	0,00
RESTOS A PAGAR (INTRA-ORÇAMENTÁRIOS) (II)	0,00	3.237.938,00	3.237.938,00	0,00	0,00	0,00	0,00	0,00	0,00	0,00	0,00	0,00
TOTAL (III) = (I + II)	0,00	13.742.336,26	13.741.427,16	908,07	1,03	3.682.027,49	59.897.688,37	46.451.034,20	46.098.135,86	3.815.004,43	13.666.575,57	13.666.576,60

FONTE: SMARapd Informática Ltda

Unidade Responsável:MUNICÍPIO DE BERTIOGA

Data da emissão 23/05/2026 e hora da emissão 11:22:09

PODER / ÓRGÃO	RESTOS A PAGAR PROCESSADOS					RESTOS A PAGAR NÃO PROCESSADOS					Saldo Total (a+b)	
	Inscritos		Pago	Cancelados	Saldo (a)	Inscritos		Liquidados	Pago	Cancelados		Saldo (b)
	Em Exercícios Anteriores (a)	31 DE DEZ DE 2025 (b)				Em Exercícios Anteriores (f)	31 DE DEZ DE 2025 (g)					
RESTOS A PAGAR (INTRA-ORÇAMENTÁRIOS) (I)	0,00	3.237.938,00	3.237.938,00	0,00	0,00	0,00	0,00	0,00	0,00	0,00	0,00	0,00
PODER EXECUTIVO	0,00	3.237.938,00	3.237.938,00	0,00	0,00	0,00	0,00	0,00	0,00	0,00	0,00	0,00
PODER LEGISLATIVO	0,00	0,00	0,00	0,00	0,00	0,00	0,00	0,00	0,00	0,00	0,00	0,00

FONTE: SMARapd Informática Ltda

Unidade Responsável:MUNICÍPIO DE BERTIOGA

Data da emissão 23/05/2026 e hora da emissão 11:22:09

MARCELO HELENO
 VILARES:173366938
 81
 Assinado de forma digital por
 MARCELO HELENO
 VILARES:17336693881
 Dados: 2026.05.27 09:29:04 -03'00'

MARCELO HELENO VILARES
 PREFEITO DO MUNICÍPIO

ROBERTO CASSIANO
 GUEDES:24840993807
 Assinado de forma digital por
 ROBERTO CASSIANO
 GUEDES:24840993807
 Dados: 2026.05.27 09:06:47
 -03'00'

ROBERTO CASSIANO GUEDES
 SECRETÁRIO MUNICIPAL DA FAZENDA

ANDRESSA RODRIGUES
 LERNE
 GOUVEIA:39915456832
 Assinado de forma digital por
 ANDRESSA RODRIGUES LERNE
 GOUVEIA:39915456832
 Dados: 2026.05.27 08:38:58 -03'00'

ANDRESSA R. LERNE GOUVEIA
 CONTADORA
 CRC 308580/O



MUNICÍPIO DE BERTIOGA
RELATÓRIO RESUMIDO DA EXECUÇÃO ORÇAMENTÁRIA
DEMONSTRATIVO DAS RECEITAS E DESPESAS COM MANUTENÇÃO E DESENVOLVIMENTO DO ENSINO - MDE
ORÇAMENTO FISCAL E DA SEGURIDADE SOCIAL
JANEIRO A ABRIL 2026 / BIMESTRAL MARÇO - ABRIL

RREO - ANEXO 8 (LDB, art. 72)

R\$ Centavos

RECEITA RESULTANTE DE IMPOSTOS (Arts. 212 e 212-A da Constituição Federal)		
RECEITA RESULTANTE DE IMPOSTOS	PREVISÃO ATUALIZADA (a)	RECEITAS REALIZADAS Até o Bimestre (b)
1- RECEITA DE IMPOSTOS	443.831.326,90	199.136.124,94
1.1- Receita Resultante do Imposto sobre a Propriedade Predial e Territorial Urbana ? IPTU	232.993.000,00	128.069.962,88
1.2- Receita Resultante do Imposto sobre Transmissão Inter Vivos ? ITBI	97.779.326,90	31.695.929,92
1.3- Receita Resultante do Imposto sobre Serviços de Qualquer Natureza ? ISS	55.759.000,00	21.796.289,89
1.4- Receita Resultante do Imposto de Renda Retido na Fonte ? IRRF	57.300.000,00	17.573.942,25
2- RECEITA DE TRANSFERÊNCIAS CONSTITUCIONAIS E LEGAIS	161.681.000,00	60.901.571,39
2.1- Cota-Parte FPM	77.200.000,00	25.375.182,96
2.1.1- Parcela referente à CF, art. 159, I, alínea b	71.000.000,00	25.375.182,96
2.1.2- Parcela referente à CF, art. 159, I, alíneas d e e	6.200.000,00	0,00
2.2- Cota-Parte ICMS	65.000.000,00	22.453.467,54
2.3- Cota-Parte IPI-Exportação	472.000,00	165.182,89
2.4- Cota-Parte ITR	9.000,00	708,98
2.5- Cota-Parte IPVA	19.000.000,00	12.907.029,02
2.6- Cota-Parte IOF-Ouro	0,00	0,00
2.7- Outras Transferências ou Compensações Financeiras Provenientes de Impostos e Transferências Constitucionais	0,00	0,00
3- TOTAL DA RECEITA RESULTANTE DE IMPOSTOS (1 + 2)	605.512.326,90	260.037.696,33
4- TOTAL DESTINADO AO FUNDEB - equivalente a 20% DE ((2.1.1) + (2.2) + (2.3) + (2.4) + (2.5) + (2.7))¹	31.096.200,00	12.178.204,56
5- VALOR MÍNIMO A SER APLICADO ALEM DO VALOR DESTINADO AO FUNDEB - 5% DE ((2.1.1) + (2.2) + (2.3) + (2.4) + (2.5) + (2.7)) + 25% DE ((1.1) + (1.2) + (1.3) + (1.4) + (2.1.2) + (2.6))	120.281.881,73	52.829.109,80

FUNDEB		
RECEITAS DO FUNDEB RECEBIDAS NO EXERCÍCIO	PREVISÃO ATUALIZADA (a)	RECEITAS REALIZADAS Até o Bimestre (b)
6- TOTAL DAS RECEITAS DO FUNDEB RECEBIDAS	84.320.000,00	29.320.210,30
6.1- FUNDEB - Impostos e Transferências de Impostos	84.320.000,00	29.255.444,64
6.1.1- Principal	83.000.000,00	28.888.077,49
6.1.2- Rendimentos de Aplicação Financeira	1.320.000,00	367.367,15
6.1.3- Ressarcimento de recursos do Fundeb	0,00	0,00
6.2- FUNDEB - Complementação da União - VAAF	0,00	64.765,66
6.2.1- Principal	0,00	64.765,66
6.2.2- Rendimentos de Aplicação Financeira	0,00	0,00
6.2.3- Ressarcimento de recursos do Fundeb	0,00	0,00
6.3- FUNDEB - Complementação da União - VAAT	0,00	0,00
6.3.1- Principal	0,00	0,00
6.3.2- Rendimentos de Aplicação Financeira	0,00	0,00
6.3.3- Ressarcimento de recursos do Fundeb	0,00	0,00
6.4- FUNDEB - Complementação da União - VAAR	0,00	0,00
6.4.1- Principal	0,00	0,00
6.4.2- Rendimentos de Aplicação Financeira	0,00	0,00
6.4.3- Ressarcimento de recursos do Fundeb	0,00	0,00
7- RESULTADO LÍQUIDO DAS TRANSFERÊNCIAS DO FUNDEB (6.1.1 - 4)	51.903.800,00	16.709.872,93



MUNICÍPIO DE BERTIOGA
RELATÓRIO RESUMIDO DA EXECUÇÃO ORÇAMENTÁRIA
DEMONSTRATIVO DAS RECEITAS E DESPESAS COM MANUTENÇÃO E DESENVOLVIMENTO DO ENSINO - MDE
ORÇAMENTO FISCAL E DA SEGURIDADE SOCIAL
JANEIRO A ABRIL 2026 / BIMESTRAL MARÇO - ABRIL

RREO - ANEXO 8 (LDB, art. 72)

R\$ Centavos

RECURSOS RECEBIDOS EM EXERCÍCIOS ANTERIORES E NÃO UTILIZADOS (SUPERÁVIT)	VALOR
8- TOTAL DOS RECURSOS DE SUPERÁVIT	2.642.013,41
8.1- SUPERÁVIT DO EXERCÍCIO IMEDIATAMENTE ANTERIOR	2.642.013,41
8.2- SUPERÁVIT RESIDUAL DE OUTROS EXERCÍCIOS	0,00
9- TOTAL DOS RECURSOS DO FUNDEB DISPONÍVEIS PARA UTILIZAÇÃO (6 +8)	31.962.223,71

DESPESAS COM RECURSOS DO FUNDEB (Por Subfunção)	DOTAÇÃO ATUALIZADA (c)	DESPESAS EMPENHADAS Até o Bimestre (d)	DESPESAS LIQUIDADAS Até o Bimestre (e)	DESPESAS PAGAS Até o Bimestre (f)	INSCRITAS EM RESTOS A PAGAR NÃO PROCESSADOS (g)
10- TOTAL DAS DESPESAS COM RECURSOS DO FUNDEB	86.962.013,41	26.451.379,81	22.587.911,06	21.619.929,83	0,00
10.1- PROFISSIONAIS DA EDUCAÇÃO BÁSICA	77.504.013,41	19.882.499,10	19.737.070,72	18.775.499,71	0,00
10.1.1- Educação Infantil	48.516.006,71	11.224.828,86	11.224.828,84	10.627.956,29	0,00
10.1.2- Ensino Fundamental	28.988.006,70	8.657.670,24	8.512.241,88	8.147.543,42	0,00
10.1.3- Educação de Jovens e Adultos	0,00	0,00	0,00	0,00	0,00
10.1.4- Educação Especial	0,00	0,00	0,00	0,00	0,00
10.1.5- Administração Geral	0,00	0,00	0,00	0,00	0,00
10.2- OUTRAS DESPESAS	9.458.000,00	6.568.880,71	2.850.840,34	2.844.430,12	0,00
10.2.1- Educação Infantil	2.457.000,00	835.889,15	835.889,15	835.889,15	0,00
10.2.2- Ensino Fundamental	7.001.000,00	5.732.991,56	2.014.951,19	2.008.540,97	0,00
10.2.3- Educação de Jovens e Adultos	0,00	0,00	0,00	0,00	0,00
10.2.4- Educação Especial	0,00	0,00	0,00	0,00	0,00
10.2.5- Administração Geral	0,00	0,00	0,00	0,00	0,00
10.2.6- Transporte (Escolar)	0,00	0,00	0,00	0,00	0,00
10.2.7- Outras	0,00	0,00	0,00	0,00	0,00

INDICADORES DO FUNDEB

DESPESAS CUSTEADAS COM RECEITAS DO FUNDEB RECEBIDAS NO EXERCÍCIO	DESPESAS EMPENHADAS Até o Bimestre (d)	DESPESAS LIQUIDADAS Até o Bimestre (e)	DESPESAS PAGAS Até o Bimestre (f)	INSCRITAS EM RESTOS A PAGAR NÃO PROCESSADOS (g)	INSCRITAS EM RESTOS A PAGAR NÃO PROCESSADOS (SEM DISPONIBILIDADE DE CAIXA) 7 (h)	DESPESAS EMPENHADAS EM VALOR SUPERIOR AO TOTAL DAS RECEITAS RECEBIDAS N.º (i)
11- TOTAL DAS DESPESAS CUSTEADAS COM RECURSOS DO FUNDEB RECEBIDAS NO EXERCÍCIO	23.809.366,40	19.945.897,65	18.977.916,42	0,00	0,00	0,00
11.1- Total das Despesas custeadas com FUNDEB - Impostos e Transferências de Impostos	23.809.366,40	19.945.897,65	18.977.916,42	0,00	0,00	0,00
11.2- Total das Despesas custeadas com FUNDEB - Complementação da União - VAAF	0,00	0,00	0,00	0,00	0,00	0,00
11.3- Total das Despesas custeadas com FUNDEB - Complementação da União - VAAT	0,00	0,00	0,00	0,00	0,00	0,00
11.4- Total das Despesas custeadas com FUNDEB - Complementação da União - VAAR	0,00	0,00	0,00	0,00	0,00	0,00
12- TOTAL DAS DESPESAS DO FUNDEB COM PROFISSIONAIS DA EDUCAÇÃO BÁSICA	17.240.485,69	17.095.057,31	16.133.486,30	0,00	0,00	0,00
13- TOTAL DAS DESPESAS CUSTEADAS COM FUNDEB - COMPLEMENTAÇÃO DA UNIÃO - VAAT APLICADAS NA EDUCAÇÃO	0,00	0,00	0,00	0,00	0,00	0,00
14- TOTAL DAS DESPESAS CUSTEADAS COM FUNDEB - COMPLEMENTAÇÃO DA UNIÃO - VAAT APLICADAS EM DESPESA DE	0,00	0,00	0,00	0,00	0,00	0,00

INDICADORES - Art. 212-A, inciso XI e § 3º - Constituição Federal ⁸	VALOR EXIGIDO (j)	VALOR APLICADO (k)	VALOR CONSIDERADO APÓS DEDUÇÕES (l)	% APLICADO ¹⁰ (m)
15- MÍNIMO DE 70% DO FUNDEB NA REMUNERAÇÃO DOS PROFISSIONAIS DA EDUCAÇÃO BÁSICA	20.524.147,21	17.095.057,31	17.095.057,31	58,30
16- PERCENTUAL DA COMPLEMENTAÇÃO DA UNIÃO AO FUNDEB - VAAT NA EDUCAÇÃO INFANTIL (INDICADOR RIE) ⁹	0,00	0,00	0,00	0,00
17- MÍNIMO DE 15% DA COMPLEMENTAÇÃO DA UNIÃO AO FUNDEB - VAAT EM DESPESAS DE CAPITAL	0,00	0,00	0,00	0,00

INDICADOR - Art.25, § 3º - Lei nº 14.113, de 2020 - (Máximo de 10% de Superávit) ³	VALOR MÁXIMO PERMITIDO (n)	VALOR NÃO APLICADO (o)	VALOR NÃO APLICADO APÓS AJUSTE (p)	VALOR NÃO APLICADO EXCEDENTE AO MÁXIMO PERMITIDO (q)	% NÃO APLICADO (r)
18- TOTAL DA RECEITA RECEBIDA E NÃO APLICADA NO EXERCÍCIO	2.932.021,03	9.374.312,65	9.374.312,65	6.442.291,62	31,97

INDICADOR - Art.25, § 3º - Lei nº 14.113, de 2020 - (Aplicação do Superávit de Exercício Anterior) ³	VALOR DE SUPERÁVIT PERMITIDO NO EXERCÍCIO (s)	VALOR NÃO APLICADO NO EXERCÍCIO ANTERIOR (t)	VALOR DE SUPERÁVIT APLICADO ATÉ O PRIMEIRO QUADRIMESTRE (u)	VALOR APLICADO APÓS O PRIMEIRO QUADRIMESTRE (v)	VALOR TOTAL DE SUPERÁVIT NÃO APLICADO ATÉ O FINAL DO EXERCÍCIO (w)	VALOR DE SUPERÁVIT PERMITIDO NO EXERCÍCIO ANTERIOR NÃO APLICADO NO EXERCÍCIO ATUAL (x)
19- TOTAL DAS DESPESAS CUSTEADAS COM SUPERÁVIT DO FUNDEB	8.172.564,84	2.642.013,41	0,00	0,00	0,00	0,00



MUNICÍPIO DE BERTIOGA
RELATÓRIO RESUMIDO DA EXECUÇÃO ORÇAMENTÁRIA
DEMONSTRATIVO DAS RECEITAS E DESPESAS COM MANUTENÇÃO E DESENVOLVIMENTO DO ENSINO - MDE
ORÇAMENTO FISCAL E DA SEGURIDADE SOCIAL
JANEIRO A ABRIL 2026 / BIMESTRAL MARÇO - ABRIL

RREO - ANEXO 8 (LDB, art. 72)

R\$ Centavos

DESPESAS COM MANUTENÇÃO E DESENVOLVIMENTO DO ENSINO - MDE - CUSTEADAS COM RECEITA DE IMPOSTOS (EXCETO FUNDEB)					
DESPESAS COM AÇÕES TÍPICAS DE MDE - RECEITAS DE IMPOSTOS - EXCETO FUNDEB (Por SubFunção)	DOTAÇÃO ATUALIZADA (c)	DESPESAS EMPENHADAS Até o Bimestre (d)	DESPESAS LIQUIDADAS Até o Bimestre (e)	DESPESAS PAGAS Até o Bimestre (f)	INSCRITAS EM RESTOS A PAGAR NÃO PROCESSADOS (g)
20- TOTAL DAS DESPESAS COM AÇÕES TÍPICAS DE MDE CUSTEADAS COM RECEITAS DE IMPOSTOS	133.243.126,90	69.766.629,06	33.296.100,22	30.937.615,85	0,00
20.1- Educação Infantil	35.591.000,00	18.741.690,36	9.373.801,66	8.528.241,79	0,00
20.2- Ensino Fundamental	80.927.800,00	38.302.542,54	19.092.711,98	17.692.505,58	0,00
20.3- Educação de Jovens e Adultos	4.000,00	0,00	0,00	0,00	0,00
20.4- Educação Especial	16.720.326,90	12.722.396,16	4.829.586,58	4.716.868,48	0,00
20.5- Administração Geral	0,00	0,00	0,00	0,00	0,00
20.6- Transporte (Escolar)	0,00	0,00	0,00	0,00	0,00
20.7- Outras	0,00	0,00	0,00	0,00	0,00

DESPESAS COM MANUTENÇÃO E DESENVOLVIMENTO DO ENSINO - MDE - CUSTEADAS COM RECEITA DE IMPOSTOS E COM RECURSOS DO FUNDEB					
DESPESAS COM AÇÕES TÍPICAS DE MDE - RECEITAS DE IMPOSTOS E RECURSOS DO FUNDEB (Por Área de Atuação) ⁶	DOTAÇÃO ATUALIZADA (c)	DESPESAS EMPENHADAS Até o Bimestre (d)	DESPESAS LIQUIDADAS Até o Bimestre (e)	DESPESAS PAGAS Até o Bimestre (f)	INSCRITAS EM RESTOS A PAGAR NÃO PROCESSADOS (g)
21- TOTAL DAS DESPESAS COM AÇÕES TÍPICAS DE MDE CUSTEADAS COM RECEITAS DE IMPOSTOS E FUNDEB	220.205.140,31	96.218.008,87	55.884.011,28	52.557.545,68	0,00
21.1- EDUCAÇÃO INFANTIL	103.284.333,61	43.524.804,53	26.264.106,23	24.708.955,71	0,00
21.1.1- Creche	17.420.697,61	17.420.697,61	15.295.809,72	14.063.479,58	0,00
21.1.2- Pré-escola	85.863.636,00	26.104.106,92	10.968.296,51	10.645.476,13	0,00
21.2- ENSINO FUNDAMENTAL	116.920.806,70	52.693.204,34	29.619.905,05	27.848.589,97	0,00

APURAÇÃO DAS DESPESAS PARA FINS DE LIMITE MÍNIMO CONSTITUCIONAL	VALOR
22- TOTAL DAS DESPESAS DE MDE CUSTEADAS COM RECURSOS DE IMPOSTOS = L20(d ou e)	33.296.100,22
23- TOTAL DAS RECEITAS TRANSFERIDAS AO FUNDEB = (L4)	12.178.204,56
24- (-) RECEITAS DO FUNDEB NÃO UTILIZADAS NO EXERCÍCIO, EM VALOR SUPERIOR A 10% = L18(q)	6.442.291,62
25- (-) SUPERÁVIT PERMITIDO NO EXERCÍCIO IMEDIATAMENTE ANTERIOR NÃO APLICADO NO EXERCÍCIO ATUAL = L19(x)	0,00
26- (-) RESTOS A PAGAR NÃO PROCESSADOS INSCRITOS NO EXERCÍCIO SEM DISPONIBILIDADE FINANCEIRA DE RECURSOS DE IMPOSTOS	0,00
27- (-) CANCELAMENTO, NO EXERCÍCIO, DE RESTOS A PAGAR INSCRITOS COM DISPONIBILIDADE FINANCEIRA DE RECURSOS DE IMPOSTOS VINCULADOS AO ENSINO = (L30,1(af) + L30,2(af))	474.081,21
28- TOTAL DAS DESPESAS PARA FINS DE LIMITE (22 + 23 - 24 - 25 - 26 - 27)	38.557.931,95

APURAÇÃO DO LIMITE MÍNIMO CONSTITUCIONAL ² e ⁵	VALOR EXIGIDO (z)	VALOR APLICADO (aa)	% APLICADO (ab)
29- APLICAÇÃO EM MDE SOBRE A RECEITA RESULTANTE DE IMPOSTOS	65.009.424,08	38.557.931,95	14,83

RESTOS A PAGAR INSCRITOS EM EXERCÍCIOS ANTERIORES DE DESPESAS CONSIDERADAS PARA CUMPRIMENTO DO LIMITE ⁸	SALDO INICIAL (ac)	RP LIQUIDADOS (ad)	RP PAGOS (ae)	RP CANCELADOS (af)	SALDO FINAL (ag)=(ac) - (ae) - (af)
30- RESTOS A PAGAR DE DESPESAS COM MDE	19.253.044,46	18.547.811,93	18.547.811,93	474.081,21	231.151,32
30.1 - Executadas com Recursos de Impostos e Transferências de Impostos	17.838.911,76	17.161.749,92	17.161.749,92	446.010,52	231.151,32
30.2 - Executadas com Recursos do FUNDEB - Impostos	1.414.132,70	1.386.062,01	1.386.062,01	28.070,69	0,00
30.3 - Executadas com Recursos do FUNDEB - Complementação da União (VAAT + VAAF + VAAR)	0,00	0,00	0,00	0,00	0,00



MUNICÍPIO DE BERTIOGA
RELATÓRIO RESUMIDO DA EXECUÇÃO ORÇAMENTÁRIA
DEMONSTRATIVO DAS RECEITAS E DESPESAS COM MANUTENÇÃO E DESENVOLVIMENTO DO ENSINO - MDE
ORÇAMENTO FISCAL E DA SEGURIDADE SOCIAL
JANEIRO A ABRIL 2026 / BIMESTRAL MARÇO - ABRIL

RREO - ANEXO 8 (LDB, art. 72)

R\$ Centavos

OUTRAS INFORMAÇÕES PARA CONTROLE						
RECEITAS ADICIONAIS PARA FINANCIAMENTO DO ENSINO		PREVISÃO ATUALIZADA (a)	RECEITAS REALIZADAS Até o Bimestre (b)			
31- TOTAL DAS RECEITAS ADICIONAIS PARA FINANCIAMENTO DO ENSINO		15.116.000,00	6.666.389,37			
31,1- RECEITA DE TRANSFERÊNCIAS DO FNDE (INCLUINDO RENDIMENTOS DE APLICAÇÃO FINANCEIRA)		8.776.000,00	5.029.987,77			
31,1,1- Salário-Educação		5.667.000,00	2.397.205,16			
31,1,2- PDDE		3.000,00	664,40			
31,1,3- FINE		3.211.000,00	827.124,85			
31,1,4- FINE		25.000,00	2.389,47			
31,1,5- Outras Transferências do FNDE		1.000,00	1.893,028,89			
31,2- RECEITA DE TRANSFERÊNCIAS DE CONVÊNIO		6.219.000,00	1.590.174,58			
31,3- RECEITA DE ROYALTIES DESTINADOS À EDUCAÇÃO		0,00	0,00			
31,4- RECEITA DE OPERAÇÕES DE CRÉDITO VINCULADAS À EDUCAÇÃO		0,00	0,00			
31,5- RECEITA DE PRECATORIOS - FUNDEF E FUNDEB		0,00	0,00			
31,6- OUTRAS RECEITAS PARA FINANCIAMENTO DO ENSINO		0,00	0,00			
OUTRAS DESPESAS COM EDUCAÇÃO (Por Subfunção) ⁶		DOTAÇÃO ATUALIZADA (c)	DESPESAS EMPENHADAS Até o Bimestre (d)	DESPESAS LIQUIDADAS Até o Bimestre (e)	DESPESAS PAGAS Até o Bimestre (f)	INSCRITAS EM RESTOS A PAGAR NÃO PROCESSADOS (g)
32- TOTAL DAS DESPESAS COM AÇÕES TÍPICAS DE MDE CUSTEADAS COM DEMAIS RECEITAS		31.209.127,89	23.395.166,81	6.515.687,73	5.348.897,36	0,00
32,1- EDUCAÇÃO INFANTIL		636.718,03	291.897,19	54.745,86	54.745,86	0,00
32,2- ENSINO FUNDAMENTAL		4.165.996,70	2.442.247,04	870.981,17	387.611,47	0,00
32,3- ENSINO MÉDIO		0,00	0,00	0,00	0,00	0,00
32,4- ENSINO SUPERIOR		2.387.405,80	2.234.822,00	878.109,70	648.405,76	0,00
32,5- ENSINO PROFISSIONAL		0,00	0,00	0,00	0,00	0,00
32,6- EDUCAÇÃO DE JOVENS E ADULTOS		0,00	0,00	0,00	0,00	0,00
32,7- EDUCAÇÃO ESPECIAL		0,00	0,00	0,00	0,00	0,00
32,8- OUTRAS		24.019.007,36	18.426.200,58	4.711.851,00	4.258.134,27	0,00
TOTAL GERAL DAS DESPESAS COM EDUCAÇÃO		DOTAÇÃO ATUALIZADA (c)	DESPESAS EMPENHADAS Até o Bimestre (d)	DESPESAS LIQUIDADAS Até o Bimestre (e)	DESPESAS PAGAS Até o Bimestre (f)	INSCRITAS EM RESTOS A PAGAR NÃO PROCESSADOS (g)
33- TOTAL GERAL DAS DESPESAS COM EDUCAÇÃO (10 + 20 + 32)		251.414.268,20	119.613.175,68	62.399.699,01	57.906.443,04	0,00
33,1- Despesas Correntes		244.603.553,47	118.311.460,34	62.154.842,99	57.670.485,00	0,00
33,1,1- Pessoal Ativo		141.435.013,41	36.634.032,69	36.488.604,30	34.836.641,39	0,00
33,1,2- Pessoal Inativo		0,00	0,00	0,00	0,00	0,00
33,1,3- Transferências às instituições comunitárias, confessionais ou filantrópicas sem fins lucrativos		4.161.026,13	3.957.958,88	1.755.823,56	1.443.324,26	0,00
33,1,4- Outras Despesas Correntes		99.007.513,93	77.719.468,78	23.910.415,13	21.390.519,35	0,00
33,2- Despesas de Capital		6.810.714,73	1.301.715,34	244.856,02	235.958,04	0,00
33,2,1- Transferências às instituições comunitárias, confessionais ou filantrópicas sem fins lucrativos		574.545,55	0,00	0,00	0,00	0,00
33,2,2- Outras Despesas de Capital		6.236.169,18	1.301.715,34	244.856,02	235.958,04	0,00
CONTROLE DA DISPONIBILIDADE FINANCEIRA E CONCILIAÇÃO BANCÁRIA		FUNDEB (ah)		SALÁRIO EDUCAÇÃO (ai)		
34- DISPONIBILIDADE FINANCEIRA EM 31 DE DEZEMBRO DE 2025		4.028.075,42		45.217,43		
35- (+) INGRESSO DE RECURSOS ATÉ O BIMESTRE (orçamentário)		29.320.210,30		2.397.205,16		
36- (-) PAGAMENTOS EFETUADOS ATÉ O BIMESTRE (orçamentário e restos a pagar)		23.005.991,84		1.863.840,78		
37- (+) DISPONIBILIDADE FINANCEIRA ATÉ O BIMESTRE		10.342.293,88		578.581,81		
38- (+) AJUSTES POSITIVOS (RETENÇÕES E OUTROS VALORES EXTRAORÇAMENTÁRIOS)		0,00		0,00		
39- (-) AJUSTES NEGATIVOS (OUTROS VALORES EXTRAORÇAMENTÁRIOS)		0,00		0,00		
40- (=) SALDO FINANCEIRO CONCILIADO (Saldo Bancário)		10.342.293,88		578.581,81		

FONTE: SMARapd Informática Ltda Unidade Responsável: MUNICÍPIO DE BERTIOGA Emissão: 21/05/2026 12:01:58

- 1 SE RESULTADO LÍQUIDO DA TRANSFERÊNCIA (7) > 0 = ACRÉSCIMO RESULTANTE DAS TRANSFERÊNCIAS DO FUNDEB, SE RESULTADO LÍQUIDO DA TRANSFERÊNCIA (7) < 0 = DECRESCIMTO RESULTANTE DAS TRANSFERÊNCIAS DO FUNDEB.
- 2 Limites mínimos anuais a serem cumpridos no encerramento do exercício.
- 3 Art. 25, § 3º, Lei 14.113/2020: "Até 10% (dez por cento) dos recursos recebidos à conta dos Fundos, inclusive relativos à complementação da União, nos termos do § 2º do art. 16 desta Lei, poderão ser utilizados no primeiro quadrimestre do exercício imediatamente subsequente, mediante abertura de crédito adicional.
- 4 Os valores referentes à parcela dos Restos a Pagar inscritos sem disponibilidade financeira vinculada à educação deverão ser informados somente no RREO do último bimestre do exercício.
- 5 Nos cinco primeiros bimestres do exercício o acompanhamento será feito com base na despesa liquidada. No último bimestre do exercício, o valor deverá corresponder ao total da despesa empenhada.
- 6 As linhas representam áreas de atuação e não correspondem exatamente às subfunções da Função Educação. As despesas classificadas nas demais subfunções típicas e nas subfunções atípicas deverão ser rateadas para essas áreas de atuação.
- 7 Valor inscrito em RPNP sem disponibilidade de caixa, que não deve ser considerado na apuração dos indicadores e limites
- 8 Controle da execução de restos a pagar considerados no cumprimento do limite mínimo dos exercícios anteriores.

CER95802 - SMARapd Informática Ltda

4 de 5



MUNICÍPIO DE BERTIOGA
RELATÓRIO RESUMIDO DA EXECUÇÃO ORÇAMENTÁRIA
DEMONSTRATIVO DAS RECEITAS E DESPESAS COM MANUTENÇÃO E DESENVOLVIMENTO DO ENSINO - MDE
ORÇAMENTO FISCAL E DA SEGURIDADE SOCIAL
JANEIRO A ABRIL 2026 / BIMESTRAL MARÇO - ABRIL

RREO - ANEXO 8 (LDB, art. 72)

R\$ Centavos

MARCELO HELENO
VILARES:17336693
881

Assinado de forma digital por
MARCELO HELENO
VILARES:17336693881
Dados: 2026.05.27 09:29:19
-03'00'

ROBERTO CASSIANO
GUEDES:2484099380
7

Assinado de forma digital
por ROBERTO CASSIANO
GUEDES:24840993807
Dados: 2026.05.27 09:06:58
-03'00'

ANDRESSA RODRIGUES
LERNE
GOUVEIA:39915456832

Assinado de forma digital por
ANDRESSA RODRIGUES LERNE
GOUVEIA:39915456832
Dados: 2026.05.27 08:39:27 -03'00'

MARCELO HELENO VILARES
PREFEITO DO MUNICÍPIO

ROBERTO CASSIANO GUEDES
SECRETÁRIO MUNICIPAL DA
FAZENDA

ANDRESSA R. LERNE GOUVEIA
CONTADORA
CRC 308580/O



MUNICÍPIO DE BERTIOGA

RELATÓRIO RESUMIDO DA EXECUÇÃO ORÇAMENTÁRIA
DEMONSTRATIVO DAS RECEITAS E DESPESAS COM AÇÕES E SERVIÇOS PÚBLICOS DE SAÚDE
 ORÇAMENTO FISCAL E DA SEGURIDADE SOCIAL
 JANEIRO A ABRIL 2026 / BIMESTRAL MARÇO - ABRIL

RREO - ANEXO 12 (LC 141/2012, art. 35)

R\$ Centavos

RECEITA RESULTANTE DE IMPOSTOS E TRANSFERÊNCIAS CONSTITUCIONAIS E LEGAIS	PREVISÃO INICIAL	PREVISÃO ATUALIZADA (a)	RECEITAS REALIZADAS	
			Até o Bimestre (b)	% (b/a)*100
RECEITA DE IMPOSTOS (I)	438.088.000,00	443.831.326,90	199.136.124,94	44,87
Receita Resultante do Imposto Predial e Territorial Urbano - IPTU	232.993.000,00	232.993.000,00	128.069.962,88	54,97
Receita Resultante do Imposto sobre Transmissão Inter Vivos - ITBI	92.036.000,00	97.779.326,90	31.695.929,92	32,42
Receita Resultante do Imposto sobre Serviços de Qualquer Natureza - ISS	55.759.000,00	55.759.000,00	21.796.289,89	39,09
Receita Resultante do Imposto sobre a Renda e Proventos de Qualquer Natureza Retido na Fonte - IRRF	57.300.000,00	57.300.000,00	17.573.942,25	30,67
RECEITA DE TRANSFERÊNCIAS CONSTITUCIONAIS E LEGAIS (II)	155.481.000,00	155.481.000,00	69.901.571,39	38,17
Cota-Parte FPM	71.000.000,00	71.000.000,00	25.375.182,06	35,74
Cota-Parte ITR	9.000,00	9.000,00	708,98	7,88
Cota-Parte IPVA	19.000.000,00	19.000.000,00	12.907.029,02	67,93
Cota-Parte ICMS	65.000.000,00	65.000.000,00	22.453.467,54	34,54
Cota-Parte IPI-Exportação	472.000,00	472.000,00	165.182,89	35,00
Outras Transferências ou Compensações Financeiras Provenientes de Impostos e Transferências Constitucionais	0,00	0,00	0,00	0,00
TOTAL DAS RECEITAS RESULTANTES DE IMPOSTOS E TRANSFERÊNCIAS CONSTITUCIONAIS E LEGAIS - (III) = (I) + (II)	593.569.000,00	599.312.326,90	269.037.696,33	43,39



MUNICÍPIO DE BERTIOGA

RELATÓRIO RESUMIDO DA EXECUÇÃO ORÇAMENTÁRIA
DEMONSTRATIVO DAS RECEITAS E DESPESAS COM AÇÕES E SERVIÇOS PÚBLICOS DE SAÚDE
 ORÇAMENTO FISCAL E DA SEGURIDADE SOCIAL
 JANEIRO A ABRIL 2026 / BIMESTRAL MARÇO - ABRIL

RREO - ANEXO 12 (LC 141/2012, art. 35)

R\$ Centavos

DESPESAS COM AÇÕES E SERVIÇOS PÚBLICOS DE SAÚDE (ASPS) - POR SUBFUNÇÃO E CATEGORIA ECONÔMICA	DOTAÇÃO INICIAL	DOTAÇÃO ATUALIZADA (c)	DESPESAS EMPENHADAS		DESPESAS LIQUIDADAS		DESPESAS PAGAS		Inscritas em Restos a Pagar não Processados (g)
			Até o Bimestre (d)	% (d/c)*100	Até o Bimestre (e)	% (e/c)*100	Até o Bimestre (f)	% (f/c)*100	
Atenção Básica (IV)	24.158.200,00	24.292.772,43	8.028.977,14	33,05	6.715.425,80	27,64	6.060.313,47	24,95	0,00
Despesas Correntes	24.151.200,00	24.150.036,78	8.028.977,14	33,25	6.715.425,80	27,81	6.060.313,47	25,09	0,00
Despesas de Capital	7.000,00	142.735,65	0,00	0,00	0,00	0,00	0,00	0,00	0,00
Assistência Hospitalar e Ambulatorial (V)	82.097.351,08	92.832.727,63	67.531.325,19	72,75	23.243.647,39	25,04	22.674.094,70	24,42	0,00
Despesas Correntes	82.076.351,08	92.789.191,63	67.523.825,19	72,77	23.236.147,39	25,04	22.666.564,70	24,43	0,00
Despesas de Capital	21.000,00	43.536,00	7.500,00	17,23	7.500,00	17,23	7.500,00	17,23	0,00
Suporte Profilático e Terapêutico (VI)	4.494.200,00	4.494.200,00	1.328.485,18	29,56	790.838,20	17,60	494.552,07	11,00	0,00
Despesas Correntes	4.485.200,00	4.485.200,00	1.328.485,18	29,62	790.838,20	17,63	494.552,07	11,03	0,00
Despesas de Capital	9.000,00	9.000,00	0,00	0,00	0,00	0,00	0,00	0,00	0,00
Vigilância Sanitária (VII)	5.557.400,00	5.271.286,08	1.147.739,46	21,77	1.013.981,47	19,24	975.078,86	18,50	0,00
Despesas Correntes	5.555.400,00	5.269.286,08	1.147.739,46	21,78	1.013.981,47	19,24	975.078,86	18,50	0,00
Despesas de Capital	2.000,00	2.000,00	0,00	0,00	0,00	0,00	0,00	0,00	0,00
Vigilância Epidemiológica (VIII)	4.834.300,00	4.834.300,00	1.101.728,14	22,79	930.391,47	19,25	834.263,13	17,26	0,00
Despesas Correntes	4.825.300,00	4.825.300,00	1.101.728,14	22,83	930.391,47	19,28	834.263,13	17,29	0,00
Despesas de Capital	9.000,00	9.000,00	0,00	0,00	0,00	0,00	0,00	0,00	0,00
Alimentação e Nutrição (IX)	0,00	0,00	0,00	0,00	0,00	0,00	0,00	0,00	0,00
Despesas Correntes	0,00	0,00	0,00	0,00	0,00	0,00	0,00	0,00	0,00
Despesas de Capital	0,00	0,00	0,00	0,00	0,00	0,00	0,00	0,00	0,00
Outras Subfunções (X)	27.070.900,00	27.507.312,59	8.540.946,50	31,05	7.425.588,28	26,99	7.049.025,85	25,63	0,00
Despesas Correntes	27.063.900,00	27.500.312,59	8.540.946,50	31,06	7.425.588,28	27,00	7.049.025,85	25,63	0,00
Despesas de Capital	7.000,00	7.000,00	0,00	0,00	0,00	0,00	0,00	0,00	0,00
TOTAL (XI) = (IV + V + VI + VII + VIII + IX + X)	148.212.351,08	159.232.596,73	87.679.201,61	55,96	40.119.872,61	25,20	38.087.298,08	23,92	0,00

APURAÇÃO DO CUMPRIMENTO DO LIMITE MÍNIMO PARA APLICAÇÃO EM ASPS	DESPESAS EMPENHADAS	DESPESAS LIQUIDADAS	DESPESAS PAGAS
	Até o Bimestre (d)	Até o Bimestre (e)	Até o Bimestre (f)
Total das Despesas com ASPS (XII) = (XI)	87.679.201,61	40.119.872,61	38.087.298,08
(-) Restos a Pagar Não Processados Inscritos Indevidamente no Exercício sem Disponibilidade Financeira (XIII)	0,00	0,00	0,00
(-) Despesas Custeadas com Recursos Vinculados à Parcela do Percentual Mínimo que não foi Aplicada em Exercícios Anteriores (XIV)	0,00	0,00	0,00
(-) Despesas Custeadas com Disponibilidade de Caixa Vinculada aos Restos a Pagar Cancelados (XV)	0,00	0,00	0,00
(=) VALOR APLICADO EM ASPS (XVI) = (XII - XIII - XIV - XV)	87.679.201,61	40.119.872,61	38.087.298,08

CER96211 - SMARapd Informática Ltda

2 de 6



MUNICÍPIO DE BERTIOGA

RELATÓRIO RESUMIDO DA EXECUÇÃO ORÇAMENTÁRIA
DEMONSTRATIVO DAS RECEITAS E DESPESAS COM AÇÕES E SERVIÇOS PÚBLICOS DE SAÚDE
 ORÇAMENTO FISCAL E DA SEGURIDADE SOCIAL
 JANEIRO A ABRIL 2026 / BIMESTRAL MARÇO - ABRIL

RREO - ANEXO 12 (LC 141/2012, art. 35)

R\$ Centavos

Despesa Mínima a ser Aplicada em ASPS (XVII) = (III) x 15% (LC 141/2012)	39.005.654,45
Despesa Mínima a ser Aplicada em ASPS (XVII) = (III) x % (Lei Orgânica Municipal)	0,00
Diferença entre o Valor Aplicado e a Despesa Mínima a ser Aplicada (XVIII) = (XVI) (d ou e) - XVII)	1.114.218,16
Limite não Cumprido (XX) = (XVIII) (Quando valor for inferior a zero)	0,00
PERCENTUAL DA RECEITA DE IMPOSTOS E TRANSFERÊNCIAS CONSTITUCIONAIS E LEGAIS APLICADO EM ASPS (XXI / III) * 100 (mínimo de 15% conforme LC nº 141/2012 ou % da Lei Orgânica Municipal)	15,43

CONTROLE DO VALOR REFERENTE AO PERCENTUAL MÍNIMO NÃO CUMPRIDO EM EXERCÍCIOS ANTERIORES PARA FINS DE APLICAÇÃO DOS RECURSOS VINCULADOS CONFORME ARTIGOS 25 E 26 DA LC 141/2012	LIMITE NÃO CUMPRIDO				
	Saldo Inicial (h)	Despesas custeadas no exercício de referência			Saldo Final (Não Aplicado) (l) = (h - (i ou j))
		Empenhadas (i)	Liquidadas (j)	Pagas (k)	
Diferença de limite não cumprido em 2026 (saldo final = X) (X)	0,00	0,00	0,00	0,00	0,00
Diferença de limite não cumprido em 2025 (saldo inicial igual ao saldo final do demonstrativo do exercício anterior)	0,00	0,00	0,00	0,00	0,00
Diferença de limite não cumprido em Exercícios Anteriores (saldo inicial igual ao saldo final do demonstrativo do exercício anterior)	0,00	0,00	0,00	0,00	0,00
TOTAL DA DIFERENÇA DE LIMITE NÃO CUMPRIDO EM EXERCÍCIOS ANTERIORES (XX)	0,00	0,00	0,00	0,00	0,00

EXERCÍCIO DO EMPENHO	EXECUÇÃO DE RESTOS A PAGAR									
	Valor Mínimo para aplicação em ASPS (m)	Valor aplicado em ASPS no exercício (n)	Valor aplicado além do limite mínimo (o) = (n - m) se < 0, então (o) = 0	Total inscrito em RP no exercício (p)	NP Inscritos Indevidamente no Exercício sem Disponibilidade Financeira q = (XIII) (d)	Valor inscrito em RP considerado no Limite r = (p - (o + q)) se < 0 r = 0	Total de RP pagos (s)	Total de RP a pagar (t)	Total RP cancelados ou prescritos (u)	Diferença entre valor aplicado além do limite e total de RP cancelados v = (r + q) - (u)
Empenhos de 2026	0,00	0,00	0,00	0,00	0,00	0,00	0,00	0,00	0,00	0,00
Empenhos de 2025	90.392.316,07	121.133.984,66	30.741.668,59	1.575.408,00	0,00	0,00	1.443.243,69	131.520,58	643,73	30.741.024,86
Empenhos de 2024	79.169.290,44	130.986.132,05	51.816.841,61	4.968.449,17	0,00	0,00	4.308.763,51	0,00	659.685,66	51.157.155,95
Empenhos de 2023	70.126.185,79	129.322.627,75	59.196.441,96	6.954.249,91	0,00	0,00	6.016.937,33	0,00	937.312,58	58.259.129,38
Empenhos de 2022 e anteriores	64.777.871,49	101.090.895,40	36.313.023,91	2.973.329,75	0,00	0,00	2.531.001,24	0,00	442.328,51	35.870.695,40
TOTAL DOS RESTOS A PAGAR CANCELADOS OU PRESCRITOS ATÉ O FINAL DO EXERCÍCIO ATUAL QUE AFETARAM O CUMPRIMENTO DO LIMITE (XXI)										0,00
TOTAL DOS RESTOS A PAGAR CANCELADOS OU PRESCRITOS ATÉ O FINAL DO EXERCÍCIO ANTERIOR QUE AFETARAM O CUMPRIMENTO DO LIMITE (XXII)										0,00
TOTAL DOS RESTOS A PAGAR CANCELADOS OU PRESCRITOS NO EXERCÍCIO ATUAL QUE AFETARAM O CUMPRIMENTO DO LIMITE (XXIII) = (XXI - XXII) (Artigo 24 § 1º e 2º da LC 141/2012)										0,00

CONTROLE DOS RESTOS A PAGAR CANCELADOS OU PRESCRITOS PARA FINS DE APLICAÇÃO DA DISP. DE CAIXA CONFORME ARTIGO 24, § 1º e 2º	RESTOS A PAGAR CANCELADOS OU PRESCRITOS				
	Saldo Inicial (w)	Despesas custeadas no exercício de referência			Saldo Final (Não Aplicado) (aa) = (w - (x ou y))
		Empenhadas (x)	Liquidadas (y)	Pagas (z)	
Restos a pagar cancelados ou prescritos em 2026 a serem compensados (XXIV) (saldo inicial = XXIII)	0,00	0,00	0,00	0,00	0,00
Restos a pagar cancelados ou prescritos em 2025 a serem compensados (XXV) (saldo inicial igual ao saldo anterior)	0,00	0,00	0,00	0,00	0,00
Restos a pagar cancelados ou prescritos em exercícios anteriores a serem compensados (XXVI) (saldo inicial = XXIII)	0,00	0,00	0,00	0,00	0,00
TOTAL DE RESTOS A PAGAR CANCELADOS OU PRESCRITOS A COMPENSAR (XXVII)	0,00	0,00	0,00	0,00	0,00

CER96211 - SMARapd Informática Ltda

3 de 6



MUNICÍPIO DE BERTIOGA

RELATÓRIO RESUMIDO DA EXECUÇÃO ORÇAMENTÁRIA
DEMONSTRATIVO DAS RECEITAS E DESPESAS COM AÇÕES E SERVIÇOS PÚBLICOS DE SAÚDE
 ORÇAMENTO FISCAL E DA SEGURIDADE SOCIAL
 JANEIRO A ABRIL 2026 / BIMESTRAL MARÇO - ABRIL

RREO - ANEXO 12 (LC 141/2012, art. 35)

R\$ Centavos

RECEITAS ADICIONAIS PARA O FINANCIAMENTO DA SAÚDE NÃO COMPUTADAS NO CÁLCULO DO MÍNIMO	PREVISÃO INICIAL	PREVISÃO ATUALIZADA (a)	RECEITAS REALIZADAS	
			Até o Bimestre (b)	% (b/a)*100
RECEITAS DE TRANSFERÊNCIAS PARA A SAÚDE (XXVIII)	40.299.000,00	42.310.247,66	16.994.739,93	40,03
Proveniente da União	14.615.000,00	16.626.247,66	5.932.870,85	35,68
Proveniente dos Estados	25.684.000,00	25.684.000,00	11.001.869,08	42,84
Proveniente de outros Municípios	0,00	0,00	0,00	0,00
RECEITA DE OPERAÇÕES DE CRÉDITO INTERNAS E EXTERNAS VINCULADAS A SAÚDE (XXIX)	0,00	0,00	0,00	0,00
OUTRAS RECEITAS (XXX)	931.000,00	931.000,00	416.491,75	44,74
TOTAL DE RECEITAS ADICIONAIS PARA FINANCIAMENTO DA SAÚDE (XXXI) = (XXVIII + XXIX + XXX)	41.230.000,00	43.241.247,66	17.351.231,68	40,13



MUNICÍPIO DE BERTIOGA

RELATÓRIO RESUMIDO DA EXECUÇÃO ORÇAMENTÁRIA
DEMONSTRATIVO DAS RECEITAS E DESPESAS COM AÇÕES E SERVIÇOS PÚBLICOS DE SAÚDE
 ORÇAMENTO FISCAL E DA SEGURIDADE SOCIAL
 JANEIRO A ABRIL 2026 / BIMESTRAL MARÇO - ABRIL

RREO - ANEXO 12 (LC 141/2012, art. 35)

R\$ Centavos

DESPESAS COM SAÚDE NÃO COMPUTADAS NO CÁLCULO DO MÍNIMO

DESPESAS COM SAÚDE POR SUBFUNÇÕES E CATEGORIA ECONÔMICA NÃO COMPUTADAS NO CÁLCULO MÍNIMO	DOTAÇÃO INICIAL	DOTAÇÃO ATUALIZADA (c)	DESPESAS EMPENHADAS		DESPESAS LIQUIDADAS		DESPESAS PAGAS		Inscritas em Restos à Pagar não Processados (g)
			Até o Bimestre (d)	% (d/c) x100	Até o Bimestre (e)	% (e/c) x100	Até o Bimestre (f)	% (f/c) x100	
Atenção Básica (XXXII)	10.074.863,63	13.890.111,29	3.996.356,62	28,77	2.183.331,33	15,72	2.154.152,53	15,51	0,00
Despesas Correntes	7.763.454,58	9.963.454,58	3.995.356,62	40,10	2.182.331,33	21,90	2.153.152,53	21,61	0,00
Despesas de Capital	2.311.409,05	3.926.656,71	1.000,00	0,03	1.000,00	0,03	1.000,00	0,03	0,00
Assistência Hospitalar e Ambulatorial (XXXIII)	40.395.797,05	48.406.399,97	41.064.080,44	84,83	12.131.255,05	25,06	11.733.785,41	24,24	0,00
Despesas Correntes	37.455.045,16	42.933.125,16	38.881.911,48	90,56	10.743.606,10	25,02	10.375.461,46	24,17	0,00
Despesas de Capital	2.940.751,89	5.473.274,81	2.182.148,96	39,87	1.387.648,95	25,35	1.358.323,95	24,82	0,00
Suporte Profilático e Terapêutico (XXXIV)	1.328.515,04	1.328.515,04	189.296,00	14,25	130.805,10	9,85	95.191,30	7,17	0,00
Despesas Correntes	1.328.515,04	1.328.515,04	188.296,00	14,17	129.805,10	9,77	94.191,30	7,09	0,00
Despesas de Capital	0,00	0,00	1.000,00	0,00	1.000,00	0,00	1.000,00	0,00	0,00
Vigilância Sanitária (XXXV)	41.000,00	41.000,00	71.952,34	175,49	50.330,40	122,76	45.109,40	110,02	0,00
Despesas Correntes	41.000,00	41.000,00	71.952,34	175,49	50.330,40	122,76	45.109,40	110,02	0,00
Despesas de Capital	0,00	0,00	0,00	0,00	0,00	0,00	0,00	0,00	0,00
Vigilância Epidemiológica (XXXVI)	1.635.000,00	1.635.000,00	704.520,71	43,09	598.160,71	36,58	595.885,71	36,45	0,00
Despesas Correntes	1.635.000,00	1.635.000,00	703.520,71	43,03	597.160,71	36,52	594.885,71	36,38	0,00
Despesas de Capital	0,00	0,00	1.000,00	0,00	1.000,00	0,00	1.000,00	0,00	0,00
Alimentação e Nutrição (XXXVII)	11.000,00	11.000,00	0,00	0,00	0,00	0,00	0,00	0,00	0,00
Despesas Correntes	7.000,00	7.000,00	0,00	0,00	0,00	0,00	0,00	0,00	0,00
Despesas de Capital	4.000,00	4.000,00	0,00	0,00	0,00	0,00	0,00	0,00	0,00
Outras Subfunções (XXXVIII)	406.521,17	406.521,17	1.748.093,78	430,01	1.016.988,96	250,17	982.680,58	241,73	0,00
Despesas Correntes	0,00	0,00	1.747.093,78	0,00	1.015.988,96	0,00	981.680,58	0,00	0,00
Despesas de Capital	406.521,17	406.521,17	1.000,00	0,25	1.000,00	0,25	1.000,00	0,25	0,00
TOTAL DAS DESPESAS NÃO COMPUTADAS NO CÁLCULO DO MÍNIMO (XXXIX) = (X)	53.892.696,89	65.718.547,47	47.774.279,89	72,70	16.110.871,55	24,51	15.606.804,93	23,75	0,00

CER96211 - SMARapd Informática Ltda

5 de 6



MUNICÍPIO DE BERTIOGA

RELATÓRIO RESUMIDO DA EXECUÇÃO ORÇAMENTÁRIA
DEMONSTRATIVO DAS RECEITAS E DESPESAS COM AÇÕES E SERVIÇOS PÚBLICOS DE SAÚDE
 ORÇAMENTO FISCAL E DA SEGURIDADE SOCIAL
 JANEIRO A ABRIL 2026 / BIMESTRAL MARÇO - ABRIL

RREO - ANEXO 12 (LC 141/2012, art. 35)

R\$ Centavos

ESPESAS TOTAIS COM SAÚDE EXECUTADAS COM RECURSO PRÓPRIOS E COM RECURSOS TRANSFERIDOS DE OUTROS ENTES	DOTAÇÃO INICIAL	DOTAÇÃO ATUALIZADA	DESPESAS EMPENHADAS		DESPESAS LIQUIDADAS		DESPESAS PAGAS		Inscritas em Restos à Pagar não Processados (g)
			Até o Bimestre (d)	% (d/c) x100	Até o Bimestre (e)	% (e/c) x100	Até o Bimestre (f)	% (f/c) x100	
Atenção Básica (XL) = (IV + XXXII)	34.233.063,63	38.182.893,72	12.025.333,76	31,49	8.898.757,13	23,31	8.214.466,00	21,51	0,00
Assistência Hospitalar e Ambulatorial (XLI) = (V + XXXIII)	122.493.148,13	141.239.127,60	108.595.365,63	76,89	35.374.902,44	25,05	34.407.850,11	24,36	0,00
Suporte Profilático e Terapêutico (XLII) = (VI + XXXIV)	5.822.715,04	5.822.715,04	1.517.781,18	26,07	921.643,30	15,83	589.743,37	10,13	0,00
Vigilância Sanitária (XLIII) = (VII + XXXV)	5.998.400,00	5.312.286,08	1.219.691,80	22,96	1.064.311,87	20,03	1.020.188,26	19,20	0,00
Vigilância Epidemiológica (XLIV) = (VIII + XXXVI)	6.469.300,00	6.469.300,00	1.806.248,85	27,92	1.528.552,18	23,63	1.430.148,84	22,11	0,00
Alimentação e Nutrição (XLV) = (IX + XXXVII)	11.000,00	11.000,00	0,00	0,00	0,00	0,00	0,00	0,00	0,00
Outras Subfunções (XLVI) = (X + XXXVIII)	27.477.421,17	27.913.833,76	10.289.040,28	36,86	8.442.577,24	30,25	8.031.706,43	28,77	0,00
TOTAL DAS DESPESAS COM SAÚDE (XLVII) = (XI + XXXIX)	202.105.047,97	224.951.146,20	135.453.481,50	60,21	56.230.744,16	25,00	53.694.103,01	23,87	0,00

FONTE: SMARapd Informática Ltda

Unidade Responsável: MUNICÍPIO DE BERTIOGA

Emissão: 21/05/2026 9:15:00

- 1 Essa linha apresentará valor somente no Relatório Resumido da Execução Orçamentária do último bimestre do exercício.
- 2 O valor apresentado na interseção com a coluna "I" ou com a coluna "h + i" (último bimestre) deverá ser o mesmo apresentado no "total".
- 3 O valor apresentado na interseção com a coluna "I" ou com a coluna "h + i" (último bimestre) deverá ser o mesmo apresentado no "total".
- 4 Limite anual mínimo a ser cumprido no encerramento do exercício. Deverá ser informado o limite estabelecido na Lei Orgânica do Município quando o percentual nela estabelecido for superior ao fixado na LC nº 141/2012.
- 5 Durante o exercício esse valor servirá para o monitoramento previsto no art. 23 da LC 141/2012.
- 6 No último bimestre será utilizada a fórmula $[V/(h+i) - (1,5xllb)/100]$.
- 7 Essa coluna poderá ser apresentada somente no último bimestre.

MARCELO HELENO
 VILARES:1733669388
 1

Assinado de forma digital por
 MARCELO HELENO
 VILARES:1733669388
 Dados: 2026.05.27 09:29:34 -03'00'

MARCELO HELENO VILARES
 PREFEITO DO MUNICÍPIO

ROBERTO CASSIANO
 GUEDES:248409938
 07

Assinado de forma digital por
 ROBERTO CASSIANO
 GUEDES:24840993807
 Dados: 2026.05.27 09:07:10 -03'00'

ROBERTO CASSIANO GUEDES
 SECRETÁRIO MUNICIPAL DA FAZENDA

ANDRESSA RODRIGUES
 LERNE
 GOUVEIA:39915456832

Assinado de forma digital por
 ANDRESSA RODRIGUES LERNE
 GOUVEIA:39915456832
 Dados: 2026.05.27 08:39:47 -03'00'

ANDRESSA R. LERNE GOUVEIA
 CONTADORA
 CRC 308580/O

CER96211 - SMARapd Informática Ltda

6 de 6



MUNICÍPIO DE BERTIOGA
RELATÓRIO RESUMIDO DA EXECUÇÃO ORÇAMENTÁRIA
DEMONSTRATIVO DAS PARCERIAS PÚBLICO-PRIVADAS
ORÇAMENTOS FISCAL E DA SEGURIDADE SOCIAL
JANEIRO A ABRIL 2026 / BIMESTRAL MARÇO - ABRIL

RREO - Anexo 13 (Lei nº 11.079, de 30.12.2004, arts. 22, 25 e 28)

R\$ CENTAVOS

IMPACTOS DAS CONTRATAÇÕES DE PPP	SALDO TOTAL EM 31 DE DEZEMBRO DO EXERCÍCIO ANTERIOR	SALDO FINAL
		Até o bimestre
TOTAL DE ATIVOS	0,00	0,00
Ativos Constituídos pela SPE	0,00	0,00
TOTAL DE PASSIVOS	0,00	0,00
Obrigações decorrentes de Ativos Constituídos pela SPE	0,00	0,00
Provisões de PPP	0,00	0,00
Outros Passivos	0,00	0,00
ATOS POTENCIAIS PASSIVOS	0,00	0,00
Obrigações Contratuais	0,00	0,00
Riscos não Provisionados	0,00	0,00
Garantias Concedidas	0,00	0,00
Outros Passivos Contingentes	0,00	0,00

DESPESAS DE PPP	EXERCÍCIO ANTERIOR	EXERCÍCIO CORRENTE	2027	2028	2029	2030	2031	2032	2033	2034	2035
DO ENTE FEDERADO, EXCETO ESTATAIS NÃO DEPENDENTES (I) = (I.1 + I.2)	0,00	0,00	0,00	0,00	0,00	0,00	0,00	0,00	0,00	0,00	0,00
Contratadas (I.1)	0,00	0,00	0,00	0,00	0,00	0,00	0,00	0,00	0,00	0,00	0,00
A contratar (I.2)	0,00	0,00	0,00	0,00	0,00	0,00	0,00	0,00	0,00	0,00	0,00
DAS ESTATAIS NÃO-DEPENDENTES (II) = (II.1 + II.2)	0,00	0,00	0,00	0,00	0,00	0,00	0,00	0,00	0,00	0,00	0,00
Contratadas (II.1)	0,00	0,00	0,00	0,00	0,00	0,00	0,00	0,00	0,00	0,00	0,00
A contratar (II.2)	0,00	0,00	0,00	0,00	0,00	0,00	0,00	0,00	0,00	0,00	0,00
TOTAL DAS DESPESAS DE PPP (III) = (I + II)	0,00	0,00	0,00	0,00	0,00	0,00	0,00	0,00	0,00	0,00	0,00
RECEITA CORRENTE LÍQUIDA (RCL) (IV)	883.715.737,75	891.577.096,87	0,00	0,00	0,00	0,00	0,00	0,00	0,00	0,00	0,00
TOTAL DAS DESPESAS CONSIDERADAS PARA O LIMITE (I)	0,00	0,00	0,00	0,00	0,00	0,00	0,00	0,00	0,00	0,00	0,00
TOTAL DAS DESPESAS CONSIDERADAS PARA O LIMITE / RCL (%) (V) = (I / IV)	0,00	0,00	0,00	0,00	0,00	0,00	0,00	0,00	0,00	0,00	0,00

Notas:

FONTE: SMARapd Informática Ltda

Unidade Responsável: MUNICÍPIO DE BERTIOGA

Emissão: 22/05/2026 11:43:06

CER96300 - SMARapd Informática Ltda

1 de 2



MUNICÍPIO DE BERTIOGA
RELATÓRIO RESUMIDO DA EXECUÇÃO ORÇAMENTÁRIA
DEMONSTRATIVO DAS PARCERIAS PÚBLICO-PRIVADAS
ORÇAMENTOS FISCAL E DA SEGURIDADE SOCIAL
JANEIRO A ABRIL 2026 / BIMESTRAL MARÇO - ABRIL

RREO - Anexo 13 (Lei nº 11.079, de 30.12.2004, arts. 22, 25 e 28)

MARCELO HELENO
VILARES:17336693881
MARCELO HELENO VILARES
PREFEITO DO MUNICÍPIO

Assinado de forma digital por MARCELO HELENO VILARES:17336693881
Dados: 2026.05.27 09:29:49 -03'00'

ROBERTO CASSIANO GUEDES:24840993807
07

ROBERTO CASSIANO GUEDES
SECRETÁRIO MUNICIPAL DA FAZENDA

Assinado de forma digital por ROBERTO CASSIANO GUEDES:24840993807
Dados: 2026.05.27 09:07:22 -03'00'

ANDRESSA RODRIGUES LERNE
GOUVEIA:39915456832

ANDRESSA R. LERNE GOUVEIA
CONTADORA
CRC 308580/O

Assinado de forma digital por ANDRESSA RODRIGUES LERNE GOUVEIA:39915456832
Dados: 2026.05.27 08:40:08 -03'00'

R\$ CENTAVOS



MUNICÍPIO DE BERTIOGA
RELATÓRIO RESUMIDO DA EXECUÇÃO ORÇAMENTÁRIA
DEMONSTRATIVO SIMPLIFICADO DO RELATÓRIO RESUMIDO DA EXECUÇÃO ORÇAMENTÁRIA
ORÇAMENTO FISCAL E DA SEGURIDADE SOCIAL
JANEIRO A ABRIL 2026 / BIMESTRAL MARÇO - ABRIL

RREO - Anexo XIV (LRF, Art. 48)

R\$ CENTAVOS

BALANÇO ORÇAMENTÁRIO	Até o Bimestre
RECEITAS	
Previsão Inicial	1,065,919,507,48
Previsão Atualizada	1,076,298,006,31
Receita Realizada	397,546,699,79
Déficit Orçamentário	0,00
Saldos de Exercícios Anteriores (Utilizados para Créditos Adicionais)	47.995.629,79
DESPESAS	
Dotação Inicial	980,098,507,48
Dotação Atualizada	1,038,472,636,10
Despesas Empenhadas	583,482,391,39
Despesas Liquidadas	282,434,553,80
Despesas Pagas	267,136,669,76
Superávit Orçamentário	115,112,145,99

DESPESAS POR FUNÇÃO/SUBFUNÇÃO	Até o Bimestre
Despesas Empenhadas	583,482,391,39
Despesas Liquidadas	282,434,553,80

RECEITA CORRENTE LÍQUIDA - RCL	Até o Bimestre
Receita Corrente Líquida	915,789,857,83
Receita Corrente Líquida Ajustada para Cálculo dos Limites de Endividamento	912,636,857,83
Receita Corrente Líquida Ajustada para Cálculo dos Limites da Despesa com Pessoal	908,607,657,83

RECEITAS E DESPESAS DOS REGIMES DE PREVIDÊNCIA DOS SERVIDORES	Até o Bimestre
Fundo em Capitalização (PLANO PREVIDENCIÁRIO)	
Receitas Previdenciárias Realizadas	27,037,570,82
Despesas Previdenciárias Empenhadas	57,981,257,09
Despesas Previdenciárias Liquidadas	19,557,894,97
Despesas Previdenciárias Pagas	19,557,894,97
Resultado Previdenciário	7,479,675,85
Fundo em Repartição (PLANO FINANCEIRO)	
Receitas Previdenciárias Realizadas	5,931,137,61
Despesas Previdenciárias Empenhadas	797,000,00
Despesas Previdenciárias Liquidadas	432,187,83
Despesas Previdenciárias Pagas	432,187,83
Resultado Previdenciário	5,498,949,78

RESULTADOS NOMINAL E PRIMÁRIO	Meta Fixada no Anexo de Metas Fiscais da LDO (a)	Resultado Apurado Até o Bimestre (b)	% em Relação à Meta (b/a)
RESULTADO PRIMÁRIO (SEM RPPS) - Acima da Linha	66,718,380,00	76,189,169,21	114,20
RESULTADO NOMINAL (SEM RPPS) - Abaixo da Linha	24,200,000,00	82,084,066,26	339,19

RESTOS A PAGAR POR PODER E MINISTÉRIO PÚBLICO	Inscrição	Cancelamento Até o Bimestre	Pagamento Até o Bimestre	Saldo a Pagar
RESTOS A PAGAR PROCESSADOS				
Poder Executivo	13,643,003,49	908,07	13,642,094,39	1,03
Poder Legislativo	99,332,77	0,00	99,332,77	0,00
Poder Judiciário	0,00	0,00	0,00	0,00
Ministério Público	0,00	0,00	0,00	0,00
Defensoria Pública	0,00	0,00	0,00	0,00
RESTOS A PAGAR NÃO-PROCESSADOS				
Poder Executivo	54,363,936,88	3,815,004,43	42,771,831,21	7,777,101,24
Poder Legislativo	9,215,778,98	0,00	3,326,304,65	5,889,474,33
Poder Judiciário	0,00	0,00	0,00	0,00
Ministério Público	0,00	0,00	0,00	0,00
Defensoria Pública	0,00	0,00	0,00	0,00
TOTAL	77.322.052,12	3.815.912,50	59.839.563,02	13.666.576,60



MUNICÍPIO DE BERTIOGA
RELATÓRIO RESUMIDO DA EXECUÇÃO ORÇAMENTÁRIA
DEMONSTRATIVO SIMPLIFICADO DO RELATÓRIO RESUMIDO DA EXECUÇÃO ORÇAMENTÁRIA
ORÇAMENTO FISCAL E DA SEGURIDADE SOCIAL
JANEIRO A ABRIL 2026 / BIMESTRAL MARÇO - ABRIL

RREO - Anexo XIV (LRF, Art. 48)

R\$ CENTAVOS

DESPESAS COM MANUTENÇÃO E DESENVOLVIMENTO DO ENSINO	Valor Apurado Até o Bimestre	Limites Constitucionais Anuais	
		% Mínimo a Aplicar no Exercício	% Aplicado Até o Bimestre
Mínimo Anual de <25%> das Receitas de Impostos na Manutenção e Desenvolvimento do Ensino	38.557,931,95	<25%>	14,83
Mínimo Anual de 70% do FUNDEB na Remuneração dos Profissionais da Educação Básica	17.095.057,31	70%	58,30
Percentual de 50% da Complementação da União ao FUNDEB (VAAT) na Educação Infantil	0,00	50%	0,00
Mínimo de 15% da Complementação da União ao FUNDEB (VAAT) em Despesas de Capital 15%	0,00	15%	0,00

DESPESAS COM AÇÕES E SERVIÇOS PÚBLICOS DE SAÚDE	Valor Apurado Até o Bimestre	Limites Constitucionais Anuais	
		% Mínimo a Aplicar no Exercício	% Aplicado Até o Bimestre
Despesas com Ações de Serviços Públicos de Saúde Executadas com recursos de impostos	40.119.872,61	15,00 %	15,43

DESPESAS DE CARÁTER CONTINUADO DERIVADAS DE PPP	Valor Apurado no Exercício Corrente
Total das Despesas Consideradas para o Limite / RCL (%)	0,00

FONTE: SMARapd Informática Ltda

Unidade Responsável: MUNICÍPIO DE BERTIOGA

Emissão: 23/05/2026 12:24:34

MARCELO HELENO VILARES:17336693
881
Assinado de forma digital por MARCELO HELENO VILARES:17336693881
Dados: 2026.05.27 09:30:04 -03'00'

MARCELO HELENO VILARES
PREFEITO DO MUNICÍPIO

ROBERTO CASSIANO GUEDES:2484099380
7
Assinado de forma digital por ROBERTO CASSIANO GUEDES:24840993807
Dados: 2026.05.27 09:07:33 -03'00'

ROBERTO CASSIANO GUEDES
SECRETÁRIO MUNICIPAL DA
FAZENDA

ANDRESSA RODRIGUES LERNE GOUVEIA:39915456832
Assinado de forma digital por ANDRESSA RODRIGUES LERNE GOUVEIA:39915456832
Dados: 2026.05.27 08:40:40 -03'00'

ANDRESSA R. LERNE GOUVEIA
CONTADORA
CRC 308580/O



**RELATÓRIO DE GESTÃO FISCAL
DEMONSTRATIVO DA DESPESA COM PESSOAL
ORÇAMENTO FISCAL E DA SEGURIDADE SOCIAL
JANEIRO A ABRIL 2026 / QUADRIMESTRE JANEIRO - ABRIL**

RGF - ANEXO I (LRF, Art. 55, inciso I, alínea "a")

R\$ CENTAVOS

DESPESA COM PESSOAL	DESPESAS EXECUTADAS <Últimos 12 meses>													INSCRITAS EM RESTOS A PAGAR NÃO PROCESSADOS
	LIQUIDADAS													
	Mai / 2025	Jun / 2025	Jul / 2025	Ago / 2025	Set / 2025	Out / 2025	Nov / 2025	Dez / 2025	Jan / 2026	Fev / 2026	Mar / 2026	Abr / 2026	TOTAL (ÚLTIMOS 12 MESES)	
DESPESA BRUTA COM PESSOAL (I)	35.544.046,09	39.676.186,83	33.872.762,47	34.585.120,65	33.461.400,17	33.096.890,82	32.693.810,08	55.907.191,49	35.089.556,13	33.339.947,03	34.040.238,01	34.458.368,09	435.658.999,69	709.773,47
Pessoal Ativo	24.551.699,16	30.572.327,31	26.831.530,77	24.764.081,41	24.917.467,76	25.505.889,43	24.781.486,00	45.823.309,79	23.745.109,16	23.340.496,94	26.567.973,41	27.350.484,78	327.751.815,91	99.506,84
Vencimentos, Vantagens e Outras Despesas Variáveis	21.043.454,03	26.743.612,56	23.042.726,97	20.933.845,20	21.005.078,87	21.442.947,96	21.010.640,52	38.286.206,83	19.874.235,50	19.567.625,45	21.400.386,27	23.253.282,44	277.653.948,60	99.506,84
Obrigações Patronais	3.508.245,13	3.828.714,75	3.788.803,80	3.830.236,21	3.912.388,88	4.063.041,47	3.770.838,48	7.537.102,96	3.870.873,66	3.782.831,49	4.107.587,14	4.097.202,34	50.097.887,31	0,00
Pessoal Inativo e Pensionistas	4.691.600,85	5.369.411,88	4.780.637,42	4.857.793,13	4.761.382,01	4.760.376,17	4.778.123,60	8.897.702,01	4.868.744,25	4.869.744,95	4.871.891,27	4.985.671,95	62.473.048,80	0,00
Aposentadorias, Reserva e Reformas	4.162.066,83	4.795.113,67	4.254.201,31	4.286.434,55	4.209.900,88	4.222.213,01	4.239.705,75	7.780.498,04	4.335.262,62	4.330.694,07	4.300.694,07	4.455.365,39	55.405.717,94	0,00
Pensões	529.534,02	564.297,91	526.436,11	571.358,58	551.481,21	538.162,16	538.417,87	1.117.203,97	534.482,33	534.482,33	541.197,20	530.306,17	7.067.330,86	0,00
Outras despesas de pessoal decorrentes de contratos de terceirização ou de contratação de forma indireta (§ 1º do art. 18 da LRF)	6.300.746,08	3.638.447,94	2.260.614,28	4.963.246,11	3.782.580,41	2.840.625,22	3.134.200,90	1.185.139,60	6.475.702,72	5.128.845,14	3.600.373,33	2.122.204,25	45.433.725,96	610.266,63
Despesa com Pessoal não Executada Orçamentalmente	0,00	0,00	0,00	0,00	0,00	0,00	0,00	0,00	0,00	0,00	0,00	0,00	0,00	0,00
DESPESAS NÃO COMPUTADAS (II) (§ 1º do art. 19 da LRF)	6.027.941,02	6.539.469,46	6.155.843,45	5.670.703,66	5.398.237,79	6.785.769,30	6.079.478,69	9.305.444,71	6.203.961,37	6.274.581,37	6.379.292,75	6.871.762,03	71.612.484,90	0,00
Indenizações por Demissão e Incentivos à Demissão Voluntária e Deduções Constitucionais	0,00	0,00	0,00	0,00	0,00	0,00	0,00	0,00	0,00	0,00	0,00	0,00	0,00	0,00
Decorrentes de Decisão Judicial de Período Anterior ao da Apuração	0,00	714.925,09	1.200.312,88	627.138,66	309.907,00	707.514,76	11.348,20	0,00	0,00	0,00	130.094,59	1.515.452,69	5.216.694,87	0,00
Despesas de Exercícios Anteriores de Período Anterior ao da Apuração	0,00	0,00	0,00	0,00	60.373,47	28.604,86	51.860,86	102.489,72	0,00	0,00	0,00	0,00	243.328,91	0,00
Inativos e Pensionistas com Recursos Vinculados	4.691.600,85	5.335.880,71	4.780.637,42	4.857.793,13	4.761.382,01	4.750.376,17	4.778.123,60	8.897.702,01	4.868.744,25	4.869.744,95	4.871.891,27	4.985.671,95	62.448.517,93	0,00
Agentes Comunitários de Saúde e de Combate às Endemias com Recursos Vinculados (CF, art. 198 §1º)	336.340,17	488.683,68	174.893,15	185.771,77	266.605,31	219.273,51	238.144,43	305.252,98	335.217,12	404.836,42	377.306,89	370.637,78	3.702.943,19	0,00
Parcela dedutível referente ao plano salarial do Enfermeiro, Técnico de Enfermagem, Auxiliar de Enfermagem e Parêntes (ADCT, art. 38, §2º)	0,00	0,00	0,00	0,00	0,00	0,00	0,00	0,00	0,00	0,00	0,00	0,00	0,00	0,00
Outras Deduções Constitucionais ou Legais	0,00	0,00	0,00	0,00	0,00	0,00	0,00	0,00	0,00	0,00	0,00	0,00	0,00	0,00
DESPESA LÍQUIDA COM PESSOAL (III) = (I) - (II)	30.516.105,07	33.036.717,37	27.716.939,02	28.914.417,09	28.063.162,38	27.381.121,52	27.614.322,41	46.601.796,69	29.885.694,76	28.064.466,66	28.660.945,26	27.586.596,96	364.046.105,79	709.773,47

APURAÇÃO DO CUMPRIMENTO DO LIMITE LEGAL	VALOR	% SOBRE A RCL
RECEITA CORRENTE LÍQUIDA - RCL (R)	915.789.857,83	
(1) Transferências obrigatórias da União relativas às emendas individuais (art. 166-A, § 1º, da CF)	3.153.000,00	
(2) Transferências obrigatórias da União relativas às emendas de bancada (art. 165, § 10, da CF)	0,00	
(3) Transferências da União relativas à manutenção das agências comunitárias de saúde e de combate às endemias (CF, art. 198, §1º)	4.029.200,00	
(4) Outras Deduções Constitucionais ou Legais	0,00	
RECEITA CORRENTE LÍQUIDA AJUSTADA PARA CÁLCULO DOS LIMITES DA DESPESA COM PESSOAL (S)	908.607.657,83	
LIMITE MÁXIMO (M) (inciso I do art. 38 da LRF)	364.755.879,26	40,14
LIMITE PRINCIPAL (P) (inciso I do art. 38 da LRF)	490.648.135,23	54,00
LIMITE DE ALBERTA (A) (inciso I do art. 38 da LRF)	466.115.728,47	51,30
LIMITE DE ALBERTA (A) (inciso I do art. 38 da LRF)	441.583.321,71	48,50

Fonte: SMARAPD Informática Ltda.

Unidade Responsável:

Emissão: 23/05/2026 13:38:10

1 de 2



**RELATÓRIO DE GESTÃO FISCAL
DEMONSTRATIVO DA DESPESA COM PESSOAL
ORÇAMENTO FISCAL E DA SEGURIDADE SOCIAL
JANEIRO A ABRIL 2026 / QUADRIMESTRE JANEIRO - ABRIL**

RGF - ANEXO I (LRF, Art. 55, inciso I, alínea "a")

R\$ CENTAVOS

Nota: Nos demonstrativos elaborados no primeiro e no segundo quadrimestre de cada exercício, os valores de restos a pagar não processados inscritos em 31 de dezembro do exercício anterior continuarão a ser informados nesse campo. Esses valores não sofrem alteração pelo seu processamento, e somente no caso de cancelamento podem ser excluídos.

MARCELO HELENO Assinado de forma digital por
MARCELO HELENO
VILARES:17336693
881 Dados: 2026.05.27 13:29:03 -03'00'

MARCELO HELENO VILARES
PREFEITO DO MUNICÍPIO

ROBERTO CASSIANO Assinado de forma digital por
ROBERTO CASSIANO
GUEDES:24840993807
7 Dados: 2026.05.27 11:40:02 -03'00'

ROBERTO CASSIANO GUEDES
SECRETÁRIO MUNICIPAL DA FAZENDA

ADRIANA SANTANA Assinado de forma digital por
ADRIANA SANTANA
CARDOSO:27533780884
0884 Dados: 2026.05.27 10:55:21 -03'00'

ADRIANA SANTANA CARDOSO
CONTROLADORA



MUNICÍPIO DE BERTIOGA
RELATÓRIO DE GESTÃO FISCAL
DEMONSTRATIVO DA DÍVIDA CONSOLIDADA LÍQUIDA
ORÇAMENTO FISCAL E DA SEGURIDADE SOCIAL
JANEIRO A ABRIL 2026 / QUADRIMESTRE JANEIRO - ABRIL

RGF - Anexo II (LRF, Art. 55, inciso I, alínea "b")

R\$ CENTAVOS

DÍVIDA CONSOLIDADA	SALDO EXERCÍCIO ANTERIOR	SALDO DO EXERCÍCIO DE 2026		
		Até o 1º Quadrimestre	Até o 2º Quadrimestre	Até o 3º Quadrimestre
DÍVIDA CONSOLIDADA - DC (I)	295.472.652,52	283.857.397,29	0,00	0,00
Dívida Mobiliária	0,00	0,00	0,00	0,00
Dívida Contratual	295.472.652,52	283.857.397,29	0,00	0,00
Empréstimos	0,00	0,00	0,00	0,00
Internos	0,00	0,00	0,00	0,00
Externos	0,00	0,00	0,00	0,00
Reestruturação da Dívida de Estados e Municípios	0,00	0,00	0,00	0,00
Financiamentos	291.289.632,47	279.473.255,51	0,00	0,00
Internos	291.289.632,47	279.473.255,51	0,00	0,00
Externos	0,00	0,00	0,00	0,00
Parcelamento e Renegociação de dívidas	4.183.020,05	4.384.141,78	0,00	0,00
De Tributos	753.061,36	798.817,12	0,00	0,00
De Contribuições Previdenciárias	3.429.958,69	3.585.324,66	0,00	0,00
De Demais Contribuições Sociais	0,00	0,00	0,00	0,00
Do FGTS	0,00	0,00	0,00	0,00
Com Instituição Não financeira	0,00	0,00	0,00	0,00
Demais Dívidas Contratuais	0,00	0,00	0,00	0,00
Precatórios Posteriores a 05/05/2000 (inclusive) - Vencidos e não pagos	0,00	0,00	0,00	0,00
Outras Dívidas	0,00	0,00	0,00	0,00
DEDUÇÕES (II)	158.776.347,83	229.245.158,86	0,00	0,00
Disponibilidade de Caixa¹	158.776.347,83	229.245.158,86	0,00	0,00
Disponibilidade de Caixa Bruta	177.814.927,37	235.859.814,38	0,00	0,00
(-) Restos a Pagar Processados	(13.742.336,26)	(352.899,37)	0,00	0,00
(-) Depósitos Restituíveis e Valores Vinculados	(5.296.243,28)	(6.261.756,15)	0,00	0,00
Demais Haveres Financeiros	0,00	0,00	0,00	0,00
DÍVIDA CONSOLIDADA LÍQUIDA (DCL) (III) = (I - II)	136.696.304,69	54.612.238,43	0,00	0,00
RECEITA CORRENTE LÍQUIDA - RCL (IV)	883.715.737,75	915.789.857,83	0,00	0,00
(-) Transferências obrigatórias da União relativas às emendas individuais (art. 166-A, § 1º, da CF) (V)	3.153.000,00	3.153.000,00	0,00	0,00
RECEITA CORRENTE LÍQUIDA AJUSTADA PARA CÁLCULO DOS LIMITES DE ENDIVIDAMENTO (VI) = (IV - V)	880.562.737,75	912.636.857,83	0,00	0,00
% da DC sobre a RCL AJUSTADA (I/VI)	33,55	31,10	0,00	0,00
% da DCL sobre a RCL AJUSTADA (III/VI)	15,52	5,98	0,00	0,00
LIMITE DEFINIDO POR RESOLUÇÃO DO SENADO FEDERAL - 120%	1.056.675.285,30	1.095.164.229,40	0,00	0,00
LIMITE DE ALERTA (inciso III do § 1º do art. 59 da LRF) - 90%	951.007.756,77	985.647.806,46	0,00	0,00

OUTROS VALORES NÃO INTEGRANTES DA DC	SALDO EXERCÍCIO ANTERIOR	SALDO DO EXERCÍCIO DE 2026		
		Até o 1º Quadrimestre	Até o 2º Quadrimestre	Até o 3º Quadrimestre
PRECATÓRIOS ANTERIORES A 05/05/2000	0,00	0,00	0,00	0,00
PRECATÓRIOS POSTERIORES A 05/05/2000 (Não incluídos na DC)	37.553.367,14	38.577.180,40	0,00	0,00
PASSIVO ATUARIAL	1.137.324.689,31	1.137.324.689,32	0,00	0,00
RP NÃO-PROCESSADOS	(63.579.715,86)	(13.313.677,23)	0,00	0,00
ANTECIPAÇÕES DE RECEITA ORÇAMENTÁRIA - ARO	0,00	0,00	0,00	0,00
DÍVIDA CONTRATUAL DE PPP	0,00	0,00	0,00	0,00
APROPRIAÇÃO DE DEPÓSITOS JUDICIAIS	0,00	0,00	0,00	0,00

FONTE: SMARapd Informática Ltda

Unidade Responsável:

Emissão: 25/05/2026 11:49:52

MARCELO HELENO
VILARES:173366938
81
Assinado de forma digital por
MARCELO HELENO
VILARES:17336693881
Dados: 2026.05.27 13:29:26 -03'00'

MARCELO HELENO VILARES
PREFEITO DO MUNICÍPIO

ROBERTO CASSIANO
GUEDES:248409938
07
Assinado de forma digital por
ROBERTO CASSIANO
GUEDES:24840993807
Dados: 2026.05.27 11:40:23 -03'00'

ROBERTO CASSIANO GUEDES
SECRETÁRIO MUNICIPAL DA FAZENDA

ADRIANA SANTANA
CARDOSO:2753378
0884
Assinado de forma digital por
ADRIANA SANTANA
CARDOSO:27533780884
Dados: 2026.05.27 10:56:50 -03'00'

ADRIANA SANTANA CARDOSO
CONTROLADORA



UG CONSOLIDADORA
MUNICÍPIO DE BERTIOGA
RELATÓRIO DE GESTÃO FISCAL
DEMONSTRATIVO DAS GARANTIAS E CONTRAGARANTIAS DE VALORES
ORÇAMENTO FISCAL E DA SEGURIDADE SOCIAL
JANEIRO A ABRIL 2026 / QUADRIMESTRAL JANEIRO - ABRIL

RGF - ANEXO 3 (LRF, art. 55, inciso I, alínea "c" e art. 40, § 1º)

R\$ Centavos

GARANTIAS CONCEDIDAS	SALDO EXERCÍCIO ANTERIOR	SALDO DO EXERCÍCIO DE 2026		
		Até o 1º Quadrimestre	Até o 2º Quadrimestre	Até o 3º Quadrimestre
AOS ESTADOS (I)	0,00	0,00	0,00	0,00
Em Operações de Crédito Externas	0,00	0,00	0,00	0,00
Em Operações de Crédito Internas	0,00	0,00	0,00	0,00
AOS MUNICÍPIOS (II)	0,00	0,00	0,00	0,00
Em Operações de Crédito Externas	0,00	0,00	0,00	0,00
Em Operações de Crédito Internas	0,00	0,00	0,00	0,00
ÀS ENTIDADES CONTROLADAS (III)	0,00	0,00	0,00	0,00
Em Operações de Crédito Externas	0,00	0,00	0,00	0,00
Em Operações de Crédito Internas	0,00	0,00	0,00	0,00
POR MEIO DE FUNDOS E PROGRAMAS (IV)	0,00	0,00	0,00	0,00
TOTAL GARANTIAS CONCEDIDAS (V) = (I + II + III + IV)	0,00	0,00	0,00	0,00
RECEITA CORRENTE LÍQUIDA - RCL (VI)	883.715.737,75	915.789.857,83	0,00	0,00
(-) Transferências Obrigatórias da União relativas às Emendas Individuais (art. 166-A, § 1º, da CF) (VII)	3.153.000,00	3.153.000,00	0,00	0,00
RECEITA CORRENTE LÍQUIDA AJUSTADA PARA CÁLCULOS DOS LIMITES DE ENDIVIDAMENTO (VIII) = (VI - VII)	880.562.737,75	912.636.857,83	0,00	0,00
% do TOTAL DAS GARANTIAS sobre a RCL Ajustada (V/VIII)	0,00	0,00	0,00	0,00
LIMITE DEFINIDO POR RESOLUÇÃO DO SENADO FEDERAL - <%>	193.723.802,31	200.780.108,72	0,00	0,00
LIMITE DE ALERTA (inciso III do §1º do art. 59 da LRF) - <%>	174.351.422,08	180.702.097,85	0,00	0,00

CONTRAGARANTIAS RECEBIDAS	SALDO EXERCÍCIO ANTERIOR	SALDO DO EXERCÍCIO DE 2026		
		Até o 1º Quadrimestre	Até o 2º Quadrimestre	Até o 3º Quadrimestre
DOS ESTADOS (VII)	0,00	0,00	0,00	0,00
Em Garantia às operações de Crédito Externas	0,00	0,00	0,00	0,00
Em Garantia às operações de Crédito Internas	0,00	0,00	0,00	0,00
DOS MUNICÍPIOS (VIII)	0,00	0,00	0,00	0,00
Em Garantia às operações de Crédito Externas	0,00	0,00	0,00	0,00
Em Garantia às operações de Crédito Internas	0,00	0,00	0,00	0,00
ÀS ENTIDADES CONTROLADAS (IX)	0,00	0,00	0,00	0,00
Em Operações de Crédito Externas	0,00	0,00	0,00	0,00
Em Operações de Crédito Internas	0,00	0,00	0,00	0,00
EM GARANTIAS POR MEIO DE FUNDOS E PROGRAMAS (X)	0,00	0,00	0,00	0,00
TOTAL CONTRAGARANTIAS RECEBIDAS (XI) = (VII + VIII + IX + X)	0,00	0,00	0,00	0,00
MEDIDAS CORRETIVAS:	0,00	0,00	0,00	0,00

FONTE: SMARapd Informática Ltda

Unidade Responsável: MUNICÍPIO DE BERTIOGA

Emissão: 23/05/2026 14:41:00

MARCELO HELENO VILARES:17336693
 881
 Assinado de forma digital por MARCELO HELENO VILARES:17336693881
 Dados: 2026.05.27 13:29:43 -03'00'

MARCELO HELENO VILARES
 PREFEITO DO MUNICÍPIO

ROBERTO CASSIANO GUEDES:248409938
 07
 Assinado de forma digital por ROBERTO CASSIANO GUEDES:24840993807
 Dados: 2026.05.27 11:40:42 -03'00'

ROBERTO CASSIANO GUEDES
 SECRETÁRIO MUNICIPAL DA FAZENDA

ADRIANA SANTANA CARDOSO:2753378
 0884
 Assinado de forma digital por ADRIANA SANTANA CARDOSO:27533780884
 Dados: 2026.05.27 10:57:06 -03'00'

ADRIANA SANTANA CARDOSO
 CONTROLADORA



MUNICÍPIO DE BERTIOGA
RELATÓRIO DE GESTÃO FISCAL
DEMONSTRATIVO DAS OPERAÇÕES DE CRÉDITO
ORÇAMENTO FISCAL E DA SEGURIDADE SOCIAL
JANEIRO A ABRIL 2026 / QUADRIMESTRE JANEIRO - ABRIL

RGF - ANEXO 4 (LRF, Art. 55, inciso I, alínea "d" e inciso III alínea "c")

R\$ Centavos

<u>OPERAÇÕES DE CRÉDITO</u>	VALOR REALIZADO	
	No Quadrimestre de Referência	Até o Quadrimestre de Referência (a)
Mobiliária	0,00	0,00
Interna	0,00	0,00
Externa	0,00	0,00
Contratual	2.128.692,56	2.128.692,56
Interna	2.128.692,56	2.128.692,56
Empréstimos	2.128.692,56	2.128.692,56
Aquisição Financiada de Bens e Arrendamento Mercantil Financeiro	0,00	0,00
Antecipação de Receita pela Venda a Termo de Bens e Serviços	0,00	0,00
Assunção, Reconhecimento e Confissão de Dívidas (LRF, art. 29, § 1º)	0,00	0,00
Operações de crédito não sujeitas ao limite para fins de contratação (I)	0,00	0,00
Externa	0,00	0,00
Empréstimos	0,00	0,00
Aquisição Financiada de Bens e Arrendamento Mercantil Financeiro	0,00	0,00
Antecipação de Receita pela Venda a Termo de Bens e Serviços	0,00	0,00
Assunção, Reconhecimento e Confissão de Dívidas (LRF, art. 29, § 1º)	0,00	0,00
Operações de crédito não sujeitas ao limite para fins de contratação (II)	0,00	0,00
TOTAL (III)	2.128.692,56	2.128.692,56

<u>APURAÇÃO DO CUMPRIMENTO DOS LIMITES</u>	VALOR	% SOBRE A RCL
RECEITA CORRENTE LÍQUIDA ? RCL (IV)	915.789.857,83	0,00
(-) Transferências obrigatórias da União relativas às emendas individuais (§ 1º, art. 166-A da CF) (V)	3.153.000,00	0,00
RECEITA CORRENTE LÍQUIDA AJUSTADA PARA CÁLCULO DOS LIMITES DE ENDIVIDAMENTO (VI) = (IV - V)	912.636.857,83	0,00
OPERAÇÕES VEDADAS (VII)	0,00	0,00
TOTAL CONSIDERADO PARA FINS DA APURAÇÃO DO CUMPRIMENTO DO LIMITE (VIII)= (IIIa + VII - Ia - IIa)	2.128.692,56	0,23
LIMITE GERAL DEFINIDO POR RESOLUÇÃO DO SENADO FEDERAL PARA AS OPERAÇÕES DE CRÉDITO INTERNAS E EXTERNAS	146.021.897,25	16,00
LIMITE DE ALERTA (inciso III do § 1º do art. 59 da LRF) - <=>	131.419.707,53	14,40
OPERAÇÕES DE CRÉDITO POR ANTECIPAÇÃO DA RECEITA ORÇAMENTÁRIA	0,00	0,00
LIMITE DEFINIDO POR RESOLUÇÃO DO SENADO FEDERAL PARA AS OPERAÇÕES DE CRÉDITO POR ANTECIPAÇÃO DA RECEITA	63.884.580,05	7,00

<u>OUTRAS OPERAÇÕES QUE INTEGRAM A DÍVIDA CONSOLIDADA</u>	VALOR REALIZADO	
	No Quadrimestre de Referência	Até o Quadrimestre de Referência (a)
Parcelamentos de Dívidas	0,00	0,00
Tributos	0,00	0,00
Contribuições Previdenciárias	0,00	0,00
FGTS	0,00	0,00
Demais Contribuições Sociais	0,00	0,00
Operações de reestruturação e recomposição do principal de dívidas	0,00	0,00

FONTE: SMARapd Informática Ltda

Unidade Responsável:

Emissão: 23/05/2026 13:31:40

MARCELO HELENO
VILARES:17336693
881

Assinado de forma digital por
MARCELO HELENO
VILARES:17336693881
Dados: 2026.05.27 13:31:35
-03'00'

MARCELO HELENO VILARES
PREFEITO DO MUNICÍPIO

ROBERTO CASSIANO
GUEDES:2484099380
7

Assinado de forma digital por
ROBERTO CASSIANO
GUEDES:24840993807
Dados: 2026.05.27 11:40:58 -03'00'

ROBERTO CASSIANO GUEDES
SECRETÁRIO MUNICIPAL DA
FAZENDA

ADRIANA SANTANA
CARDOSO:2753378
0884

Assinado de forma digital
por ADRIANA SANTANA
CARDOSO:27533780884
Dados: 2026.05.27 11:01:08
-03'00'

ADRIANA SANTANA CARDOSO
CONTROLADORA



MUNICÍPIO DE BERTIOGA - EXECUTIVO

RELATÓRIO DE GESTÃO FISCAL
DEMONSTRATIVO SIMPLIFICADO DO RELATÓRIO DE GESTÃO FISCAL
ORÇAMENTO FISCAL E DA SEGURIDADE SOCIAL
JANEIRO A ABRIL 2026 / QUADRIMESTRE JANEIRO - ABRIL

RGF - ANEXO 6 (LRF, art. 48)

R\$ Centavos

RECEITA CORRENTE LÍQUIDA		VALOR ATÉ O QUADRIMESTRE	
Receita Corrente Líquida			915.789.857,83
Receita Corrente Líquida Ajustada para Cálculo dos Limites de Endividamento			912.636.857,83
Receita Corrente Líquida Ajustada para Cálculo dos limites da Despesa com Pessoal			908.607.657,83
DESPESA COM PESSOAL		VALOR	% SOBRE A RCL AJUSTADA
Despesa Total com Pessoal - DTP		364.755.879,26	40,14
Limite Máximo (incisos I, II, III, art. 20 da LRF) - 54.00%		490.648.135,23	54,00
Limite Prudencial (parágrafo único, art. 22 da LRF) - 51.30%		466.115.728,47	51,30
Limite de Alerta (inciso II do §1º do art. 59 da LRF) - 48.60%		441.583.321,71	48,60
DÍVIDA CONSOLIDADA		VALOR	% SOBRE A RCL
Dívida Consolidada Líquida		54.612.238,43	5,98
Limite Definido por Resolução do Senado Federal		1.095.164.229,40	120,00
GARANTIAS DE VALORES		VALOR	% SOBRE A RCL
Total das Garantias Concedidas		0,00	0,00
Limite Definido por Resolução do Senado Federal		200.780.108,72	22,00
OPERAÇÕES DE CRÉDITO		VALOR	% SOBRE A RCL
Operações de Crédito Internas e Externas		2.128.692,56	0,23
Limite Definido pelo Senado Federal para Operações de Crédito Externas e Internas		146.021.897,25	16,00
Operações de Crédito por Antecipação da Receita		0,00	0,00
Limite Definido pelo Senado Federal para Operações de Crédito por Antecipação da Receita		63.884.580,05	7,00

FONTE: SMARapd Informática Ltda

Unidade Responsável: UG CONSOLIDADORA

Emissão: 26/05/2026 15:01:46

MARCELO HELENO
VILARES:17336693
881

Assinado de forma digital
por MARCELO HELENO
VILARES:17336693881
Dados: 2026.05.27
13:32:01 -03'00'

MARCELO HELENO VILARES
PREFEITO DO MUNICÍPIO

ROBERTO CASSIANO
GUEDES:24840993807

Assinado de forma digital
por ROBERTO CASSIANO
GUEDES:24840993807
Dados: 2026.05.27 11:41:12
-03'00'

ROBERTO CASSIANO GUEDES
SECRETÁRIO MUNICIPAL DA FAZENDA

ADRIANA SANTANA
CARDOSO:2753378
0884

Assinado de forma digital
por ADRIANA SANTANA
CARDOSO:27533780884
Dados: 2026.05.27 11:01:26
-03'00'

ADRIANA SANTANA CARDOSO
CONTROLADORA

Processo nº 2530 / 2026

Fica constituído crédito não tributário em face da empresa QUALY JET SANEAMENTO OBRAS E SERVIÇOS LTDA, inscrita no CNPJ nº 08.670.090/0001-30 e CRC nº 267685, em decorrência da aplicação de penalidade administrativa oriunda da rescisão unilateral de contrato administrativo, motivada por descumprimento contratual, com fundamento nos artigos 137, inciso I, e 138, inciso I, da Lei Federal nº 14.133/2021.

Valor da penalidade: R\$ 18.154,06 (dezoito mil, cento e cinquenta e quatro reais e seis centavos).

Determina-se a emissão da respectiva guia de recolhimento e o regular encaminhamento ao sujeito passivo.

Bertioga, 26 de maio de 2026.

MANASSÉS LOPES DE SOUSA
Diretor de Departamento
Gestão Tributária

SECRETARIA DA FAZENDA

ATOS DO DEPARTAMENTO DE ABASTECIMENTO E COMÉRCIO

Processo	Petição	Despacho
348/95	1155/95	Deferido retirada de equipamento apreendido após pagamento de taxas.
4317/13	*****	Após análise do processo, Deferido retirada de carteirinha 2026.
5787/12	1139/26	Deferido retirada de equipamento apreendido após pagamento de taxas.
6882/02	1164/26	Deferido retirada de equipamento apreendido após pagamento de taxas.
2822/08	*****	Após análise do processo, manter a inscrição 50002062. Deferido retirada da carteirinha 2026.
10442/21	2456/25	INDEFERIDO
10442/21	3047/25	INDEFERIDO
7786/21	1159/26	Deferido retirada de equipamento apreendido após pagamento de taxas
7879/04	3369/24	Após análise do processo, Deferido retirada de carteirinha 2026

Robson Antônio Guimarães Pinto
Registro 1509

Diretoria de Abastecimento e Comercio

Pelo presente ficam notificados os ambulantes abaixo arrolados, bem como todos aqueles que o virem ou dele tomarem conhecimento, que a Diretoria de Abastecimento e Comercio da Prefeitura do Município de Bertioga efetuou a Autuação conforme Legislação Municipal – Lei 135/95, 185/23, e/ou Decreto 184/95, conforme relação das licenças abaixo:

Inscrição	Id guia	Valor	Auto	Processo
50000457	7656880	507,77	01333	348/95
50001562	7657525	507,77	01320	6601/04
50000369	7657567	507,77	01337	6882/02
50000366	7657654	507,77	01335	7786/21
50000429	7658226	507,77	01338	3028/02

Prazo para recurso conforme legislação 30 (trinta) dias corridos a partir da data da lavratura do documento de autuação

Robson Antônio Guimarães Pinto
Registro 1509

Taxa de Apreensão/Remoção

Inscrição	Id guia	Valor	Processo
50000457	7656876	736,27	348/95
50001773	7657548	736,27	5787/12
50000369	7657564	736,27	6882/02
50000366	7656653	736,27	7786/21
50000429	7658225	736,27	3028/02

Robson Antônio Guimarães Pinto
Registro 1509

ROBSON ANTÔNIO GUIMARÃES PINTO
DIRETOR DO DEPARTAMENTO DE ABASTECIMENTO E COMÉRCIO

ATOS DO SETOR DE RECEITAS IMOBILIÁRIAS SECRETARIA MUNICIPAL DA FAZENDA DESPACHADOS NO PERÍODO DE 22/05/2026 A 28/05/2026.

DEFERIDOS:

4429/2026 – NEI BERNARDINO JUNIOR;
3698/2026 – TOMAS BARREIRA ALCAIDE;
3144/2026 – DOMINGOS CELSO REZENDE DE SOUZA;
4618/2026 – DAMIÃO ALVES SERAFIM;
4600/2026 – ZILDA RAMOS GOTTARDI;
4742/2026 – HAA ESTREITO EMPREENDIMENTOS LTDA;
4392/2026 – JAIRO CESAR VIVEIROS;
4646/2026 – PAULO ROBERTO BARROS MACENO DA SILVA;
3024/2026 – JONATHAN DE SÁ BARBOSA;
4396/2026 – VILLELA & MAMEDE TECNOLOGIA E INFORMATICA LTDA;
4325/2025 – REJOICE INTERMEDIACÕES E PARTICIPAÇÕES LTDA;
4285/2026 – VERITAS GERMINIANI PARTICIPAÇÕES VGP LTDA;
4555/2026 – DCB HOLDING LTDA;
4093/2026 – ROGERIO APARECIDO PEREIRA;
3936/2026 – NUBIA VOSS REIS;
3531/2026 – VALDO HELENO DA SILVA;
3636/2026 – RAFAEL VERISSIMO NICOLICHE;
4399/2026 – HELENA ABDALLA DA SILVA;
4599/2026 – MARIA DAS GRAÇAS QUIRINO DA SILVA;
4702/2026 – JESSICA DA CUNHA REIS;
4430/2026 – FERNANDO EUSTACHIO DA COSTA PEREIRA;
3183/2026 – SEKI INCORPORAÇÃO DE EMPREENDIMENTOS IMOBILIARIOS EIRELI;
4119/2026 – ELIZABETH DE MELO BEZERRA;
4448/2026 – MARIA DE FATIMA CANASSA;
4340/2026 – REGIANE FARIAS DOS SANTOS;
4615/2026 – CLEITON PALMEIRA MERCES;
4672/2026 – RODA DE OURO CARROCERIAS LTDA;
4681/2026 – JUCIELO FELICIANO DA SILVA;
4752/2026 – FABIO APARECIDO DOS SANTOS.

INDEFERIDOS:

4050/2026 – LUIS RODRIGUES DE ANDRADE - Pedido sem amparo legal.
3883/2026 – ROBERTA D'AMBROSIO – Não atende ao artigo 103 da Lei Complementar 185/2023.

AUTOS LAVRADOS:

7931/2024 – DDMP SERVIÇOS ADMINISTRATIVOS LTDA – **A.C.F.: 018-D/2026** - Referente ao artigo 156, §2º - Constituição Federal;
1490/2025 – ROBERTO MAFRA VICENTINI – **A.C.F.: 021-D/2026** - Referente ao artigo 156, §2º - Constituição Federal;
2032/2024 – ACCESSOR PARTICIPAÇÕES E SERVIÇOS ADMINISTRATIVOS LTDA – **A.C.F.: 019-D/2026** - Referente ao artigo 156, §2º - Constituição Federal;
4128/2023 – ABP HOLDING S/A – **A.C.F.: 016-D/2026** - Referente ao artigo 156, §2º - Constituição Federal em conjunto com artigo 37, §2º do Código Tributário Nacional e artigo 92 do Código Tributário Municipal;
11568/2023 – PROPRIETO CONSULTORIA E PARTICIPAÇÕES LTDA – **A.C.F.: 013-D/2026** - Referente ao artigo 156, §2º - Constituição Federal em conjunto com artigo 37, §2º do Código Tributário Nacional e artigo 92 do Código Tributário Municipal;
4460/2023 – GATHAVI ADMINISTRAÇÃO E PARTICIPAÇÕES LTDA – **A.C.F.:**

014-D/2026 - Referente ao artigo 156, §2º - Constituição Federal e artigo 37 do Código Tributário Nacional;
10663/2023 - MANTOVA HOLDING LTDA - **A.C.F.: 012-D/2026** - Referente ao artigo 156, §2º - Constituição Federal.

AGUARDANDO MANIFESTAÇÃO:

PRAZO FINAL PARA MANIFESTAÇÃO – 01/06/2026

3570/2026 – DOMINGOS FERNANDES NETO - Apresentar a documentação solicitada nos autos;
3939/2026 – JOSINALDO LUIZ DA SILVA SANTOS - Apresentar a documentação solicitada nos autos.

PRAZO FINAL PARA MANIFESTAÇÃO – 08/06/2026

4117/2026 – MARIA HELENA DA SILVA - Apresentar a documentação solicitada nos autos;
4094/2026 – MIRELLE PRATA MARTINS - Apresentar a documentação solicitada nos autos;
3440/2026 – SCB ADMINISTRADORA LTDA - Apresentar a documentação solicitada nos autos;
5493/2025 – CLG TREINAMENTOS LTDA - Apresentar a documentação solicitada nos autos;
4169/2026 – BRISAS GESTÃO DE BENS IMOVEIS LTDA - Apresentar a documentação solicitada nos autos;
4169/2026 – BRISAS GESTÃO DE BENS IMOVEIS LTDA - Apresentar a documentação solicitada nos autos;
4152/2026 – MSJ HOLDING PATRIMONIAL LTDA - Apresentar a documentação solicitada nos autos;
4229/2026 – MANOEL VILLA NOVA - Apresentar a documentação solicitada nos autos;
4226/2026 – CELINA DAS GRAÇAS SOUZA - Apresentar a documentação solicitada nos autos.

PRAZO FINAL PARA MANIFESTAÇÃO – 15/06/2026

3940/2026 – WERTTELY TEIXEIRA DOS SANTOS - Apresentar a documentação solicitada nos autos;
2357/2020 – RAFAEL AUGUSTO FRIAS CARVALHO - Apresentar a documentação solicitada nos autos.

PRAZO FINAL PARA MANIFESTAÇÃO – 29/06/2026

4090/2026 – ROGERIO APARECIDO PEREIRA - Apresentar a documentação solicitada nos autos.
4118/2026 – RENATO ANDRIANI - Apresentar a documentação solicitada nos autos.

EDITAL DE NOTIFICAÇÃO

O MUNICÍPIO DE BERTIOGA, através do Sr. Chefe da Divisão de Fiscalização Imobiliária - DIFIM/SERI, **NOTIFICA** o contribuinte da Fazenda Pública Municipal – **FELIPE DE FIGUEIREDO FERRAZ**, para que, no prazo de 30 (trinta) dias, apresente a impugnação à apuração de valor de mercado para cálculo de ITBI, conforme Processo Administrativo nº 4876/2025 CAB. 4186/2021, ficando o contribuinte **CIENTE DA NOTIFICAÇÃO por meio deste Edital** na forma do Art. 209, da LCM nº 185/2023.

Luiz Felipe Santos Ferreira
Chefe da Divisão de Fiscalização Imobiliária – DIFIM / SERI

ATOS DO SETOR DE RECEITAS IMOBILIÁRIAS
SECRETARIA MUNICIPAL DA FAZENDA
DESPACHADOS NO PERÍODO DE 22/05/2026 A 28/05/2026.

CERTIDÕES:

4672/2026 – Roda de Ouro Carrocerias LTDA;
4326/2026 – Gardens BVL Empreendimentos e Participações SPE LTDA;

DEFERIDOS:

4674/2026 - Eva Luci Lopes Prado;
4722/2026 - Rosielma Marques Silva;
4303/2026 - Marcio Luis Santana Pita;
4675/2026 - Andre Luis Arakaki;
4552/2025 - Nilton Jose de Oliveira Junior;

INDEFERIDOS:

4766/2026 – Sebastiana Tania Alves Bezerra Gusmão – Incluído como possuidor;
10976/2025 – Benedita Aparecida Leite de Siqueira de Almeida – Em razão da ausência de documentos comprobatórios de cadeia sucessória;

AGUARDANDO MANIFESTAÇÃO:

PRAZO FINAL PARA MANIFESTAÇÃO – 23/05/2026

3784/2026 - Francisco Jose Joao da Silva - Apresentar documentos que comprovem a cadeia sucessória;
2655/2026 – Sidnei Lourenço Silva Junior- Apresentar contrato de compra e venda completo, com todas as firmas reconhecidas e autenticadas;
12653/2025 – Lídia Oliveira Lima - Apresentar contrato de compra e venda completo, com todas as firmas reconhecidas e autenticadas;
3586/2026 – Edmar Jose de Sousa – Apresentar laudo técnico acompanhado de ART;
2606/2026 Wagner Fernandes Tinoco - Apresentar contrato de compra e venda completo, com todas as firmas reconhecidas e autenticadas.

PRAZO FINAL PARA MANIFESTAÇÃO – 29/05/2026

4020/2026 – Walter Martins de Oliveira – Apresentar Matrícula Atualizada e Levantamento Planialtimétrico demonstrando a exata localização da fração usucapida do imóvel;
1456/2026 – Eduardo Sakae Shigemi – Apresentar documentação contendo assinaturas do contrato de compra e venda obrigatoriamente de todos os contratantes

PRAZO FINAL PARA MANIFESTAÇÃO – 08/06/2026

1918/2026 – Patrícia Rosendo da Silva Souza – Apresentar contas de consumo e Declaração de Posse/Ocupação;
3408/2024 – Leandro Jose de Souza - Apresentar, a respectiva Certidão de Registro Imobiliário, determinado na Sentença Judicial anexa aos autos,

PRAZO FINAL PARA MANIFESTAÇÃO – 12/06/2026

4253/2026 – Jose Leite Guimaraes – Apresentar inventario de partilha;
4324/2026 – Maria Jose de Lima – Apresentar procuração;
4319/2026 – Claudio Alves - Apresentar documentos que comprovem a cadeia sucessória;
1862/2000 PET 839 – Roberto Nunes Viveiros – Apresentar Esclarecimentos quanto ao solicitado;
4675/2026 – Cezar Camporezi Jorge - Apresentar contrato legível;

PRAZO FINAL PARA MANIFESTAÇÃO – 26/06/2026

849/2026 – Domingos de Sa Couto - Apresentar formulário de posse devidamente assinado;
3974/2026 – Mariete Emília de Paula Rosa Costa – Esclarecer quanto ao emplacamento;
4675/2026 – Andre Luis Arakaki – Apresentar contrato com assinaturas legíveis e autenticadas;
3634/2026 – Flavia Alexandra Miquelim – Apresentar esclarecimento quanto a divergência apresentada quanto a descrição do imóvel;
4763/2026 – CRESCCEL – Empreendimentos Imobiliários S/C LTDA – Realizar quitação de débitos dos imóveis;
4678/2026 – Telma do Nascimento Diniz Teixeira – Apresentar contrato com assinaturas legíveis e autenticadas;

EDITAL DE NOTIFICAÇÃO

O MUNICÍPIO DE BERTIOGA, através do Sr. Chefe do Setor de Receitas Imobiliárias – SERI, **NOTIFICA** o contribuinte da Fazenda Pública Municipal – SANDRA APARECIDA MARQUESIN DA SILVA, que para a inscrição cadastral nº **92.155.014.004**, mediante Processo Administrativo n.º 2172/2003, após análise da CARCAA, foi realizada CORREÇÃO DE TRIBUTAÇÃO DE IPTU / TCRS em razão de alteração de área edificada a partir de 2023, sendo necessário recalcular os exercícios de 2023 lançado a maior, e 2024 lançado a menor devido a suspensão da área edificada mediante petição, descontando os valores pagos anteriormente. O carnê corrigido do IPTU 2024 foi enviado por e-mail e por correspondência com AR, pela impossibilidade de contato efetivo com a proprietária, ficando nesta data o contribuinte ciente da **NOTIFICAÇÃO por meio deste edital** na forma do Art. 34, da LCM nº 185/2023.

Alice Karina Ribeiro dos Santos
Chefe de Divisão de Programação Fiscal, Cadastro e Lançamento Imobiliário –
DILIM / SERI

**ATOS DO SETOR DE RECEITAS MOBILIÁRIAS
EXPEDIENTE DESPACHADO - PERÍODO DE 22/05/2026 A 28/05/2026 –
LAUDA 270/2026**

INSCRIÇÕES MUNICIPAIS – EXPEDIDAS:

INSCRIÇÃO	CPF/CNPJ	RAZÃO SOCIAL
151908	66.083.823/0001-36	R&R SERVICOS ALIMENTICIOS LTDA
151935	66.188.854/0001-51	ADEGA DO FORTE LTDA
152212	66.762.346/0001-35	SERGIO CARDOSO LTDA
151993	02.554.665/0004-15	CONTEL OBRAS E SERVICOS LTDA
152082	66.116.812/0001-05	CONDOMÍNIO RESIDENCIAL PÉROLAS DE BERTIOGA III
151996	66.270.766/0001-02	ANA GABRIELA ANDRADE CRUZ FRANCA PET SHOP E CONSULTORIO VETERINARIO LTDA
15466	03.268.568/0001-86	DERNEVAL LIMA BAZAR - ME
152053	66.383.883/0001-74	GELARTE CONGELADOS DE FABRICA BERTIOGA LTDA
152149	03.243.382/0051-31	FLEX CELL COMERCIO DE CELULARES LTDA
151997	172.855.647-37	MARIANA DE SOUZA SILVA
151933	43.306.178/0001-78	TOSO SERVICOS DE APOIO ADMINISTRATIVO LTDA
152189	66.713.575/0001-60	DESIGNE CONSTRUTIVO LTDA
15997	54.343.512/0004-22	CONGREGACAO CRISTA NO BRASIL - REGIAO GUARUJA
151860	66.031.726/0001-08	M. AR SERVICOS E LOCACAO LTDA
152150	66.616.523/0001-75	RAPHAELA DE SOUZA BALBINO
151995	66.270.357/0001-06	LAIANE COSTA DA SILVA LTDA
152085	66.496.477/0001-18	GENISSON DOS SANTOS
152008	66.323.649/0001-51	ANA LIVIA DE AMORIM FREITAS LTDA
151929	66.138.879/0001-40	A. M. ALMEIDA MIELE PUBLICIDADE LTDA
152141	66.599.493/0001-36	THAIS DE CAMARGO OLIVA SOCIEDADE INDIVIDUAL DE ADVOCACIA
152080	66.117.082/0001-67	CONDOMÍNIO RESIDENCIAL PÉROLAS DE BERTIOGA IV
151857	66.008.049/0001-07	MAQUINAS CANELLA DE BERTIOGA LTDA
152055	66.396.948/0001-16	LEVA & LAVA BERTIOGA LTDA
151999	66.273.571/0001-08	V. A. DIAS LTDA
152106	27.285.007/0001-53	CLAUDIA REGINA PIVETA MINELLI SOCIEDADE INDIVIDUAL DE ADVOCACIA
152004	56.700.746/0001-62	NEXVIA INTERMEDIACAO & PROMOCAO LTDA
151866	66.056.967/0001-01	IVAN MATIAS DA SILVA IMOBILIARIA
151907	66.082.731/0001-31	CARLA REGINA GONCALVES KLIZAS REPRESENTACOES
152155	66.701.744/0001-41	JACIMARA SANTANA NASCIMENTO
152054	66.389.866/0001-44	MJE HOPE SERVICO LTDA
151856	66.007.987/0001-84	BYJ SERVICOS EMPRESARIAIS LTDA
151928	66.135.647/0001-39	R JPG RIVIERA SPE LTDA
152139	66.591.299/0001-04	BRITTO LEILOES ASSESSORIA ESPECIALIZADA EM ARREMATACAO DE IMOVEIS DE LEILAO LTDA
151865	66.050.297/0001-08	CAMACHO SPE 02 LTDA
152134	66.583.457/0001-84	F.P RODRIGUES ASSESSORIA LTDA
151839	65.951.319/0001-48	65.951.319 RENATA JACO DE OLIVEIRA
151850	65.894.389/0001-01	65.894.389 KEVEN ELOI CHAGAS
152073	66.437.157/0001-97	HD JOUSEFF HOLDING E PARTICIPACOES LTDA
151926	66.137.988/0001-43	CONSULTORIO DR TERCIO GENZINI CONSULTAS MEDICAS LTDA
152001	66.286.684/0001-48	KNIGHTSBRIDGE FINANCE LTDA
152012	66.323.367/0001-54	FAMVIA SERVICOS DE TREINAMENTO LTDA
152006	62.585.318/0001-39	JC FABRICACAO E COMERCIO DE MOVEIS DE MADEIRA E ARTEFATOS LTDA

151867	66.054.549/0001-77	RT CONSULTING LTDA
152154	19.149.983/0001-50	GUSTAVO PEREIRA MONTEIRO
151826	65.667.654/0001-19	CONDOMINIO RESIDENCIAL RESERVA DO ITAGUARÉ
152210	61.650.987/0001-84	61.650.987 PEDRO DUARTE RIBEIRO
151934	66.182.275/0001-00	TM GOMEZ LTDA
152072	66.432.978/0001-30	MP MARKET SUPERMERCADO LTDA
152153	66.652.895/0001-57	PRAIA DIGITAL IMOVEIS LTDA
152003	17.699.890/0001-74	SMESTRE EMPREENDIMENTOS LTDA
151923	62.883.716/0001-31	62.883.716 GUSTAVO VELOSO TIMAR
152013	66.370.239/0001-61	DIAS MORAES EMPREENDIMENTOS IMOBILIARIOS LTDA
151825	377.917.228-36	PRISCILA VENÂNCIO DOS SANTOS BORZIO
151910	668.816.418-34	GIAMPAOLO ZANON
151930	66.140.012/0001-20	FABIANA DA SILVA MORAIS FONOAUDIOLOGIA
151909	66.094.130/0001-49	DANIEL GOMES ENGENHARIA LTDA
152002	66.297.718/0001-08	VENTI SOLUCOES DE ENERGIA INFRAESTRUTURA LTDA
152007	66.322.144/0001-72	CERAVOLO SOCIEDADE INDIVIDUAL DE ADVOCACIA
152188	66.712.382/0001-94	CONCRETIZA CONSTRUCOES LTDA
152058	66.417.747/0001-58	AUTO MECANICA TORRE FORTE LTDA
152083	66.491.545/0001-56	IGREJA MINISTERIO PORTA DA GRACA VISTA LINDA
151864	18.356.647/0001-16	FRM HOLDING E PARTICIPACOES LTDA
151992	11.203.769/0001-23	ALEXANDRE JOSE BARBIERI DE SOUSA
152140	29.466.482/0001-51	JBB PARTICIPACOES E EMPREENDIMENTOS LTDA
151858	96.439.641/0001-16	ESPORTUR AGENCIA DE VIAGENS E TURISMO LTDA
152079	66.460.172/0001-56	GALERIA DE ARTE BRASILEIRA RIVIERA LTDA
152010	66.332.403/0001-46	DAMASIO E SOUZA OBRAS E INSTALACOES LTDA
152068	66.423.878/0001-48	FRENIZ TELECOM LTDA
152105	66.533.809/0001-97	NAYARA ALEXANDRE TEIXEIRA LTDA
152107	66.541.685/0001-91	MORADA DA PRAIA SPE LTDA
152104	42.880.763/0001-14	VERONA EMPREENDIMENTO IMOBILIARIO SPE LTDA
151994	66.268.994/0001-30	GLEDSON RYAN GOMES DE FARIAS CONSTRUCOES
151861	57.128.239/0002-40	J S M RIBEIRO MERCADOS AUTONOMOS LTDA
151855	65.980.059/0001-39	LUCILENE MONTEIRO
151925	30.866.615/0001-66	VD ADMINISTRACAO E PARTICIPACOES LTDA.
151843	65.884.954/0001-50	65.884.954 CRISTINA DINIZ ROSA DOS SANTOS
151880	66.000.974/0001-83	66.000.974 MARCELO XAVIER MOREIRA
152011	66.352.703/0001-97	FRANCISCO DE ASSIS ALBUQUERQUE LTDA
152108	65.012.601/0001-60	CHEGADOS BAR LITORAL LTDA
151932	35.638.018/0001-06	WILSON DE MENDONCA MOURA
151924	42.178.052/0001-00	FRANCIELLY DE SOUZA BRITO LOCACAO DE VEICULOS E TRANSPORTES
152151	51.507.797/0001-59	RYFF - ADMINISTRACAO E PARTICIPACAO DE BENS LTDA
152120	66.531.244/0001-09	66.531.244 SATILIO OLIVEIRA SANTOS
152089	66.348.739/0001-05	66.348.739 FABRICIO OLIVEIRA
151949	66.199.205/0001-56	66.199.205 GUILHERME SILVA LIMA
151944	66.120.168/0001-49	66.120.168 MURILO SANTOS SILVA
152173	66.670.163/0001-90	66.670.163 LUIS HENRIQUE SILVA JUSTINO
151905	65.991.459/0001-40	65.991.459 ANGELITA PINTO DE MORAES
151921	37.051.206/0001-50	37.051.206 SIMONE PEREIRA LOIOLA MACHADO
152116	66.560.042/0001-95	66.560.042 FELIPE OLIVEIRA DE ALMEIDA

152124	66.514.611/0001-66	66.514.611 RODRIGO MOREIRA DIAS
152074	66.449.859/0001-90	66.449.859 MATHEUS HENRIQUE MAIA DOS SANTOS
152078	66.449.342/0001-00	66.449.342 SILMAR DA SILVA
151884	66.062.115/0001-19	66.062.115 FABIANA DA CONCEICAO
152048	66.246.167/0001-45	66.246.167 DANIEL ARAUJO DE MOURA
152162	66.693.630/0001-05	66.693.630 THIAGO SANTOS SILVA
151970	66.182.637/0001-54	66.182.637 KAROLAINE RIBEIRO DOS SANTOS
152045	66.264.372/0001-33	66.264.372 VALDIR MOTA SILVA
152042	66.263.212/0001-70	66.263.212 RUBENILSON CRISPIN DOS SANTOS
152174	66.669.768/0001-60	66.669.768 VICTORIA APARECIDA FERREIRA GUIMARAES
151948	66.193.828/0001-11	66.193.828 TONI ALISSON SANTOS DA SILVA
152115	66.560.785/0001-65	66.560.785 VALDELICE MARIA DA SILVA
152021	66.328.726/0001-66	66.328.726 RANIELLI JOSE DA CONCEICAO
152036	66.275.521/0001-60	66.275.521 CAIO AUGUSTO SILVA MACEDO
152160	66.694.304/0001-04	66.694.304 CELIO BRANDAO DA SILVA
151897	66.008.104/0001-50	66.008.104 THIAGO SAMPAIO MINHANO BRASILINO
152145	66.441.610/0001-39	66.441.610 JOSUE PAIVA FONTANA
151834	65.936.844/0001-94	65.936.844 VICTOR HUGO SILVA PASSOLONGO
152092	66.358.062/0001-88	66.358.062 LUCAS DOS SANTOS MATOS
151966	66.197.860/0001-75	66.197.860 SANDRO ANTONIO DA SILVA
152172	66.623.468/0001-40	66.623.468 THIAGO SANTOS SOARES DA SILVA
152030	66.301.074/0001-76	66.301.074 JESSICA BARROS ROCHA
151904	65.982.301/0001-03	65.982.301 MARCOS JOSE DE SOUZA
152129	45.900.976/0001-59	45.900.976 FERNANDO GUZZO FANADO
151989	66.092.401/0001-27	66.092.401 DIEGO SILVA PEREIRA DE SANTANA
152064	43.673.256/0001-72	43.673.256 MARIA JOSE RIBEIRO DOS SANTOS FILHA
152123	66.517.841/0001-89	66.517.841 MONICA PEREIRA DA ROCHA
151958	66.207.732/0001-65	66.207.732 VINICIUS DA COSTA
152052	66.223.087/0001-74	66.223.087 PABLO ALMEIDA LIMA
151952	66.206.925/0001-00	66.206.925 MIKAELLY ANTONIA RODRIGUES MENEZES
151953	66.207.265/0001-73	66.207.265 BEATRIZ DOS SANTOS SILVA
152202	66.589.204/0001-18	66.589.204 JUCELIA DOS SANTOS MANGORRA SOUZA
151983	66.134.671/0001-53	66.134.671 FELIPE LOPES BENEVIDES
152170	66.609.581/0001-71	66.609.581 CLEIDE DA SILVA NOBRE
151982	66.142.935/0001-10	66.142.935 KAIKY ALVES FONSECA
151890	66.031.114/0001-07	66.031.114 JUCIRLANO FERREIRA DA SILVA
151967	66.194.054/0001-43	66.194.054 ITALLO RENAN BARROS DA SILVA
152023	66.318.696/0001-07	66.318.696 SINDERLAN SILVA JESUS DO NASCIMENTO
152161	66.693.739/0001-34	66.693.739 VALDELICE DE LIMA SOUSA
152077	66.453.005/0001-88	66.453.005 FLAVIA CRISTINA DA SILVA MORAIS
152118	66.537.715/0001-96	66.537.715 LILIAM CRISTINA ALVES GAVAZZI NASCIMENTO
151848	65.960.941/0001-12	65.960.941 BRIAN HENRIQUE LIMA DE SOUZA
152206	66.595.771/0001-87	66.595.771 JEFERSON LISBOA BARBOSA
151903	65.977.351/0001-00	65.977.351 ERICK AMARO DE OLIVEIRA
152049	66.234.869/0001-09	66.234.869 ZARA FREITAS
152208	66.604.811/0001-00	66.604.811 JONATHAN KENJI MATSUOKA
152067	60.876.351/0001-92	60.876.351 ROBERTO MOISES
152142	66.429.913/0001-36	66.429.913 ISMAR ALVES SOUZA
152028	66.314.369/0001-87	66.314.369 ELCI SILVA DOS SANTOS
152063	42.021.821/0001-54	42.021.821 WELLITON GULKA DA COSTA

151841	65.954.366/0001-45	65.954.366 MATEUS SANTOS DA SILVA
152194	40.808.736/0001-05	FABIO SOUZA RAMOS
152138	66.428.088/0001-55	66.428.088 SONIA ANTONIA DOS SANTOS
152137	66.422.673/0001-48	66.422.673 MARCELO MARQUES DA SILVA
152126	66.480.315/0001-91	66.480.315 MAYRLLA MAYARA MARIA DA COSTA SANTOS
152136	66.419.528/0001-08	66.419.528 LUIS CANAVARRO CARNEIRO
151886	66.034.736/0001-99	66.034.736 NOEMIA DE SOUZA SANTOS
152122	66.520.298/0001-79	66.520.298 GIOVANNA GALLI NEHME
152099	66.383.607/0001-06	66.383.607 MARCIA REGIANE LOPES
152047	66.250.886/0001-30	66.250.886 ROBSON MIRANDA BRUNA KOVICS DA SILVA
151943	66.097.111/0001-76	66.097.111 DOMINGOS CRAMOLISK
151849	65.899.793/0001-78	65.899.793 ANTONIO UERVISON DOS SANTOS
152016	66.343.055/0001-02	66.343.055 GIZELE APARECIDA DA SILVA OLIVEIRA
151871	66.071.778/0001-08	66.071.778 JOSE WILLIAM SOUZA SANTOS
151964	66.203.521/0001-54	66.203.521 YHUGO DE OLIVEIRA SILVA
152146	66.448.848/0001-96	66.448.848 ALAN ALVES RUAS
151892	66.028.050/0001-95	66.028.050 EDMILSON ROGERIO DA SILVA
152035	66.278.030/0001-72	66.278.030 ALEX DE JESUS OLIVEIRA
152121	66.530.719/0001-42	66.530.719 LORIVAL AGUSTINHO DA SILVA
151978	66.156.525/0001-29	66.156.525 LUCIELLE RODRIGUES DO NASCIMENTO DA SILVA
152185	66.641.949/0001-89	66.641.949 GABRIEL MENDES SANTOS
152131	66.399.131/0001-00	66.399.131 SAMARA SILVA LEAL
152195	48.447.231/0001-74	48.447.231 ROBSON FOSTER BONFANTE
151985	66.125.966/0001-63	66.125.966 CARLOS ROBERTO SANTOS GIRAUD
152102	66.386.408/0001-51	66.386.408 ADNEIA DOS SANTOS DA CONCEICAO
151981	66.146.329/0001-73	66.146.329 MARIA ELIENE DE JESUS SILVA
152205	66.592.657/0001-01	66.592.657 LEONARDO SOARES SALDANHA
151912	45.520.203/0001-47	JOALES SILVA DO NASCIMENTO 46565621810
152169	66.670.706/0001-79	66.670.706 EDUARDDA CRISTINY GOMES DE CARVALHO
151852	65.877.200/0001-72	65.877.200 DOUGLAS ALEX GABARDO
152025	66.326.677/0001-22	66.326.677 KALLEBY ALVES ANDRADE
151882	66.005.647/0001-14	66.005.647 JACKSON SOUZA SANTANA
152156	66.701.259/0001-78	66.701.259 GABRIEL HENRIQUE NEPOMUCENO FERRO
152182	66.646.265/0001-70	66.646.265 NILTON ANDRE SANTOS MARTINS
152069	62.437.563/0001-07	62.437.563 PEDRO PASCHOALINO
152159	66.696.138/0001-85	66.696.138 AMANDA BARUSSI RIZZATO
151869	66.065.008/0001-44	66.065.008 JULIANA MANSO PEREZ
151896	66.007.984/0001-40	66.007.984 ALDO LIMA DOS SANTOS
151916	40.724.527/0001-83	40.724.527 STEFANY DA SILVA LOURENCO
151874	66.074.875/0001-46	66.074.875 PATRICIA APARECIDA SANTOS BROGIO
151885	66.039.094/0001-10	66.039.094 CRISTIANO RODRIGUES DA SILVA
151845	65.839.933/0001-12	65.839.933 GIOVANA RICCO MENDES COUTINHO
151962	66.205.875/0001-38	66.205.875 LUCIENE FERREIRA PINTO DE CAMPOS
151979	66.151.238/0001-26	66.151.238 EDUARDO SANTOS DO AMARAL
152200	66.579.357/0001-84	66.579.357 NILVANDE SILVA COSTA
151946	66.089.734/0001-05	66.089.734 MATHEUS CAPELA LIVANI
152093	66.363.810/0001-10	66.363.810 CAMILA DOS SANTOS
151853	65.838.749/0001-58	65.838.749 GABRIEL LUZ DOS SANTOS
151831	65.907.830/0001-42	65.907.830 GILVANIA FEITOSA DE MOURA

152204	66.592.471/0001-44	66.592.471 NAIANE PEREIRA DOMINGOS
152109	66.570.034/0001-20	66.570.034 JOSE LINO JUNIOR
151965	66.198.879/0001-36	66.198.879 EMERSON BARBOSA DE ALMEIDA
152190	66.397.905/0001-55	66.397.905 MATEUS GIRAUD MARTINS FONTES
151988	66.106.654/0001-02	66.106.654 EMERSON BARBOSA DE ALMEIDA
151984	66.129.920/0001-12	66.129.920 JULIA CRISTINA SILVA CRUZ
151968	66.192.841/0001-56	66.192.841 AGNES COSTA DA SILVA
152197	65.910.976/0001-47	65.910.976 MARCELO RODRIGO SIMOES DE OLIVEIRA
151919	64.986.578/0001-41	64.986.578 MAR FRANZ ROCHA
152125	66.513.335/0001-11	66.513.335 FRANCIER RAMALHO
152148	66.472.878/0001-38	66.472.878 THIAGO LUIZ LANZELOTI
152117	66.557.104/0001-00	66.557.104 CARLOS ELIVELTON MOREIRA
152179	66.651.612/0001-52	66.651.612 DANIEL FERNANDES DE OLIVEIRA
151862	63.903.446/0001-46	WESLEY ALEXANDR SHKOLA
151870	66.066.146/0001-48	66.066.146 CAMILLA YASMIN FELIX SILVA DOS SANTOS
152184	66.643.254/0001-36	66.643.254 ANA LUIZA LIMA PEREIRA
152020	66.321.489/0001-01	66.321.489 WALDEMAR FERREIRA DA SILVA JUNIOR
151900	66.030.205/0001-28	66.030.205 JOAQUIM MATIAS NETO
151955	66.207.766/0001-50	66.207.766 MIRELLA BARBOSA SANTOS
152043	66.261.964/0001-00	66.261.964 EDUARDA SOTA DA SILVA
152084	66.496.882/0001-36	LJD COMERCIO DE PECAS E SERVICOS AUTOMOTIVOS LTDA
151922	43.534.180/0001-02	43.534.180 JOYCE NAIAD DE OLIVEIRA SILVA
151998	66.272.807/0001-91	TRIOMA PARTICIPACOES LTDA
151914	61.900.842/0001-94	61.900.842 GUILHERME TAVARES SILVA DIAS
152070	66.425.782/0001-19	COMPANY HKN BR LTDA
152191	27.195.074/0001-87	27.195.074 LILIAN VALENTIN
152024	66.342.053/0001-07	66.342.053 RODRIGO CARRIER AMBROZIO
151986	66.117.900/0001-21	66.117.900 JOELMA MACEDO DE SOUSA
152177	66.654.386/0001-63	66.654.386 ANA CAROLINA DA SILVA ISAIAS
151863	66.047.930/0001-09	CINDY PRIME CLEAN LTDA
152017	66.343.386/0001-42	66.343.386 MARILDA APARECIDA DA COSTA
151959	66.207.421/0001-04	66.207.421 PEDRO LUIS PERES LEITE
151945	66.111.457/0001-81	66.111.457 ROBSON THIAGO TELES SANTOS DE OLIVEIRA
152158	66.697.622/0001-29	66.697.622 IVANILDO BERTO DOS SANTOS
151859	66.025.623/0001-27	ASSOCIACAO DAS MARINAS NAUTICAS DE BERTIOGA - AMNB
152065	44.312.514/0001-58	GILBERTO CIPRIANO SANTOS 35831835847
151977	66.159.704/0001-10	66.159.704 VASYL MALYY
152018	66.344.080/0001-00	66.344.080 IVANA MARIA DE SOUSA CARVALHO
152183	66.644.836/0001-37	66.644.836 JOSE AVELINO DOS SANTOS FILHO
152029	66.345.274/0001-20	66.345.274 FABIANE DE OLIVEIRA GOMES
152031	66.298.612/0001-10	66.298.612 AMARIO AMANCIO SOUSA
151938	66.196.492/0001-40	MONIQUE RIBEIRO MARTINEZ
151830	65.907.139/0001-69	65.907.139 ANTONIO SIQUEIRA NETO
152046	66.250.349/0001-90	66.250.349 ENOQUE ELIAS DA CUNHA JUNIOR
152081	475.378.448-79	MATHEUS ERCILIO LUIZ CAMPOS
151902	65.974.821/0001-74	65.974.821 SHEILA FERRARI
151835	65.943.066/0001-60	65.943.066 LUIZ GUILHERME SOSTER
151950	66.200.195/0001-21	66.200.195 RENAN LOURENCO
151838	65.949.611/0001-26	65.949.611 ANA PAULA TEIXEIRA ROCHA

151956	66.192.002/0001-38	66.192.002 COSME DE SOUZA ALVES
151918	64.491.123/0001-55	64.491.123 MARIANE PEYRES TORRACILHAS
152186	66.634.070/0001-00	66.634.070 DYEGO FERNANDES GOMES
152039	66.268.653/0001-64	66.268.653 RONDNELY MAURO BATISTA
152032	66.287.922/0001-30	66.287.922 GENILSON SOARES DE ARAUJO
152019	66.338.970/0001-00	66.338.970 FABRICIA FERREIRA GOMES
152015	66.346.168/0001-61	66.346.168 MANOELA NASCIMENTO DA SILVA
152144	66.438.978/0001-48	66.438.978 DOMINIK MAYARA DE MATTOS
152181	66.626.772/0001-41	66.626.772 JOAO HENRIQUE DOS SANTOS BITENCOURT
152059	19.638.090/0001-79	19.638.090 JAQUELINE RAMOS DA SILVA
151842	65.959.609/0001-38	65.959.609 KAUE OLIVEIRA DA COSTA
151854	65.838.650/0001-56	65.838.650 ENZO GALVAO OLSEVER
151901	65.973.634/0001-76	65.973.634 MARIA LUIZA COUTINHO CASTRO
152033	66.308.460/0001-90	66.308.460 PAMELLA OLIVEIRA DA SILVA
151954	66.210.437/0001-68	66.210.437 JEANE BISPO DOS SANTOS
152066	48.722.406/0001-04	48.722.406 BRUNO HENRIQUE ALAN DE BRITO GUIDO SENESI
152165	66.676.681/0001-10	66.676.681 ERISVALDO MONTEIRO DOS SANTOS
152147	66.457.586/0001-26	66.457.586 JUAN CARLOS NANDEZ BATISTA
152180	66.648.273/0001-55	66.648.273 MIRIAM SANTANA DA SILVA
152211	30.343.200/0001-08	HAPPY BABY MODA INFANTIL LTDA
152113	66.562.056/0001-48	66.562.056 FRANCINILTON DA SILVA MACEDO
151974	66.165.902/0001-96	66.165.902 RAFAELA ACIALDI PINHEIRO
152014	66.346.197/0001-23	66.346.197 ROSEMEIRE DE JESUS PARDINHO SOUZA
151873	66.073.825/0001-44	66.073.825 JORGE NUNES DA SILVA
151990	66.086.524/0001-55	66.086.524 LARISSA PINHEIRO FONTES
151828	65.900.389/0001-77	65.900.389 ISRAEL ALVES DE SOUZA JUNIOR
152088	66.348.147/0001-85	66.348.147 ADOLFO ALISSON NASCIMENTO DA SILVA
152171	66.622.401/0001-91	66.622.401 ISADORA CAMPOS DRESCH
151888	66.031.435/0001-01	66.031.435 WIVIANY DIAS DA SILVA
152110	66.569.569/0001-80	66.569.569 GERSON DA BELA CRUZ CARDOSO
152022	66.317.431/0001-94	66.317.431 VALDA MARINES PIRES SANTANA
152041	66.264.603/0001-09	66.264.603 FABIANA PENHA DA COSTA
152119	66.543.057/0001-45	66.543.057 JOSILENE MARIA DA COSTA
152133	66.404.004/0001-43	66.404.004 IURE NATAN FERREIRA DOS SANTOS
151851	65.887.516/0001-45	65.887.516 TAYNARA CUNHA FERREIRA DE MOURA
152056	379.912.688-02	TAYNARA CUNHA FERREIRA DE MOURA
152095	66.372.676/0001-14	66.372.676 MIRIAM PEREIRA RISCALA
152130	64.546.994/0001-29	64.546.994 ALINE BATISTA SANTOS
152176	66.654.959/0001-59	66.654.959 ANTONIO REIS BARBOSA
151894	66.016.088/0001-48	66.016.088 THIAGO SILVA NOGUEIRA
152094	66.364.265/0001-87	66.364.265 MARIA LAISA DE JESUS ARCANJO
152103	66.397.853/0001-17	66.397.853 TATIANE THAIS DOS SANTOS CREPALDI
152128	66.477.997/0001-83	66.477.997 LORANNE BRASIL SANTOS
152175	66.665.200/0001-71	66.665.200 ITALO MARCELO DE OLIVEIRA
152112	66.566.710/0001-91	66.566.710 YASMIM APARECIDA DA SILVA CECCHI
151937	66.194.126/0001-52	LUCAS KOHLER DA COSTA PADARIA LTDA
151898	66.008.750/0001-18	66.008.750 NATHALIA SOUZA REIS
152111	66.567.557/0001-17	66.567.557 LEANDRO DE OLIVEIRA GOMES
152114	66.561.219/0001-78	66.561.219 ANTONIO NOGUEIRA ABRANTES NETO
152075	66.450.132/0001-23	66.450.132 DENISE DE LIMA SOUSA

151872	66.072.807/0001-48	66.072.807 JAILSON GONCALVES DE SOUSA
152207	66.604.388/0001-48	66.604.388 JANISCLEUDE MENDES DE SOUZA
151875	66.035.803/0001-90	66.035.803 SILVANICE PINDOBEIRA DE OLIVEIRA
151877	65.993.527/0001-00	65.993.527 RONALDO OLIVEIRA RUFINO DA SILVA
151957	66.181.027/0001-36	66.181.027 TIAGO LADISLAU DA SILVA
151976	66.169.622/0001-56	66.169.622 FRANCIENE GOMES DOS SANTOS
152038	66.271.160/0001-83	66.271.160 CALIANE DOS SANTOS SOUZA
152157	66.698.665/0001-29	66.698.665 LARISSA RODRIGUES DE OLIVEIRA
151881	66.077.907/0001-67	66.077.907 GABRIEL COSTA SALES
151899	65.992.336/0001-23	65.992.336 FABIANA PAOLUCCI MOURA GRIEBLER DOS SANTOS
152132	66.402.444/0001-61	66.402.444 LILYANE DA SILVA GALLARDO
152051	66.233.810/0001-04	66.233.810 ELIELSON NASCIMENTO DA SILVA
152090	66.353.132/0001-05	66.353.132 GERSON DE OLIVEIRA SILVA
151868	66.064.851/0001-06	66.064.851 BRENDA SOUZA MACHADO
152135	66.407.258/0001-15	66.407.258 MARCIEL LEAL MARTINS DELGADO
151980	66.160.735/0001-90	66.160.735 WILLIAN BENTO DOS SANTOS
151878	65.993.721/0001-95	65.993.721 CIBELE MORIEL
151887	66.031.594/0001-06	66.031.594 ALEX JUNIOR SOARES JARDIM
151844	65.878.580/0001-60	65.878.580 JACKELINE SIQUEIRA DE OLIVEIRA BAGGIO
152201	66.750.554/0001-14	VICTORIA REGINA CAMARGO OLIVEIRA LTDA
151972	66.154.705/0001-71	66.154.705 GIOVANNA LINS GIANFRATTI
151829	65.900.679/0001-10	65.900.679 GABRIEL BUENO DE CAMARGO
151893	66.018.065/0001-72	66.018.065 VANARIA TEIXEIRA MENEZES DOS SANTOS
152178	66.653.943/0001-21	66.653.943 ADRIANO CICERO MUNIZ DA COSTA
151991	66.223.725/0001-57	BRILHA BIJU LTDA
152187	66.609.153/0001-49	66.609.153 JOAO PEDRO DE JESUS PITA
151920	65.833.586/0001-10	65.833.586 EDINA RAQUEL CORDEIRO RICARTE
152098	66.379.999/0001-30	66.379.999 JOAO VICTOR DA CRUZ SILVA
151846	65.880.989/0001-10	65.880.989 RUBENS GUIMARAES DOS SANTOS
152096	66.378.957/0001-84	66.378.957 JEAN CARLOS MACENA CAVALCANTE
151840	65.954.214/0001-42	65.954.214 MARCELO DO NASCIMENTO SILVA
151883	66.003.321/0001-58	66.003.321 PEDRO HENRIQUE RODRIGUES DA SILVA
152199	66.576.390/0001-50	66.576.390 WELYSON LEVY SILVA DE OLIVEIRA
151836	65.944.012/0001-10	65.944.012 MICAELI DA SILVA SANTOS
151987	66.109.791/0001-09	66.109.791 KAYLLANE MARQUES DOS SANTOS BARBOSA
151947	66.086.370/0001-00	66.086.370 JOAO BATISTA DA SILVA
152127	66.478.097/0001-50	66.478.097 MARIVAN DA SILVA LIMA
151876	66.019.780/0001-20	66.019.780 WILLIAN RODRIGUES DOS SANTOS
152050	66.234.052/0001-30	66.234.052 CAIO MACEDO PROCOPIO
151969	66.188.023/0001-80	66.188.023 LOURDES DALL ANESE ALVES
152164	66.680.145/0001-99	66.680.145 SERGIO ANTONIO DE CARVALHO
152087	34.671.147/0001-25	34.671.147 MARCIA GERALDA CORREA DOS SANTOS REIS
152152	66.640.105/0001-13	JK EMPREENDIMENTO SPE LTDA
151891	66.034.765/0001-50	66.034.765 GEOVANE MORETO QUEIROZ
152034	66.283.163/0001-37	66.283.163 ZAYRA AMARAL SOUSA
152167	66.673.458/0001-10	66.673.458 RENAN RIBEIRO AMORIM
151911	27.855.175/0001-37	27.855.175 LUCAS BERNASCONI JARDIM
151847	65.866.648/0001-90	65.866.648 LETICIA FALQUETE DE SOUZA
151827	65.964.141/0001-70	65.964.141 JULIA CAROLINE GOMES RIBEIRO DOS SANTOS

151832	65.933.413/0001-74	65.933.413 GUILHERME MATOS GOMES
151833	65.933.561/0001-99	65.933.561 ELIANA GIAMPAOLI RAMOS
152168	66.671.750/0001-01	66.671.750 MARINA GONCALO CRUZ
151879	65.995.824/0001-94	65.995.824 BRUNO TESTI BELLI
151889	66.049.295/0001-07	66.049.295 LUANY VITORIA DOS SANTOS
151906	65.982.966/0001-17	65.982.966 ISABELLY VITORIA SANTOS DO NASCIMENTO
151913	51.263.479/0001-90	51.263.479 JANAINA GOMES ARAUJO
151915	24.830.121/0001-29	THIAGO RAMON ARAUJO DA COSTA 44615514824
151917	21.297.471/0001-83	21.297.471 SANDRA CRISTINA DA SILVA DE OLIVEIRA
152166	66.673.648/0001-37	66.673.648 THIAGO SANTOS COSTA
152086	34.035.540/0001-22	34.035.540 LUCIANA DE SOUZA BIANCHINI
151927	66.137.707/0001-52	MOTTA NEUROPATIAS DA COLUNA VERTEBRAL LTDA
151931	13.953.051/0001-80	XAVIER 4 EMPREENDIMENTOS E PARTICIPACOES LTDA.
151939	19.021.895/0001-79	19.021.895 EDNEIDE SIQUEIRA RODRIGUES
151940	19.706.770/0001-82	19.706.770 ROBERTA BOTTECHIA LAZZARINI
151941	55.300.758/0001-37	55.300.758 MARIAH MACIEL PEREIRA
151942	63.421.826/0001-44	63.421.826 FELIPE DE LIMA GARBELINI
151961	66.206.625/0001-12	66.206.625 DAVI MANSERA REINERT
151963	66.204.668/0001-69	66.204.668 ANGELICA DE PAULA
151973	66.174.682/0001-67	66.174.682 JULIANO LUIZ MARCHI
151975	66.157.997/0001-04	66.157.997 EDILSON HELENO DA SILVA
152000	66.284.460/0001-05	INSTITUTO TERAPEUTICO E CULTURAL SEMEAR
152005	66.312.860/0001-79	LUPI INTERMEDIACOES E CONSULTORIA FINANCEIRA LTDA
152009	66.332.211/0001-30	CLAUDIANA OLIVEIRA GONCALVES
151936	66.194.604/0001-24	AMHF PATRIMONIAL LTDA
152026	66.339.455/0001-44	66.339.455 LUCIANA MARCELO COSTA
152027	66.310.951/0001-75	66.310.951 MONIQUE PIPOLI SILVA
152037	66.283.743/0001-24	66.283.743 MATHEUS DE OLIVEIRA BARRETO
152044	66.260.915/0001-44	66.260.915 DANIEL FARIAS MONTEIRO DOS SANTOS
152060	26.572.280/0001-04	26.572.280 JOSEMAR SILVA DOS SANTOS
152061	30.330.037/0001-49	30.330.037 JESSICA PEREIRA DA COSTA
152062	35.766.469/0001-10	JOAO CARLOS MOREIRA DA COSTA JUNIOR 27004178870
152071	66.430.306/0001-96	JULIANA DE SOUZA BATISTA
152076	66.451.408/0001-98	66.451.408 CARLOS PEREIRA DOS SANTOS
152097	66.379.197/0001-20	66.379.197 EMANUEL NASCIMENTO COSTA DOS SANTOS
152101	66.384.393/0001-92	66.384.393 MIRELA LAMEU RODRIGUES NUNES
152143	66.436.998/0001-80	66.436.998 JANAINA DE SOUZA GONCALVES
152192	28.654.026/0001-72	ANTONIO JOSE DE SOUSA
152193	38.146.335/0001-95	38.146.335 JOSE ROBERTO RAMOS
152196	65.686.250/0001-72	65.686.250 JHONATHAN GUIMARAES DOS SANTOS
152198	66.575.073/0001-10	66.575.073 KAUAN EMANOEL DA SILVA MENESES
152203	66.589.347/0001-20	66.589.347 LUIZ FERNANDO DE CARVALHO AMORIM FRANCO
152057	66.415.777/0001-25	CONSTRUTORA SPE RIVIERA M16A04 LTDA

INSCRIÇÕES MUNICIPAIS – ENCERRADAS:

990/2026 – SILVAL SERVICOS ADMINISTRATIVOS LTDA – BAIXA DA IM 139160, A PARTIR DE 26/03/2026

2539/2016 – VALERIA ROSA GONCALVES – BAIXA DA IM 98460, A PARTIR

INSCRIÇÕES MUNICIPAIS – ALTERAÇÃO E/OU CORREÇÃO:

INSCRIÇÃO	CPF/CNPJ	RAZÃO SOCIAL
149501	60.158.850/0001-44	CLUBE DA SINUCA BAR LTDA
134240	21.943.405/0001-33	SENA ADMINISTRADORA DE BENS LTDA
143322	48.659.363/0001-60	RISTORANTINO RIVIERA LTDA
6130	00.644.011/0001-04	CECCIOCA ADM. DE BENS PROPRIOS E COM. LTDA.
142808	26.793.093/0001-42	RICARDO FERREIRA DA SILVA JUNIOR LTDA
142561	45.901.420/0001-87	MERCADO AMARAL LTDA
132850	33.503.584/0001-77	PRESTACAO DE SERVICOS BUENO LTDA
141398	11.283.972/0001-57	FABIANA APARECIDA DOS SANTOS REIS
81390	48.703.276/0005-96	ASSOCIACAO BIBLICA E CULTURAL DE GUARUJA
81110	48.703.276/0002-43	ASSOCIACAO BIBLICA E CULTURAL DE GUARUJA
150709	62.963.917/0001-49	CCM SERVICOS LTDA
63140	11.376.160/0001-56	RODOLFO MARTINHO BALTUILHE DIAS
126570	34.813.860/0001-66	34.813.860 VALTER SOUZA SIQUEIRA
143099	48.515.874/0001-08	48.515.874 RENATO PEREIRA DE SOUSA
147450	49.846.890/0001-46	49.846.890 MICHEL OLIVEIRA DE MACEDO
145243	52.374.315/0001-00	52.374.315 KARLA ROBERTA FERREIRA DA SILVA
149641	57.984.918/0001-30	57.984.918 NILTON ANTONIO COUTINHO JUNIOR
150382	61.848.874/0001-98	61.848.874 RENATO PRESTES FADIGATI
150706	62.869.685/0001-64	62.869.685 ADRIELLY CRISTINA MARQUES DE ARAUJO SOUZA
146708	54.307.268/0001-08	VILA VELHA CHOPEIRA E PETISCARIA BERTIOGA LTDA
142364	34.281.818/0001-41	SK MATERIAIS PARA CONSTRUCAO LTDA
150212	61.575.054/0001-70	ALKO ADEGA LTDA
80270	17.243.102/0001-30	DOM QUIXOTE DE LA PRANCHA LTDA ME
151780	65.803.697/0001-84	WAVE IMPORTS COMERCIO E SERVICOS LTDA
150660	62.883.180/0001-54	RANGEL CONSULTORIA LTDA
140040	40.630.720/0001-55	LN ODONTOLOGIA AVANCADA LTDA
150920	63.533.911/0001-02	MAG PRODUTOS ALIMENTICIOS LTDA
150660	62.883.180/0001-54	RANGEL CONSULTORIA LTDA
152108	65.012.601/0001-60	CHEGADOS BAR LITORAL LTDA
150662	62.885.429/0001-60	XOTE BAR E PETISCARIA LTDA

CANCELAMENTO DE NOTA FISCAL - DEFERIDO:

4745/2026 – NEWCOM BRASIL LTDA – NF 1307

4677/2026 – ADL SERVICOS DE MANUTENCAO LTDA – NF 244

4689/2026 – FABIANA PALMA DA SILVA – NF 012

4703/2026 – RAFAEL FAUSTINO DA SILVA 09152225402 – NF 02

4764/2026 – FACLYTTY REPRESENTACOES LTDA – NF 066

4773/2026 – RECICLE ATT GERENCIAMENTO DE RESIDUOS LTDA – NF 2561

4774/2026 – C.A.B. PASSOS ENGENHARIA – ME – NF 669

4775/2026 – RALUMA TERRAPLANAGEM E CACAMBAS LTDA - 20840

4821/2026 – JOSE FERNANDES OLIVEIRA SOUSA – NF 1471

CIÊNCIA AO CONTRIBUINTE:

4395/2026 – BERTCON CONTABILIDADE LTDA –ME – ANÁLISE DE PROTOCOLO DE VIABILIDADE SPP2630654416 NA REDESIM CONCLUÍDA, A DEVIDA ATUALIZAÇÃO FOI REALIZADA NO SISTEMA

4452/2026 – VANUZIA TEIXEIRA DE SOUZA BATISTA SERVICOS DE ORGANIZAÇÃO – AS PENDÊNCIAS DA MALHA FINA DO PGDAS-D, REFERENTE A COMPETÊNCIA DE JANEIRO DE 2025 FOI LIBERADA

4750/2026 – WHITE QUEEN COMPANY LTDA – **INDEFERIMENTO** DA SOLICITAÇÃO DE CANCELAMENTO DA NF 04 DEVIDO A FALTA DE CARTA DE ANUÊNCIA DO TOMADOR

AUTO DE CONSTATAÇÃO E FISCALIZAÇÃO

ACF 1386/2026 – CENTRO DE FORMACAO DE CONDUTORES A & B EBENEZER HARMONIA LTDA – CNPJ: 05.511.755/0001-74 - FORAM CONSTATADAS DISCREPÂNCIAS ENTRE A DATA DE ABERTURA, REGISTRO CADASTRAL OCORRIDO EM 03/09/2024, 1º ACESSO A GISS POR PARTE DA EMPRESA E O INFORMADO PELO DETRAN ALÉM DE NÃO APONTAR O ENCERRAMENTO NO MÓDULO DE COMPETÊNCIAS DESDE O INÍCIO DAS ATIVIDADES. FICA INTIMADO A PROVIDENCIAR RELAÇÕES DOS ALUNOS NO MOMENTO DA "MATRÍCULA NO REFERIDO CFC", PLANILHAS DE ENCAMINHADAS E REGISTRO JUNTO AO DETRAN DOS ALUNOS, IMPRESSOS DAS NFS-E (S) EMITIDAS AOS REFERIDOS ALUNOS. CONFORME O DISPOSTO NO INC. I ART. 232 C/C ART. (S) 77 A 79 DA L.C. 185/2023 DE 11/10/2023 – PA 4384/2026

TERMO DE INICIO DE AÇÃO FISCAL

TIAF 004/2026 – ESTRUTURAL IMÓVEIS LTDA – CNPJ 49.478.923/0001-42 – PERÍODO DE APURAÇÃO: 10/2024 – FOI ENTREGUE, VIA CORREIO, A NOTIFICAÇÃO DE IMPOSIÇÃO DE MULTA, NO SENTIDO DE APRESENTAR A NOTA FISCAL DE SERVIÇO, DESTA COMISSÃO DIRETA, PORÉM, NÃO HOUE MANIFESTAÇÃO POR PARTE DO CONTRIBUINTE, MANTENDO-SE INERTE ATÉ A PRESENTE DATA. FOI ELABORADO A ESTIMATIVA DE CÁLCULOS, COM BASE NO ART. 63, §9º DA LEI COMPLEMENTAR 185/23, QUE NESTE CASO, FOI UTILIZADO A PRÓPRIA NOTA FISCAL CITADA COMO PARÂMETRO PARA BASE DE CÁLCULO, COM A DEVIDA MULTA E CORREÇÃO MONETÁRIA, COMO PREVÊ OS ARTIGOS 63, §6º DA LEI COMPLEMENTAR 185/23, BEM COMO A MULTA DE 50% COMO PREVÊ O ART. 328 DA MESMA LEI, RESULTANDO EM R\$ 3.429,89 E A RESPECTIVA MULTA DE 50%, NO VALOR DE R\$ 1.714,94. CÁLCULO ELABORADO COMO PREVÊ O ARTIGO 327, INC. I, II E III DA LEI COMPLEMENTAR 185/23 – PROCESSO ADMINISTRATIVO 10393/2025

TIAF 005/2026 – CANAA VIDROS E ESQUADRIAS LTDA – CNPJ 20.746.330/0001-38– PERÍODO DE APURAÇÃO: 03/2026 – FOI REALIZADA A ELABORAÇÃO DA PLANILHA DE CÁLCULO PARA O DEVIDO LANÇAMENTO DO SSQN, RESULTANDO NO VALOR DE R\$ 7.832,49, REFERENTE A DIFERENÇA DE ALÍQUOTA, COM BASE NA LEI COMPLEMENTAR 123/06, ARTIGO 18, § 1º B, INC. I E II; NO VALOR DE R\$ 35.555,19, REFERENTE A NFS TRIBUTADOS E DECLARADOS REVENDA, COM BASE NO ARTIGO 82 DA LEI COMPLEMENTAR MUNICIPAL 185/23. TAMBÉM FOI GERADA MULTA DE 50% NO VALOR DE 17.777,59, COMO PREVÊ O ARTIGO 328 DA LEI COMPLEMENTAR 185/23. OS CÁLCULOS FORAM ELABORADOS COM OS DEVIDOS JUROS E CORREÇÕES MONETÁRIAS, COMO PREVÊ O ARTIGO 327, INC. I, II E III DA LEI COMPLEMENTAR 185/23 - PROCESSO ADMINISTRATIVO 4108/2026.

TERMO DE ENCERRAMENTO DE AÇÃO FISCAL

TEAF 002/2026 – IMOBILIÁRIA R&E LTDA – CNPJ 21.819.068/0001-77 – PERÍODO DE APURAÇÃO: 09/21,11/23, 03/24 E 03/25 – NÃO HOUE MANIFESTAÇÃO POR PARTE DO CONTRIBUINTE EM RELAÇÃO A ENTREGA DOS DOCUMENTOS OU REFERENTE A RECURSO DE IMPUGNAÇÃO, DIANTE DISTO, FOI ELABORADO A PLANILHA DE CÁLCULO PARA A ESTIPULAÇÃO DE ISSQN, QUE RESULTOU NO MONTANTE DE R\$ 12.303,61, E A RESPECTIVA MULTA DE 50% NO VALOR DE R\$ 6.151,80. COM BASE NO ART. 63, §6º E 9º E NO ART. 328 DA LEI COMPLEMENTAR 185/23 - PROCESSO ADMINISTRATIVO 10382/2025.

LEANDRO GOMES DA SILVA SANTOS
CHEFE DO SETOR DE RECEITAS MOBILIÁRIAS

BALANÇOS PATRIMONIAIS LEVANTADOS EM 31 DE DEZEMBRO DE 2025 E 2024

Valores expressos em reais - R\$

ATIVOS	Nota explicativa	31/12/25		31/12/24		PASSIVOS	Nota explicativa	31/12/25		31/12/24	
CIRCULANTES						CIRCULANTES					
Caixa e equivalentes de caixa com restrição	3	21.241	4.751.416	4.751.416	Fornecedores	9	20.063	299.451			
Contas a receber com restrição	4	-	4.577.059	4.577.059	Salários, provisões e encargos sociais	10	14.413	5.071.102			
Adiantamentos	5	87.869	155.632	155.632	Obrigações tributárias	11	413	128.666			
Estoques	6	-	620.834	620.834	Contrato a executar	12	-	3.807.948			
Repasses a receber	7	6.515.035	270.669	270.669	Outros passivos		108	10.237			
Despesas antecipadas	8	-	10.129	10.129	Total dos passivos circulantes		34.997	9.317.404			
Total dos ativos circulantes		6.624.145	10.385.739	10.385.739							
NÃO CIRCULANTES					NÃO CIRCULANTES						
Depósitos recursais e bloqueios judiciais		7.604	10.809	10.809	Provisão para riscos processuais	13	7.273.362	1.665.562			
Imobilizado	8	679.808	683.258	683.258	Partes relacionadas	14	3.198	96.840			
Total dos ativos não circulantes		687.412	694.067	694.067	Total dos passivos não circulantes		7.276.560	1.762.402			
TOTAL DOS ATIVOS		7.311.557	11.079.806	11.079.806	TOTAL DOS PASSIVOS		7.311.557	11.079.806			

As notas explicativas da Administração são parte integrante das demonstrações contábeis.

Assinado eletronicamente por:
 José Jorge Urpia
 CPF: ***126.815-**
 Data: 14/04/2026 11:47:23 -03:00
 JOSE JORGE URPIA LIMA
 Presidente - INTS

Assinado eletronicamente por:
 Adilson dos Santos Cardoso
 CPF: ***.555.555-**
 Data: 14/04/2026 11:33:40 -03:00
 ADILSON DOS SANTOS CARDOSO
 Contador - INTS
 CRC-BA 044890/O-1



MANIFESTO DE ASSINATURAS



Código de validação: HVSL8-U648G-E54BX-VGUQG

Esse documento foi assinado pelos seguintes signatários nas datas indicadas (Fuso horário de Brasília):

- ✓ Adilson dos Santos Cardoso (CPF ***.555.555-**) em 14/04/2026 11:33 - Assinado eletronicamente

Endereço IP ::ffff:10.0.0.2	Geolocalização Não disponível
Autenticação Login	adoilsoncardoso@ints.org.br (Verificado)
PkT4GQBRskz+NBP8YbRyOJE/RN5H16Qst7C6SplqtY=	
SHA-256	

- ✓ José Jorge Urpia (CPF ***.126.815-**) em 14/04/2026 11:47 - Assinado eletronicamente

Endereço IP ::ffff:10.0.0.2	Geolocalização Não disponível
Autenticação Email verificado	jorgeurpia@ints.org.br
mslYiaFzHmD8S4CmP2KC7QqhRi/Uu3g+5pFjrN7Pr0Y=	
SHA-256	

Para verificar as assinaturas, acesse o link direto de validação deste documento:

<https://mundo.easydocmd.com.br/validate/HVSL8-U648G-E54BX-VGUQG>

Ou acesse a consulta de documentos assinados disponível no link abaixo e informe o código de validação:

<https://mundo.easydocmd.com.br/validate>

BALANÇO PATRIMONIAL LEVANTADO EM 31 DE DEZEMBRO DE 2025

Valores expressos em reais - R\$

ATIVOS	Nota	31/12/25	PASSIVOS	Nota	31/12/25
	explicativa			explicativa	
CIRCULANTES			CIRCULANTES		
Caixa e equivalentes de caixa com restrição	3	5,893,326	Fornecedores	8	438,793
Contas a receber com restrição	4	5,048,692	Salários, provisões e encargos sociais	9	6,006,913
Adiantamentos	5	76,387	Obrigações tributárias	10	199,555
Estoques	6	495,676	Contratos a executar	11	5,044,358
Despesas antecipadas		8,960	Partes relacionadas	12	97,042
Total dos ativos circulantes		11,523,041	Total dos passivos circulantes		11,786,661
NÃO CIRCULANTES					
Depósitos recursais e bloqueios judiciais		1,226			
Imobilizado	7	262,394			
Total dos ativos não circulantes		263,620			
TOTAL DOS ATIVOS		11,786,661	TOTAL DOS PASSIVOS		11,786,661

As notas explicativas da Administração são parte integrante das demonstrações contábeis.

Assinado eletronicamente por:
José Jorge Urpia
CPF: ***.126.815-**
Data: 14/04/2026 11:43:23 -03:00

MUNDO DIGITAL

JOSÉ JORGE URPIA LIMA
Presidente - INTS

Assinado eletronicamente por:
Adoilson dos Santos Cardoso
CPF: ***.555.555-**
Data: 14/04/2026 11:35:40 -03:00

MUNDO DIGITAL

ADOILSON DOS SANTOS
Contador - INTS
CRC-BA 044690/O-1



MANIFESTO DE ASSINATURAS



Código de validação: 6QP9X-2KCJF-UFMBW-L32BK

Esse documento foi assinado pelos seguintes signatários nas datas indicadas (Fuso horário de Brasília):

- ✓ Adilson dos Santos Cardoso (CPF ***.555.555-**) em 14/04/2026 11:35 - Assinado eletronicamente

Endereço IP ::ffff:10.0.0.2	Geolocalização Não disponível
Autenticação Login	adoilsoncardoso@ints.org.br (Verificado)
1Nm8PuexrMzK5KhRtonsZDrfh+ndaNyjN+MpUo4/t4=	
SHA-256	

- ✓ José Jorge Urpia (CPF ***.126.815-**) em 14/04/2026 11:43 - Assinado eletronicamente

Endereço IP ::ffff:10.0.0.2	Geolocalização Não disponível
Autenticação Email verificado	jorgeurpia@ints.org.br
z5K/3bYR3VHVzJoo/XkLHXX4oTUamZJK/AXofrAg6PM=	
SHA-256	

Para verificar as assinaturas, acesse o link direto de validação deste documento:

<https://mundo.easydocmd.com.br/validate/6QP9X-2KCJF-UFMBW-L32BK>

Ou acesse a consulta de documentos assinados disponível no link abaixo e informe o código de validação:

<https://mundo.easydocmd.com.br/validate>

INSTITUTO NACIONAL DE TECNOLOGIA E SAÚDE - INTS
BERTIOGA CTR Nº 01/2019

DEMONSTRAÇÕES DOS RESULTADOS PARA OS EXERCÍCIOS DE 31 DE DEZEMBRO DE 2025 E 2024

Valores expressos em reais - R\$

	Nota explicativa	31/12/25	31/12/24
RECEITAS DOS SERVIÇOS PRESTADOS			
Receitas com restrição		23.308.767	57.255.919
Glosas, descontos e abatimentos		(14.598)	-
RECEITA OPERACIONAL LÍQUIDA		23.294.169	57.255.919
CUSTOS DOS SERVIÇOS PRESTADOS			
Custo com pessoal	15	(17.176.608)	(39.711.345)
Isenção usufruída sobre INSS patronal e PIS sobre folha	2	(1.375.211)	(4.397.139)
(-) Isenção usufruída sobre INSS patronal e PIS sobre folha	2	1.375.211	4.397.139
Materiais e medicamentos	16	(1.855.189)	(5.112.344)
Custos diversos	17	(3.557.229)	(10.746.314)
Programas de promoção a saúde e institucionais	18	(924.798)	(2.529.444)
Total		(23.513.824)	(58.099.447)
RESULTADO BRUTO DAS OPERAÇÕES		(219.655)	(843.528)
RESULTADO FINANCEIRO			
	19		
Receitas financeiras		237.940	845.673
Despesas financeiras		(18.285)	(2.145)
Total		219.655	843.528
SUPERÁVIT DO EXERCÍCIO		-	-

As notas explicativas da Administração são parte integrante das demonstrações contábeis.

Assinado eletronicamente por:
José Jorge Urpia
CPF: ***.126.815-**
Data: 14/04/2026 11:47:00 -03:00

JOSÉ JORGE URPIA LIMA
Presidente - INTS

MUNDO DIGITAL
TACAO DIGITAL

Assinado eletronicamente por:
Adoilson dos Santos Cardoso
CPF: ***.555.555-**
Data: 14/04/2026 11:33:41 -03:00

ADOILSON DOS SANTOS
Contador - INTS
CRC-BA 044690/O-1

MUNDO DIGITAL
TACAO DIGITAL



MANIFESTO DE ASSINATURAS



Código de validação: JDX9E-ARKGG-JDMBH-5RHNX

Esse documento foi assinado pelos seguintes signatários nas datas indicadas (Fuso horário de Brasília):

- ✓ Adoilson dos Santos Cardoso (CPF ***.555.555-**) em 14/04/2026 11:33 - Assinado eletronicamente

Endereço IP	Geolocalização
::ffff:10.0.0.2	Não disponível
Autenticação	adoilsoncardoso@ints.org.br (Verificado)
Login	
3tMwyPT0obneeVj1cHiJhiUGELTsZqsDx8s+DjmBjC=	
SHA-256	

- ✓ José Jorge Urpia (CPF ***.126.815-**) em 14/04/2026 11:47 - Assinado eletronicamente

Endereço IP	Geolocalização
::ffff:10.0.0.2	Não disponível
Autenticação	jorgeurpia@ints.org.br
Email verificado	
j5f5sIKwMZmBXfVCsikmS8vyDKiXkjFTnDly3hCLHqM=	
SHA-256	

Para verificar as assinaturas, acesse o link direto de validação deste documento:

<https://mundo.easydocmd.com.br/validate/JDX9E-ARKGG-JDMBH-5RHNX>

Ou acesse a consulta de documentos assinados disponível no link abaixo e informe o código de validação:

<https://mundo.easydocmd.com.br/validate>

INSTITUTO NACIONAL DE TECNOLOGIA E SAÚDE - INTS
BERTIOGA - CONTRATO Nº 08/2025

DEMONSTRAÇÃO DO RESULTADO PARA O EXERCÍCIO FINDO EM 31 DE DEZEMBRO DE 2025

Valores expressos em reais - R\$

	Nota explicativa	31/12/25
RECEITAS DOS SERVIÇOS PRESTADOS		
Receitas com restrição		41.413.905
RECEITA OPERACIONAL LÍQUIDA		41.413.905
CUSTOS DOS SERVIÇOS PRESTADOS		
Custo com pessoal	13	(30.756.859)
Isenção usufruída sobre INSS patronal e PIS sobre folha	2	(4.027.609)
(-) Isenção usufruída sobre INSS patronal e PIS sobre folha	2	4.027.609
Materiais e medicamentos	14	(3.343.120)
Custos diversos	15	(6.106.209)
Programas de promoção a saúde e institucionais	16	(1.684.617)
Total		(41.890.805)
RESULTADO BRUTO DAS OPERAÇÕES		(476.900)
RESULTADO FINANCEIRO		
	17	
Receitas financeiras		485.374
Despesas financeiras		(8.474)
Total		476.900
SUPERÁVIT DO EXERCÍCIO		-

As notas explicativas da Administração são parte integrante das demonstrações contábeis.

Assinado eletronicamente por:
José Jorge Urpia
CPF: ***.126.815-**
Data: 14/04/2026 11:43:02 -03:00

JOSÉ JORGE URPIA LIMA
Presidente - INTS

Assinado eletronicamente por:
Adoilson dos Santos Cardoso
CPF: ***.555.555-**
Data: 14/04/2026 11:35:40 -03:00

ADOILSON DOS SANTOS
Contador - INTS
CRC-BA 044690/O-1



MANIFESTO DE ASSINATURAS



Código de validação: 83H6Y-DQJR5-GZJZA-FVTMG

Esse documento foi assinado pelos seguintes signatários nas datas indicadas (Fuso horário de Brasília):

- ✓ Adilson dos Santos Cardoso (CPF ***.555.555-**) em 14/04/2026 11:35 - Assinado eletronicamente

Endereço IP	Geolocalização
::ffff:10.0.0.2	Não disponível
Autenticação	adoilsoncardoso@ints.org.br (Verificado)
Login	
8H4qsM+zDe78MK6YbwgLtsWPYfuQ5npC54ql6YfWuNA=	
SHA-256	

- ✓ José Jorge Urpia (CPF ***.126.815-**) em 14/04/2026 11:43 - Assinado eletronicamente

Endereço IP	Geolocalização
::ffff:10.0.0.2	Não disponível
Autenticação	jorgeurpia@ints.org.br
Email verificado	
7lpp5soXWFiBHD3SPMHvn34AjSZUSg78z4x9LINDNps=	
SHA-256	

Para verificar as assinaturas, acesse o link direto de validação deste documento:

<https://mundo.easydocmd.com.br/validate/83H6Y-DQJR5-GZJZA-FVTMG>

Ou acesse a consulta de documentos assinados disponível no link abaixo e informe o código de validação:

<https://mundo.easydocmd.com.br/validate>



O INSTITUTO NACIONAL DE TECNOLOGIA E SAÚDE - INTS, entidade de direito privado, sem fins lucrativos qualificada como Organização Social no município de Bertioiga, informa que **no ano de 2025**, prestou serviços de gerenciamento, operacionalização e execução de ações assistenciais e serviços de saúde do Hospital Municipal de Bertioiga, Pronto Atendimento, Serviço de Apoio Diagnóstico e Terapêutico (SADT) e Serviço de Atendimento Móvel de Urgência (SAMU), com CNPJ sob o nº 11.344.038/0014-12, localizada em Bertioiga, através Contrato de Gestão nº 001/2019.

METAS CONTRATUAIS 2025 - METAS QUALITATIVAS		Meta Exercício	Média da Meta alcançada no exercício
INDICADOR			
Cirurgias Eletivas	Tempo de espera para realização das cirurgias (90 dias) a partir da autorização da SS;	≥80%	85,78%
	Taxa de cirurgia suspensa até 10% do programado.	≤10%	6,33%
Classificação de risco	60% das FAA no Pronto Atendimento.	≥60%	100%
Exames laboratoriais	Apresentação de qualificação do serviço;	≥80%	100%
	Apresentação controle de qualidade interno e externo;	≥80%	100%
	Prazo de até três horas para liberação dos resultados do PA;	≥80%	100%
	Liberação dos resultados de rotina até 8 dias úteis, exceto exames de alta complexidade.	≥80%	100%
Autorização de Internação (AIH) no mês de competência	Apresentação de 100% das AIH no mês de competência.	≥80%	100%
CCIH	(*) Percentual de pacientes que usaram antimicrobianos (uso terapêutico, uso profilático e total) por período;	≤39,99%	40,08%
	Percentual de observância ao protocolo de antibiótico profilaxia da CCIH instituição;	≥80%	100%
	(*) Índice de infecção hospitalar.	≤39,99%	0,54%
Taxa de Ocupação Hospitalar	Taxa de Ocupação igual ou superior a 74%	≥74%	71,03%
Média de Permanência internação (dias)	Média de até 3 dias de maternidade	Até 03 dias	3 dias
	Média 5 dias nos demais leitos	Até 05 dias	3 dias
Taxa de Mortalidade institucional	Até 3,5%	3,50%	3,50%
Partograma	100% dos partos	≥80%	100%
Taxa de cesárea	Menor que 48%	≤48%	52,33%
Apgar	100% dos RN	≥80%	100%
Realizar VDRL e TPH	100%	≥80%	100%
Triagem Neonatal	100%	≥80%	100%
Comissões Técnicas	Manter em funcionamento todas as comissões obrigatórias e manter reuniões mensais com registros em ATAs.	≥80%	100%
Pesquisa de Satisfação do Usuário	Pesquisa Satisfação do usuários ≥20% dos pacientes internados no Hospital Municipal de Bertioiga	≥20%	100%
	Pesquisa Satisfação do usuários ≥2% dos pacientes atendidos no Pronto Atendimento	≥2%	2,04%
Serviço de Atendimento ao Usuário	Funcionamento de serviço de atendimento ao usuário com emissão de relatório mensal e resposta ao usuário das queixas e ações corretivas em 100% das não conformidades confirmadas no prazo máximo de 30 dias.	≥80%	100%
Serviço de Nutrição e Dietética	Taxa de satisfação do usuário superior a 80%;	≥80%	98,70%
Serviço de Rouparia	Taxa de satisfação do usuário superior a 80%.	≥80%	99,55%
Serviço de higienização limpeza hospitalar	Taxa de satisfação do usuário superior a 80%	≥80%	98,79%
SAMU	Capacitação periódica do quadro de profissionais	≥80%	90,10%
	Saída da equipe da base em até 20 minutos da ligação inicial	≥80%	94,85%

N.E.: O Contrato de Gestão nº 001/2019 encerrou-se em 17/04/2025. Os resultados dos indicadores e o cômputo das metas contratuais consideram a proporcionalidade dos dias de vigência contratual.

Assinado eletronicamente por:
Adriana Ribeiro Guimarães
CPF: ***.431.958-**
Data: 10/04/2026 13:54:24 -03:00



MUNDO DIGITAL

Esse documento foi assinado por Adriana Ribeiro Guimarães. Para validar o documento e suas assinaturas acesse <https://mundo.easydocmd.com.br/validate/KU59P-BUDN2-MK599-PMB8C>



MANIFESTO DE ASSINATURAS



Código de validação: KU59P-BUDN2-MK599-PMB8C

Esse documento foi assinado pelos seguintes signatários nas datas indicadas (Fuso horário de Brasília):

- ✓ Adriana Ribeiro Guimarães (CPF ***.431.958-**) em 10/04/2026 13:54 - Assinado eletronicamente

Endereço IP	Geolocalização
::ffff:10.0.0.2	Não disponível
Autenticação	adriana.guimaraes.upa@ints.org.br (Verificado)
Login	
NBXvuo9HjCBfnPqTVeizuypGvuNEPsPf4X6w3BMmPCA=	
SHA-256	

Para verificar as assinaturas, acesse o link direto de validação deste documento:

<https://mundo.easydocmd.com.br/validate/KU59P-BUDN2-MK599-PMB8C>

Ou acesse a consulta de documentos assinados disponível no link abaixo e informe o código de validação:

<https://mundo.easydocmd.com.br/validate>

METAS CONTRATUAIS 2025 - METAS QUALITATIVAS		Meta Exercício	Média da Meta alcançada no exercício
INDICADOR			
Cirurgias Eletivas	Tempo de espera para realização das cirurgias (90 dias) a partir da autorização da SS;	≥80%	83,22%
	Taxa de cirurgia suspensa até 10% do programado.	≤10%	8,58%
Classificação de risco	60% das FAA no Pronto Atendimento.	≥60%	100%
Exames laboratoriais	Apresentação de qualificação do serviço;	≥80%	100%
	Apresentação controle de qualidade interno e externo;	≥80%	100%
	Prazo de até três horas para liberação dos resultados do PA;	≥80%	100%
	Liberação dos resultados de rotina até 8 dias úteis, exceto exames de alta complexidade.	≥80%	100%
Autorização de Internação (AIH) no mês de competência	Apresentação de 100% das AIH no mês de competência.	≥80%	100%
CCIH	(*) Percentual de pacientes que usaram antimicrobianos (uso terapêutico, uso profilático e total) por período;	≤39,99%	49,95%
	Percentual de observância ao protocolo de antibiótico profilaxia da CCIH instituição;	≥80%	64,67%
	(*) Índice de infecção hospitalar.	≤39,99%	0,60%
Taxa de Ocupação Hospitalar	Taxa de Ocupação igual ou superior a 74%	≥74%	69,89%
Média de Permanência internação (dias)	Média de até 3 dias de maternidade	Até 03 dias	3 dias
	Média 5 dias nos demais leitos	Até 05 dias	4 dias
Taxa de Mortalidade institucional	Até 3,5%	≥80%	3,78%
Partograma	100% dos partos	≥80%	99,11%
Taxa de cesárea	Menor que 48%	≤48%	39,52%
Apgar	100% dos RN	≥80%	100%
Realizar VDRL e TPH	100%	≥80%	100%
Triagem Neonatal	100%	≥80%	100%
Comissões Técnicas	Manter em funcionamento todas as comissões obrigatórias e manter reuniões mensais com registros em ATAs.	≥80%	100%
Pesquisa de Satisfação do Usuário	Pesquisa Satisfação do usuários ≥20% dos pacientes internados no Hospital Municipal de Bertiooga	≥20%	100%
	Pesquisa Satisfação do usuários ≥2% dos pacientes atendidos no Pronto Atendimento	≥2%	2,20%
Serviço de Atendimento ao Usuário	Funcionamento de serviço de atendimento ao usuário com emissão de relatório mensal e resposta ao usuário das queixas e ações corretivas em 100% das não conformidades confirmadas no prazo máximo de 30 dias.	≥80%	100%
Serviço de Nutrição e Dietética	Taxa de satisfação do usuário superior a 80%;	≥80%	98,60%
Serviço de Rouparia	Taxa de satisfação do usuário superior a 80%.	≥80%	98,06%
Serviço de higienização limpeza hospitalar	Taxa de satisfação do usuário superior a 80%	≥80%	99,02%
SAMU	Capacitação periódica do quadro de profissionais	≥80%	95,96%
	Saída da equipe da base em até 20 minutos da ligação inicial	≥80%	88,82%

N.E.: O Contrato Emergencial nº 008/2025 teve início em 18/04/2025. Os resultados dos indicadores e o cômputo das metas contratuais consideram a proporcionalidade dos dias de vigência contratual.



MANIFESTO DE ASSINATURAS



Código de validação: 3MWB6-6R2ZH-XG96D-AVEBV

Esse documento foi assinado pelos seguintes signatários nas datas indicadas (Fuso horário de Brasília):

- ✓ Adriana Ribeiro Guimarães (CPF ***.431.958-**) em 10/04/2026 13:54 - Assinado eletronicamente

Endereço IP	Geolocalização
::ffff:10.0.0.2	Não disponível
Autenticação	adriana.guimaraes.upa@ints.org.br (Verificado)
Login	
P+HP5EZoOdFBh7/eOyd0Inm4oTzIB/1YS8thR7NHYoM=	
SHA-256	

Para verificar as assinaturas, acesse o link direto de validação deste documento:

<https://mundo.easydocmd.com.br/validate/3MWB6-6R2ZH-XG96D-AVEBV>

Ou acesse a consulta de documentos assinados disponível no link abaixo e informe o código de validação:

<https://mundo.easydocmd.com.br/validate>



O INSTITUTO NACIONAL DE TECNOLOGIA E SAÚDE - INTS, entidade de direito privado, sem fins lucrativos qualificada como Organização Social no município de Bertiooga, informa que **no ano de 2025**, prestou serviços de gerenciamento, operacionalização e execução de ações assistenciais e serviços de saúde do Hospital Municipal de Bertiooga, Pronto Atendimento, Serviço de Apoio Diagnóstico e Terapêutico (SADT) e Serviço de Atendimento Móvel de Urgência (SAMU), com CNPJ sob o nº 11.344.038/0014-12, localizada em Bertiooga, através Contrato de Gestão nº 001/2019.

METAS QUANTITATIVAS

METAS CONTRATUAIS 2025	Meta Prevista no Exercício	Total Realizado no Exercício	% de Meta Alcançada no Exercício
INDICADOR DE PRODUÇÃO ASSISTÊNCIA HOSPITALAR - SAÍDAS HOSPITALARES			
Clínica Médica	250	392	157%
Clínica Pediátrica	161	123	76%
Clínica Cirúrgica	257	299	116%
Obstetrícia	321	149	46%
Psiquiatria	11	29	264%
Infectologia	11	0	0%
Total	1.011	992	98%

INDICADOR DO PRONTO ATENDIMENTO			
Clínica Médica	28.533	43.488	152%
Pediatria	10.700	12.317	115%
Ortopedia	5.350	5.189	97%
Ginecologia	2.140	3.111	145%
Cirurgia geral	1.427	2.528	177%
Odontologia	1.070	1.408	132%
Procedimentos Odontológicos	1.248	927	74%
Total	50.468	68.968	137%

INDICADOR DO SADT - SERVIÇO DE APOIO DIAGNÓSTICO E TERAPÊUTICA			
Exames laboratoriais	99.867	127.741	128%
Exames Radiológicos	12.483	14.229	114%
Tomografia (*)	357	67	19%
Ressonância Magnética (*)	71	33	46%
Ultrassonografia Convencional	2.675	2.469	92%
Ultrassonografia Obstétrica	357	340	95%
Ultrassonografia com doppler	357	368	103%
Endoscopia Digestiva Alta	54	46	85%
Colonoscopia	18	19	106%
Retossigmoidoscopia	4	4	100%
Mamografia	357	400	112%
Ecocardiograma (?)	71	0	0%
Total	116.671	145.716	125%

INDICADOR DO SAMU - SERVIÇO DE ATENDIMENTO MÓVEL DE URGÊNCIA			
Nº geral de ocorrências atendidas no período	100%	100%	100%
Identificação dos motivos dos chamados	100%	100%	100%

N.E.: O Contrato de Gestão nº 001/2019 encerrou-se em 17/04/2025. Os resultados dos indicadores e o cômputo das metas contratuais consideram a proporcionalidade dos dias de vigência contratual.

(*) A Secretaria Municipal de Saúde realocou recursos dos exames de ressonância magnética e tomografia computadorizada para a realização dos exames de colonoscopia e endoscopia, visando reduzir a demanda reprimida, o tempo de espera e assegurar o cumprimento das metas contratuais.

(?) O percentual de metas não atingidas decorre da ausência de pacientes ambulatoriais em fila de espera, conforme deliberação da Secretaria Municipal de Saúde.

Assinado eletronicamente por:
Adriana Ribeiro Guimarães
CPF: ***.431.958-**
Data: 10/04/2026 13:54:11 -03:00



Esse documento foi assinado por Adriana Ribeiro Guimarães. Para validar o documento e suas assinaturas acesse <https://mundo.easydocmd.com.br/validate/GL263-3BTA4-FSPNG-K7EAY>



MANIFESTO DE ASSINATURAS



Código de validação: GL263-3BTA4-FSPNG-K7EAY

Esse documento foi assinado pelos seguintes signatários nas datas indicadas (Fuso horário de Brasília):

- ✓ Adriana Ribeiro Guimarães (CPF ***.431.958-**) em 10/04/2026 13:54 - Assinado eletronicamente

Endereço IP	Geolocalização
::ffff:10.0.0.2	Não disponível
Autenticação	adriana.guimaraes.upa@ints.org.br (Verificado)
Login	
odnfyPSBcFZ2ZsVCR5ffQRgXvl612SuwU3GjIKxZ/Mw=	
SHA-256	

Para verificar as assinaturas, acesse o link direto de validação deste documento:

<https://mundo.easydocmd.com.br/validate/GL263-3BTA4-FSPNG-K7EAY>

Ou acesse a consulta de documentos assinados disponível no link abaixo e informe o código de validação:

<https://mundo.easydocmd.com.br/validate>



O INSTITUTO NACIONAL DE TECNOLOGIA E SAÚDE - INTS, entidade de direito privado, sem fins lucrativos qualificada como Organização Social no município de Bertiooga, informa que **no ano de 2025**, prestou serviços de gerenciamento, operacionalização e execução de ações assistenciais e serviços de saúde do Hospital Municipal de Bertiooga, Pronto Atendimento, Serviço de Apoio Diagnóstico e Terapêutico (SADT) e Serviço de Atendimento Móvel de Urgência (SAMU), com CNPJ sob o nº 11.344.038/0014-12, localizada em Bertiooga, através Contrato Emergencial nº 008/2025.

METAS QUANTITATIVAS

Meta Prevista no Exercício	Total Realizado no Exercício	% de Meta Alcançada no Exercício	% de Meta Alcançada no Exercício
INDICADOR DE PRODUÇÃO ASSISTÊNCIA HOSPITALAR - SAÍDAS HOSPITALARES			
Clínica Médica	590	969	164%
Clínica Pediátrica	380	310	82%
Clínica Cirúrgica	607	690	114%
Obstetrícia	759	320	42%
Psiquiatria	25	82	328%
Infectologia	25	0	0%
Total	2.386	2.371	99%

INDICADOR DO PRONTO ATENDIMENTO			
Clínica Médica	67.467	94.939	141%
Pediatria	25.300	23.577	93%
Ortopedia	12.650	10.838	86%
Ginecologia	5.060	6.912	137%
Cirurgia geral	3.373	5.572	165%
Odontologia	2.530	3.655	144%
Procedimentos Odontológicos	2.952	2.435	82%
Total	119.332	147.928	124%

INDICADOR DO SADT - SERVIÇO DE APOIO DIAGNÓSTICO E TERAPÊUTICA			
Exames laboratoriais	236.133	284.362	120%
Exames Radiológicos	29.517	34.291	116%
Tomografia	843	1.106	131%
Ressonância Magnética ⁽¹⁾	169	71	42%
Ultrassonografia Convencional	6.325	5.841	92%
Ultrassonografia Obstétrica	843	790	94%
Ultrassonografia com doppler	843	860	102%
Endoscopia Digestiva Alta ⁽²⁾	127	69	54%
Colonoscopia	42	67	160%
Retossigmoidoscopia	9	7	78%
Mamografia	843	808	96%
Ecocardiograma ⁽³⁾	169	0	0%
Total	275.863	328.272	119%

INDICADOR DO SAMU - SERVIÇO DE ATENDIMENTO MÓVEL DE URGÊNCIA			
Nº geral de ocorrências atendidas no período	100%	100%	100%
Identificação dos motivos dos chamados	100%	100%	100%

N.E.: O Contrato Emergencial nº 008/2025 teve início em 18/04/2025. Os resultados dos indicadores e o cômputo das metas contratuais consideram a proporcionalidade dos dias de vigência contratual.

(¹) A Secretaria Municipal de Saúde realocou recursos dos exames de ressonância magnética para a realização dos exames de tomografia computadorizada, visando reduzir a demanda reprimida, o tempo de espera e assegurar o cumprimento das metas contratuais.

(²) A Secretaria Municipal de Saúde realocou recursos dos exames de endoscopia digestiva alta para a realização dos exames de colonoscopias, visando reduzir a demanda reprimida, o tempo de espera e assegurar o cumprimento das metas contratuais.

(³) O percentual de metas não atingidas decorre da ausência de pacientes ambulatoriais em fila de espera, conforme deliberação da Secretaria Municipal de Saúde.

Assinado eletronicamente por:
Adriana Ribeiro Guimarães
CPF: ***.431.958-**
Data: 10/04/2026 13:54:30 -03:00



MUNDO DIGITAL
CERTIFICADO DIGITAL

Esse documento foi assinado por Adriana Ribeiro Guimarães. Para validar o documento e suas assinaturas acesse <https://mundo.easydocmd.com.br/validade/KTCAJ-W2Q8U-JQMSR-PU7LL>



MANIFESTO DE ASSINATURAS



Código de validação: KTCAJ-W2Q8U-JQMSR-PU7LL

Esse documento foi assinado pelos seguintes signatários nas datas indicadas (Fuso horário de Brasília):

- ✓ Adriana Ribeiro Guimarães (CPF ***.431.958-**) em 10/04/2026 13:54 - Assinado eletronicamente

Endereço IP	Geolocalização
::ffff:10.0.0.2	Não disponível
Autenticação	adriana.guimaraes.upa@ints.org.br (Verificado)
Login	
qE2hhujxxMgDbiTABEu9FpLcJRx7kJrAlppw7ELpGIY=	
SHA-256	

Para verificar as assinaturas, acesse o link direto de validação deste documento:

<https://mundo.easydocmd.com.br/validate/KTCAJ-W2Q8U-JQMSR-PU7LL>

Ou acesse a consulta de documentos assinados disponível no link abaixo e informe o código de validação:

<https://mundo.easydocmd.com.br/validate>

**SECRETARIA MUNICIPAL DE
ADMINISTRAÇÃO**

Secretaria de Administração

**Departamento de Recursos Humanos
Setor de Saúde Ocupacional
Afastamentos Deferidos**

**Licença para Tratamento da Própria Saúde - Lei Municipal nº 129/95,
artigo 70, VII, artigos 80-A e 80-B, Decreto Municipal nº 201/96**

Matr.	Con.	Nome	Início	Termínio	Obs.
0146	01	RUBENS AROUCHE DE AQUINO	03/11/2024	30/05/2026	
0154	01	MARCELO PINTO DE CAMPOS	26/03/2026	23/06/2026	Novo Período
0261	01	SEBASTIÃO SALES LAPA	24/09/2022	05/07/2026	
0326	01	MAURILIA DE SOUZA	21/08/2024	16/08/2026	
0366	01	LISANGELA MACARIO E. SANTOS	03/02/2021	30/05/2026	
0378	01	MARCELO VALIDO DOS SANTOS	21/05/2026	22/05/2026	
0403	01	NORBERTO MIGUEL	27/03/2026	22/05/2026	
0447	01	MARLIDARCI R. DA COSTA SILVA	20/03/2026	17/06/2026	
0462	01	ANGELA TAVEIRA FERNANDES	04/05/2026	02/06/2026	Novo Período
0547	01	EDSON FARIA JUNIOR	31/07/2021	11/07/2026	Manutenção da licença, aguardando parecer do BERTPREV, Ofício 004/2024-SESO
0558	01	DULCINEIA DO ROSARIO LANGA	09/11/2024	04/06/2026	Aguardando parecer do BERTPREV
0589	01	KATIA REGINA OLIVEIRA B. LOPES	22/05/2026	24/05/2026	
0633	01	MARIA LUCIA BIBIANO DOS SANTOS	30/04/2026	06/06/2026	
0652	01	MARIA FERNANDES MACHADO	06/02/2025	31/07/2026	
0937	01	LEONE RAPOPORT	04/04/2018	31/12/2026	MANUTENÇÃO DA LICENÇA POR DECISÃO JUDICIAL
0956	01	ALTIMIR DOS SANTOS SIQUEIRA	05/01/2024	11/06/2026	Acidente de Trabalho
1129	01	ANGELICA HELENA M. RUIZ	02/02/2026	01/06/2026	
1135	01	JUSSARA MARIA BARROSO	15/05/2026	15/05/2026	
1187	01	MARIA CONCEICAO A. L. DA SILVA	25/05/2026	25/05/2026	
1304	01	MARIA AMELIA DAS NEVES	30/01/2026	02/07/2026	
1773	01	ADSON VANDRO A. DOS SANTOS	04/02/2026	17/07/2026	
1797	01	SILVANIA APARECIDA DE OLIVEIRA	15/04/2026	13/06/2026	
1842	01	MARIA JOSÉ DOS SANTOS	23/04/2026	21/07/2026	
1915	03	SELMA CRISTINA DA COSTA	26/05/2026	26/05/2026	
1915	08	SELMA CRISTINA DA COSTA	26/05/2026	26/05/2026	
1917	01	SONIA MARIA SANNA FONSECA	14/12/2023	11/08/2026	
1947	01	RUBIA SANCHES BEZERRA	20/05/2026	22/05/2026	
1954	02	RONY DIAS CORDEIRO	14/10/2021	01/06/2026	Manutenção da Licença aguardando parecer do BERTPREV
2038	01	ELIANA ALVES DE SOUZA	28/07/2024	03/07/2026	Manutenção da Licença aguardando parecer do BERTPREV
2042	01	LEANDRO DOS SANTOS LIMA	14/11/2024	24/07/2026	
2077	01	JOSUE EMIDIO DA SILVA	14/01/2026	11/07/2026	
2088	01	LUCINEIA ALVES DA SILVA	28/05/2025	20/07/2026	
2177	01	FRANCES CHRISTINE C. DE ANDRADE	06/01/2026	04/07/2026	
2205	01	EVELIN BEATRIZ GUIDA	25/05/2026	25/05/2026	
2213	01	ANA CLAUDIA S. SILVA	08/11/2024	07/06/2026	
2237	01	ANA LUCIA ALMEIDA DE OLIVEIRA	28/04/2026	25/05/2026	

2247	01	MALI EDITH BARROS D. DOS SANTOS	21/05/2026	21/05/2026	
2339	01	EDUARDO ALESSANDRO PINHO	02/05/2025	15/07/2026	
2474	01	ANA MARIA F.D.A S. SANTOS	11/08/2025	01/08/2026	
2546	01	DAVID AP. DE ALMEIDA	22/10/2025	15/07/2026	
2642	02	SOLANGE DO AMOR DIVINO SANTOS	20/05/2026	20/05/2026	
2675	02	JULIO DE ABREU TRINDADE	01/12/2021	31/05/2026	Manutenção da Licença aguardando parecer do BERTPREV
2678	01	LUCIA MARIA R. LOPES NAVES	04/07/2022	15/06/2026	Manutenção da licença aguardando parecer do BERTPREV
2702	01	LUCINEA MESQUITA	21/05/2026	21/05/2026	
2704	01	VERA LUCIA A. SANTANA TELES	22/05/2026	26/05/2026	
3000	01	SAMUEL CARVALHO S. ARRUDA	26/02/2022	22/08/2026	Manutenção da Licença aguardando parecer do BERTPREV
3038	01	JAILSON LIMA SANTOS	22/05/2026	22/05/2026	
3038	01	JAILSON LIMA SANTOS	26/05/2026	26/05/2026	
3331	01	SORAYA PINHO DE SOUZA	25/05/2026	25/05/2026	Retorno ao Trabalho
4028	01	ANDRÉA ARAUJO PANTA	18/05/2026	22/05/2026	
4051	01	VANESSA DO CARMO VIEIRA	13/04/2026	11/07/2026	
4052	04	VANILDE GONÇALVES M. MANCINI	04/10/2022	23/08/2026	
4065	01	FLAVIA DOS SANTOS MAJOR FILHO	22/05/2026	22/05/2026	
4086	03	CREUZA SANTANA DE SA	21/05/2026	29/05/2026	
4086	05	CREUZA SANTANA DE AS	21/05/2026	29/05/2026	
4095	03	LILIAN MARIA B. SILVA LOPES	22/05/2026	22/05/2026	
4106	01	ANA CAROLINA MARTINS	24/04/2026	06/07/2026	
4111	01	CLAUDIA GALVAO	12/05/2026	23/07/2026	
4113	01	DANIELA CRISTINA R. SILVESTRE	21/05/2026	29/05/2026	
4124	01	JOSINETE DO NASCIMENTO S. COSTA	22/05/2026	22/05/2026	
4145	01	SILVANA APARECIDA FRANCISCO	20/04/2026	16/10/2026	Novo Período
4154	01	ADRIANO AGNALDO S.L. SANTOS	09/03/2026	06/06/2026	
4167	02	SANDRA LUZIA KUJBIDA	31/01/2025	12/06/2026	
4172	02	THIAGO RIBEIRO MONTE MOR	01/07/2025	03/07/2026	
4237	01	ADRIANO GONZAGA DA COSTA	15/05/2026	15/05/2026	
4241	01	ANA PAULA DA SILVA BECK	20/05/2026	20/05/2026	
4243	01	ANA PAULA DOURADO S. PEREIRA	21/05/2026	22/05/2026	
4232	02	ROSELENE MARIA SABINO	21/05/2026	22/05/2026	
4247	01	ALINE JABBUR SARRO	16/08/2021	11/08/2026	
4250	01	CRISTINA TEIXEIRA DE MELO	24/05/2026	26/05/2026	
4272	01	MARIA DE FATIMA C. CABRAL	12/09/2024	29/06/2026	
4279	02	MICHELE CRISTINA SANTOS	22/09/2025	04/07/2026	Acidente de Trabalho
4280	01	NATALIA CASANOVA DA S. SANTOS	15/05/2026	15/05/2026	
4281	01	PAMELA MENESES NAKASE	15/04/2026	28/06/2026	
4287	01	REGINA HELENA VALENCIO	22/05/2026	22/05/2026	
4288	01	RENATA S. TENORIO DA SILVA	22/05/2026	22/05/2026	
4301	01	VIVIANE CRISTINE OLIVEIRA SILVA	17/04/2026	25/05/2026	
4306	01	DULCE CAMPOS DE LIMA	24/04/2026	07/06/2026	Acidente de Trabalho
4321	01	ANDREIA VIEIRA COSTA DA SILVA	21/05/2026	22/05/2026	
4361	01	ANDREA LUCIANA V. FRANCISCO	21/05/2026	22/05/2026	

4361	03	ANDREA LUCIANA V. FRANCISCO	21/05/2026	22/05/2026	
4367	01	SUZY SILVA AMORIM BARROS	15/05/2026	15/05/2026	
4369	01	ELAINE CRISTINA DA SILVA FREITAS	22/05/2026	22/05/2026	
4371	01	AMANDA OLIVEIRA DE AMORIM	16/03/2026	09/07/2026	
4372	01	GISELE OLIVEIRA DA COSTA	21/05/2026	22/05/2026	
4377	01	SOYA LEMA DA SILVA	21/05/2026	27/05/2026	Acidente de Trabalho
4378	01	VANESSA CRISTINA JESUS DA COSTA	27/04/2026	22/08/2026	
4382	01	IVONE SAMPAIO SANTOS DIAS	20/05/2026	20/05/2026	
4382	05	IVONE SAMPAIO SANTOS DIAS	20/05/2026	20/05/2026	
4395	02	GRACE KELLI DA CUNHA ALVES	11/05/2026	11/06/2026	
4428	04	NATALY DA SILVA DIAS	01/05/2026	22/07/2026	
4470	01	NATALIA DE ASSIS APOLINARIO	24/03/2026	22/06/2026	
4485	01	ANA MARCELA DE SOUZA	13/08/2020	18/08/2026	Manutenção da licença aguardando parecer do BERTPREV
4517	01	ELIO ROCIO FRANCO RIZZI	22/05/2026	31/05/2026	
4524	01	ROSELY RODRIGUES COSTA	01/02/2022	31/12/2025	Manutenção da licença aguardando parecer do BERTPREV
4526	01	JOELMA DA SILVA FERREIRA	18/05/2026	22/05/2026	
4616	01	ANA ROSA MINHONHA	26/05/2026	29/05/2026	
4617	01	MAGNA DE OLIVEIRA	15/05/2026	22/05/2026	
4645	01	LILIAN KRINAS PIRTIAHO	15/03/2024	08/07/2026	
4664	01	MARCELO LUIZ COELHO CARDOSO	06/05/2026	04/06/2026	
4675	04	GISELLE EDUARDA DE SANT'ANA	05/05/2026	18/06/2026	Novo Período
4684	06	ADRIANA SIMOES SILVA	22/05/2026	24/05/2026	
4758	01	MEIRINALVA DA LUZ SANTOS	22/05/2026	22/05/2026	
4882	01	AUZENY FERREIRA DA F. DE SOUZA	02/02/2026	31/07/2026	
4993	01	SHIRLEY DA SILVA PAIXÃO FERREIRA	21/05/2026	03/06/2026	
5061	01	PRISCILLA SOARES SIQUEIRA LOPES	16/04/2026	14/06/2026	
5132	01	PALOMA MARIA ARAUJO	24/05/2026	30/05/2026	
5146	01	HEVELYNN DOS SANTOS BORGES	20/05/2026	20/05/2026	
5163	02	CRISTIANE ABADE LOPES	20/03/2026	17/08/2026	
5213	03	CAMILA DA SILVA RIBAS	23/07/2024	12/06/2026	
5249	02	SHEILA ANFRISIO ROCHA	09/02/2023	15/08/2026	
5258	01	THELMA TAVARES P. FLORENTINO	22/05/2026	31/05/2026	
5294	01	ROSIMEIRE COSTA F. SERRSA	20/05/2026	20/05/2026	Retorno ao Trabalho
5303	01	LUCAS ANTONIO DA SILVA	21/05/2026	22/05/2026	
5312	01	DAYSE DAYANE GOMES GALDINO	14/04/2026	04/06/2026	
5335	01	MARCIA RREGINA L. LIRIO COSTA	10/10/2025	31/07/2026	
5346	01	GLAUCIA GABRIELLE SANTOS	21/05/2026	21/05/2026	
5363	01	ANA LIGIA SCURA AMORIM	22/05/2026	22/05/2026	
5381	01	ELLEN DAYANE SOUZA LEMOS	13/05/2026	20/07/2026	
5389	01	KARINA SILVA PAIXÃO LAGO	20/05/2026	21/05/2026	
5609	01	JULIANA TEIXEIRA	20/05/2026	20/05/2026	
5765	01	ANA PAULA MARTINS	27/04/2026	25/06/2026	
5876	01	LUCIANA R. DOS SANTOS ILOES	22/05/2026	22/05/2026	
5886	01	ROBERTA TOTH	05/11/2025	02/06/2026	

5887	01	MARIA LUCIENE D. S. COSTA	14/05/2026	12/07/2026	
5944	01	GEISA MONTE MOREIRA FOZ	14/06/2024	31/05/2026	
5948	01	IRIA MARIA GARCEZ	02/04/2024	20/07/2026	
6076	02	ALINE RAMOS CASTILHO	26/05/2026	28/05/2026	
6275	03	INGRED DE ALCANTARA DO NASCIMENTO	26/05/2026	26/05/2026	
6275	04	INGRED DE ALCANTARA DO NASCIMENTO	26/05/2026	26/05/2026	
6279	01	ISABEL C. ALMEIDA FERNANDES	21/05/2026	22/05/2026	
6291	01	ARIANE RODRIGUES PAUFERRO	20/05/2026	21/05/2026	
6266	01	JESSICA APARECIDA DE SANTANA	20/05/2026	20/05/2026	
6392	01	RUDY VIEITOS GERTNERS	27/05/2026	29/05/2026	
6417	01	DANIELA LIMA DA ROCHA	20/05/2026	20/05/2026	
6435	01	ALESSANDRA DA SILVA FIGUEIREDO	25/05/2026	29/05/2026	
6453	01	VANESSA PATRICIA NISIYAMAMOTO	14/05/2026	15/05/2026	
6522	01	CAMILA L. MARCON DE MORAES	25/05/2026	25/05/2026	
6529	01	MARCIO GUEDES CORREA	26/05/2026	26/05/2026	
6530	01	ADRIANA VALERIA NASCIMENTO	25/05/2026	26/05/2026	
6618	01	ALINE DE SOUSA YAMAMOTO	21/05/2026	22/05/2026	
6658	01	IZABELA ANDRADE DOS ANJOS	26/05/2026	29/05/2026	
6694	01	GABRIELA ALVES	14/05/2026	28/05/2026	
6703	01	MYRLA RAYANE C. LOPES	17/04/2026	18/06/2026	
6712	01	ALYNE MITIE SASAZIMA	26/11/2025	07/06/2026	
6715	01	SAMANTA COSTA ALVES DE JESUS	26/05/2026	26/05/2026	
6716	01	FERNADA LOUISE C. G. CERQUEIRA	21/05/2026	21/05/2026	
6730	01	CAMILA SANTANA DOS SANTOS	04/02/2026	02/08/2026	
6741	01	EDNA GODOY BARROS	20/05/2026	20/05/2026	
6775	01	GIULIANA INACIO DOS SANTOS	21/05/2026	28/05/2026	
6775	02	GIULIANA INACIO DOS SANTOS	21/05/2026	28/05/2026	
6782	01	ANDREIA ALVES DE OLIVEIRA	20/04/2026	18/07/2026	
6804	01	PATRICIA APARECIDA S. BROGIO	21/05/2026	21/05/2026	
6818	01	KARINY DA SILVA S. DE OLIVEIRA	25/05/2026	25/05/2026	
6866	01	MANUELA COSTA DE SOUZA	20/05/2026	20/05/2026	
6893	02	AGATA DEZEN S. FRANCISCO	26/05/2026	26/05/2026	
6893	04	AGATA DEZEN S. FRANCISCO	26/05/2026	26/05/2026	
6940	01	PAMELA ANDRESSA P. SOUZA PAULA	22/05/2026	22/05/2026	
6987	01	DIEGO LUIZ MACHADO RIBEIRO	23/05/2026	23/05/2026	
7004	01	GLASSON RAMOS SANTOS	17/05/2026	19/05/2026	
7041	01	MARJORY TAKAKI	20/03/2026	21/06/2026	Acidente de Trabalho
7050	01	ROBSON SILVANO DOS SANTOS	17/05/2026	21/05/2026	
7065	01	WILLIAM RABELO	12/05/2026	12/05/2026	
7122	01	SILVIA MARA DOS SANTOS	26/05/2026	26/05/2026	
7151	01	JOSE CARLOS DE OLIVEIRA	21/05/2026	21/05/2026	
7175	01	DANIELLE SOARES DA SILVA	21/05/2026	03/06/2026	
7179	01	JANAINA ALVES VIEIRA DE SANTANA	14/05/2026	14/05/2026	
7197	01	PATRICIA DE OLIVEIRA ANTONIO	27/05/2026	27/05/2026	

7217	01	CLAUDIO SANTANA DE LIMA	05/03/2026	02/07/2026	
7218	01	BRUNA ALVES LENTE	10/03/2025	01/06/2026	
7241	01	CLAUDIA MARIA P. FERREIRA	26/05/2026	27/05/2026	
7247	01	THAIS SANTOS MACHADO FRANCO	20/05/2026	02/06/2026	
7284	01	MARCUS VINICIUS M. LIMA	21/05/2026	22/05/2026	
7358	01	FABIOLA COSTA S. ROMEU	30/04/2026	01/08/2026	
7362	01	RONALDO FERREIRA DA SILVA	17/05/2026	17/05/2026	
7380	01	ANDRESSA AFRICO ROCCO	05/11/2025	28/07/2026	
7382	01	ANGELA SANTIAGO GIMENES	25/05/2026	25/05/2026	
7400	01	VIVIAN SILVA DE OLIVEIRA	20/05/2026	25/05/2026	
7484	01	MONICA CRISTINA DA COSTA FILHO	25/05/2026	29/05/2026	
7543	01	PRISCILLA WAACK	21/05/2026	22/05/2026	

Licença Maternidade – Lei Municipal nº 129/95, artigo 171, §§ 1º ao 6º

Matric.	con	Nome	Início	Término	Obs.
4240	01	ALEXSANDRA DE OLIVEIRA ARAUJO	04/03/2026	01/07/2026	
5314	01	ROSALIA NASCIMENTO DOS SANTOS	04/12/2025	01/06/2026	
6382	04	EDIANA CORDEIRO DA SILVA	27/12/2025	24/06/2026	
6692	01	ANA CAROLINA RODRIGUES BRITES	16/01/2026	14/07/2026	
7114	01	AMANDA DE JESUS DOS SANTOS	24/01/2026	22/07/2026	
7158	01	GIOVANNA GEBIN RAMOS	25/03/2026	17/09/2026	

CLEIDE ALVES DA SILVA
CHEFE DE DIVISÃO DE SEGURANÇA DO TRABALHO

SECRETARIA DE GOVERNO E GESTÃO

DIRETORIA DE LICITAÇÃO E COMPRAS

EXTRATO DAS ATAS DE REGISTRO DE PREÇOS DO PREGÃO ELETRÔNICO Nº 15/2026

ATA DE REGISTRO DE PREÇOS Nº 36/2026						
Validade da Ata de RP: 01 (um) ano contados da sua assinatura que se deu em 25/05/2026					PA. Nº 1332/2026	
CONTRATADA: CIRURGICA UNIÃO LTDA CNPJ: 04.063.331/0001-21						
OBJETO: REGISTRO DE PREÇO PARA FUTURA E EVENTUAL AQUISIÇÃO DE MATERIAIS HOSPITALARES DO TIPO "SONDAS", CONFORME SOLICITAÇÃO DA SECRETARIA MUNICIPAL DE SAÚDE.						
Item	Material	Un.	Marca	Qtde.	Prç. Un.	Total
5	1.65.26.0774.6	UN	WELL LEAD WELL LEAD	200	R\$ 8,00	R\$ 1600,00
FIO GUIA PARA INTUBAÇÃO DESCARTÁVEL ADULTO						
Item	Material	Un.	Marca	Qtde.	Prç. Un.	Total
6	1.65.26.0775.4	UN	WELL LEAD WELL LEAD	150	R\$ 8,00	R\$ 1200,00
FIO GUIA PARA INTUBAÇÃO DESCARTÁVEL INFANTIL						
Item	Material	Un.	Marca	Qtde.	Prç. Un.	Total
7	1.65.26.0776.2	UN	WELL LEAD WELL LEAD	150	R\$ 8,00	R\$ 1200,00
FIO GUIA PARA INTUBAÇÃO DESCARTÁVEL NEONATAL						

ATA DE REGISTRO DE PREÇOS Nº 37/2026						
Validade da Ata de RP: 01 (um) ano contados da sua assinatura que se deu em 25/05/2026					PA. Nº 1332/2026	
CONTRATADA: MONTREAL HOSPITALAR LTDA CNPJ: 38.073.815/0001-73						
OBJETO: REGISTRO DE PREÇO PARA FUTURA E EVENTUAL AQUISIÇÃO DE MATERIAIS HOSPITALARES DO TIPO "SONDAS", CONFORME SOLICITAÇÃO DA SECRETARIA MUNICIPAL DE SAÚDE.						
Item	Material	Un.	Marca	Qtde.	Prç. Un.	Total
2	1.65.26.0204.3	UN	VITALGOLD	2000	R\$ 1,87	R\$ 3740,00
DISPOSIT P/INCONTINENCIA URINARIA N. 6 <<<<DESCRIÇÃO TÉCNICA>>>> DESCARTÁVEL, FORMATO ANATÔMICO, CONFECCIONADO EM LÁTEX, EXTREMIDADE DISTAL COM REFORÇO NO FUNIL PARA CONEXÃO ADEQUADA AO COLETOR DE URINA, EMBALAGEM COM DADOS DE IDENTIFICAÇÃO E PROCEDÊNCIA.						

Item	Material	Un.	Marca	Qtde.	Prç. Un.	Total
3	1.65.26.0418.6	TB	EBRAM	500	R\$ 38,50	R\$ 19250,00

TIRA REATIVA P/ DIAGNÓSTICO DE GRAVIDEZ OU BETA HCG-50 testes <<<<DESCRIÇÃO TÉCNICA>>>> BETA - HCG, EXAME PARA TESTE DE GRAVIDEZ, TIRAS PARA VERIFICAÇÃO NO SANGUE OU URINA. KIT PARA 50 DETERMINAÇÕES CONTENDO 50 TIRAS REAGENTES EM TUBO COM SILICA. OBS. PRAZO DE VALIDADE COM MÍNIMO DE 12 MESES DA DATA DA ENTREGA DO PRODUTO.

ATA DE REGISTRO DE PREÇOS Nº 38/2026						
Validade da Ata de RP: 01 (um) ano contados da sua assinatura que se deu em 25/05/2026					PA. Nº 1332/2026	
CONTRATADA: BRAZMED DISTRIBUIDORA HOSPITALAR LTDA CNPJ: 60.105.331/0001-18						
OBJETO: REGISTRO DE PREÇO PARA FUTURA E EVENTUAL AQUISIÇÃO DE MATERIAIS HOSPITALARES DO TIPO "SONDAS", CONFORME SOLICITAÇÃO DA SECRETARIA MUNICIPAL DE SAÚDE.						
Item	Material	Un.	Marca	Qtde.	Prç. Un.	Total
1	1.65.26.0197.7	UN	Medix	35000	R\$ 0,59	R\$ 20650,00
SONDA URETRAL Nº 12 - DESCRIÇÃO TÉCNICA - SONDA URETRAL, Material pvc atóxico siliconizado, comprimento 40, tamanho nº 12, características adicionais embalagem individual, 01 via, estéril, descartável, tipo sem balão (tipo nelaton), tipo tubo tubo translúcido e maleável - contendo externamente dados de procedencia, data da esterilização, validade, nº do lote e registro no ministério da saúde.						
Item	Material	Un.	Marca	Qtde.	Prç. Un.	Total
4	1.65.26.0773.8	UN	Medix	2000	R\$ 3,05	R\$ 6100,00
SONDA ENDOTRAQUEAL S/CUFF N. 2 <<<<DESCRIÇÃO TÉCNICA>>>> SONDA ENDOTRAQUEAL DESCARTÁVEL ESTÉRIL, CONFECCIONADA EM PVC.						
Item	Material	Un.	Marca	Qtde.	Prç. Un.	Total
8	1.65.37.0038.3	UN	Medix	35000	R\$ 0,51	R\$ 17850,00
SONDA URETRAL Nº 10 - DESCRIÇÃO TÉCNICA - sonda uretral, material pvc atóxico siliconizado, comprimento 40, tamanho nº 10, características adicionais embalagem individual, 01 via, estéril, descartável, tipo sem balão - contendo externamente dados de procedencia, data da esterilização, validade, nº do lote e registro no ministério da saúde.						
Item	Material	Un.	Marca	Qtde.	Prç. Un.	Total
9	1.65.37.0053.7	UN	Medix	30000	R\$ 0,54	R\$ 16200,00
SONDA URETRAL Nº 14 - SONDA URETRAL, MATERIAL PVC ATÓXICO SI.LICONIZADO, COMPRIMENTO 40, TAMANHO Nº 14.						

PREFEITURA DO MUNICÍPIO DE BERTIOGA
Fabiana Paviani
Secretária Municipal de Saúde

EXTRATO DA ATA DE REGISTRO DE PREÇOS DO PREGÃO ELETRÔNICO Nº 12/2026

ATA DE REGISTRO DE PREÇOS Nº 39/2026						
Validade da Ata de RP: 01 (um) ano contados da sua assinatura que se deu em 26/05/2026					PA. Nº 6565/2025	
CONTRATADA: MWT COMERCIO DE ROUPAS E ESTAMPARIA LTDA CNPJ: 17.918.683/0001-63						
OBJETO: REGISTRO DE PREÇO PARA AQUISIÇÃO DE UNIFORMES PARA OS SERVIDORES LOTADOS NO DEPARTAMENTO DE DEFESA CIVIL, CONFORME SOLICITAÇÃO DA SECRETARIA MUNICIPAL DE SEGURANÇA.						
Item	Material	Un.	Marca	Qtde.	Prç. Un.	Total
1	1.84.31.0009.3	PR	propria	40	R\$ 20,00	R\$ 800,00
MEIA; CONFECCIONADA EM ALGODÃO; TIPO SOQUETE; MODELO MASCULINO; TAMANHO ÚNICO; NA COR BRANCA; COM PUNHO REFORÇADO; COM PONTEIRA REFORÇADA; COM FIO 50.						
2	1.84.31.0069.7	UN	propria	25	R\$ 110,00	R\$ 2750,00
COLETE NA COR LARANJA; CONFECCIONADO EM TECIDO 67% POLIÉSTER E 33% ALGODÃO; MODELO DEFESA CIVIL COM BORDADOS.						
3	1.84.31.1047.1	UN	propria	40	R\$ 320,00	R\$ 12800,00

JAQUETA OPERACIONAL EM TECIDO RIP STOP AZUL ESCURO (NOITE) TECIDO: DEVERÁ SER 70% POLIESTER 30% ALGODÃO DO TIPO RIP STOP, NA COR AZUL ESCURO NOITE), PANTONE TÊXTEL 194023TC, GRAMATURA 220 G/M, COM NUANCE DE COR ADEQUADA. DIANTEIRO: COM VISTA DE 45 MM (QUARENTA E CINCO MILIMETROS) SOBREPOSTA DA ESQUERDA PARA A DIREITA, COM FECHAMENTO ATRAVÉS DE VELCRO NA DE 25 MM (VINTE E CINCO MILIMETROS) DE ESPESSURA, NA COR PRETA, SENDO O MACHO COSTURADO NA VISTA E A FÊMEA NA LATERAL DIREITA PARALELO AO ZIPER: TERÁ AINDA PARA FECHAMENTO DA JAQUETA ZIPER PLÁSTICO INJETADO Nº 5, NA COR AZUL MARINHO, FIXADO ATRAVÉS DE COSTURA NO REVEL COM ACABAMENTO EM MAQUINA RETA. OS RECORTES FRONTAIS (ENVIESADOS) SERÃO FEITOS NA REGIÃO SUPERIOR DO TORAX EM TODA SUA EXTENSÃO E LATERALMENTE PRÓXIMO AOS BOLSOS (DO COS A COSTURA DA CAVA). COM APLICAÇÃO DE VIVO REFLETIVO NA COR (PRATA). DIMENSÕES DO ZIPER: FECHAMENTO FRONTAL ATRAVÉS DE ZIPER PLÁSTICO INJETADO Nº 5, NA COR AZUL MARINHO, QUE DEVERÁ SER COLOCADO DESDE O COMEÇO DA GOLA ATÉ O FINAL DO CÓS. COM VISTA DE 45 MM (QUARENTA E CINCO MILIMETROS) SOBREPOSTA, FECHAMENTO DA VISTA SERÁ ATRAVÉS DE VELCRO DE 25 MM (VINTE E CINCO MILIMETROS), NA COR PRETA. TRASEIRO: PALA RETA, COM RECORTES, SENDO UM NA REGIÃO SUPERIOR EM TODA A EXTENSÃO DA PALA E DOIS (ENVIESADOS) NAS LATERAIS (DO CÓS A COSTURA DA CAVA). TODOS OS RECORTES SERÃO FEITOS EM MÁQUINA DE DUAS AGULHAS, COM APLICAÇÃO DE VIVO REFLETIVO, NA COR BRANCA (PRATA), DE NO MÍNIMO 500 (QUINHENTOS) CANDELAS LUX POR CM*. CÓS: CINTURA COM ELÁSTICO EMBUTIDO NA REGIÃO LATERAL, FEITO EM MAQUINA RETA PARALELA COM DISTÂNCIA DE 15 MM (QUINZE MILIMETROS). PARTE FRONTAL E DORSAL SERÁ SEM ELÁSTICO, GOLA: TIPO ESPORTE, ABERTA COMO AS DAS JAQUETAS COMUNS, DUPLO PESPONTO, TERÁ 80 MM (OITENTA MILIMETROS) DE LARGURA E 90 MM (NOVENTA MILIMETROS) NO BICO PARA A JAQUETA DE *43 E PARA OS DEMAIS NÚMEROS AS MEDIDAS SERÃO PROPORCIONAIS AOS MANEQUINS. A GOLA TERÁ UMA CAMADA DE MANTA ACRILICA DE 40 (QUARENTA) GRAMAS POR M² E UMA ENTRETELA COLANTE DE ALGODÃO NAS PONTAS PARA O ENDURECIMENTO DA GOLA E MELHOR APRESENTAÇÃO PLATINAS: SERÃO DO MESMO TECIDO, ENTRETELADAS, COM DUPLO PESPONTO, COSTURADAS E EMBUTIDAS DE MANEIRA CENTRALIZADA NA JUNÇÃO DA MANGA COM O CORPO DA JAQUETA. DEVERÁ AINDA CONTER UM CASEADO TIPO OLHO, NO SENTIDO LONGITUDINAL, A 15 MM (QUINZE MILIMETROS) DO BICO, QUE SERVIRÁ PARA PRENDÊ-LA A UM BOTÃO, FIXADO AO OMBRO DA JAQUETA. MEDIDA DAS PLATINAS: TERÁ 140 MM (CENTO E QUARENTA MILIMETROS) DE COMPRIMENTO POR 53 MM (CINQUENTA E CINCO MILIMETROS) NA BASE E 50 MM (CINQUENTA MILIMETROS) NA EXTREMIDADE, DO NÚMERO 40 AOS 52: BOTÕES PARA FIXAÇÃO DAS PLATINAS: DE MASSA, ABALOADO, QUATRO FUROS, MARMORIZADO NA COR AZUL MARINHO, COM 15,24 MM DE DIÂMETRO. MANGAS: COMPRIDAS, COM DUPLO PESPONTO, COM RECORTES EM AMBAS AS COSTURAS LADO INTERNO E EXTERNO) EM TODA A EXTENSÃO (DO PUNHO A CAVA), CASANDO COM OS RECORTES FRONTAIS E TRASEIROS. TODOS OS RECORTES SERÃO FEITOS EM MÁQUINA DE DUAS AGULHAS COM APLICAÇÃO DO VIVO REFLETIVO, NA COR BRANCA (PRATA), DE NO MÍNIMO 950 (NOVECENTAS CINQUENTA) CANDELAS LUX POR CM* PUNHO EM 1/2% (MEIO) ELÁSTICO EMBUTIDO, COM TRÊS COSTURAS, FEITAS EM MAQUINA RETAS PARALELA, COM DISTÂNCIA DE 15 MM (QUINZE MILIMETROS) ENTRE AS COSTURAS, A OUTRA METADE DO PUNHO, POSSUIRÁ VELCRO (FÊMEA) DE 25 MM (VINTE E CINCO MILIMETROS) DE LARGURA, NA COR PRETA, E REGULADOR DO MESMO TECIDO DA PEÇA COM APLICAÇÃO DE VELCRO MACHO BOLSOS: POSSUIRÁ NA PARTE FRONTAL INTERNA 1 (UM) BOLSO, LADO ESQUERDO DE QUEM VESTE MEDINDO 150 MM (CENTO E CINQUENTA MILIMETROS) DE COMPRIMENTO POR 15 MM (QUINZE MILIMETROS) DE LARGURA E 150 (CENTO E CINQUENTA MILIMETROS) DE PROFUNDIDADE, COM FORRO DO MESMO TECIDO DA FACE INTERNA. NA FACE FRONTAL EXTERNA POSSUIR 2 (DOIS) BOLSOS EMBUTIDOS NA POSIÇÃO VERTICAL, COM VIVO DE 20 MM (VINTE MILIMETROS) DE LARGURA POR 160 MM (CENTO E SEXTENTA MILIMETROS) DE COMPRIMENTO, TENDO AMBOS A PROFUNDIDADE DE 200 MM (DUZENTOS MILIMETROS), COM FORRO DO MESMO TECIDO DA FACE INTERNA DA JAQUETA. FORRO: FACE INTERNA DA JAQUETA SERÁ EM MALHA 100% POLIESTER.

4	1.84.31.1048.0	UN	propria	40	R\$ 330,00	R\$ 13200,00
---	----------------	----	---------	----	------------	--------------

CAPA DE CHUVA CONFECCIONADA EM TECIDO SINTÉTICO EMBORRACHADO COM TECNOLOGIA RIP STOP; GRAMATURA MÍNIMA: NÃO INFERIOR A 144 G/M² ± 5; COMPOSIÇÃO: 100% POLIAMIDA (50% TECIDO E 50% REVESTIMENTO); COR: LARANJA. FECHAMENTO FRONTAL DUPLO COM ZÍPER DE NYLON Nº 5, COBERTO POR LAPELA ESTREITA COM FECHAMENTO ADICIONAL EM ZÍPER OU VELCRO. FAIXAS REFLETIVAS: AS FAIXAS REFLETIVAS DEVERÃO SER COSTURADAS E IMPERMEABILIZADAS, COM LARGURA APROXIMADA DE 50 MM, APLICADAS CONFORME SEGUE: 1 FAIXA REFLETIVA HORIZONTAL AO REDOR DO TÓRAX, COBRINDO FRENTE E COSTAS. 1 FAIXA REFLETIVA EM CADA MANGA, POSICIONADA A APROXIMADAMENTE 17 CM DO PUNHO. AS FAIXAS DEVERÃO SER CONFECCIONADAS COM MATERIAL REFLETIVO DE ALTA PERFORMANCE, DA MARCA 3M OU SIMILAR, COM AS SEGUINTE CARACTERÍSTICAS: APARÊNCIA DIURNA: PRATA METÁLICO. RETROREFLEXÃO NOTURNA DE ALTA INTENSIDADE. RESISTÊNCIA TÉRMICA ATÉ 250 °C. ESTRUTURA COMPOSTA POR MICROESFERAS DE UN 40 VIDRO DE GRANDE ANGULARIDADE AGREGADAS EM RESINA, APLICADAS SOBRE TECIDO COM COMPOSIÇÃO 65% POLIÉSTER E 35% ALGODÃO. DEVEM MANTER COR, INTEGRIDADE E REFLETIVIDADE DURANTE TODA A VIDA ÚTIL DO PRODUTO. NO LADO ESQUERDO DO PEITO, HAVERÁ UMA SERIGRAFIA (APLICADA POR SILK SCREEN) COM O LOGOTIPO DEFESA CIVIL. NAS COSTAS, A APLICAÇÃO DE SILK SCREEN SERÁ FEITA NA ESCRITA "DEFESA CIVIL", EM ARCO. EM SERIGRAFIA A BASE D'ÁGUA COM TOQUE ZERO, OBEDECENDO A FONTE ARIAL BLACK E NA COR AZUL NOITE, COM DIMENSÕES DE 210MM POR 94MM DE ALTURA, DEVERÁ SER SERIGRAFADA NA PALA DAS COSTAS, DE FORMA CENTRALIZADA AS COSTAS.

5	1.84.51.0002.3	UN	propria	40	R\$ 25,00	R\$ 1000,00
---	----------------	----	---------	----	-----------	-------------

SUTACHE; CONFECCIONADA EM TECIDO 67% POLIÉSTER E 33% ALGODÃO, NA COR LARANJA; CONTENDO O NOME E TIPO SANGUÍNEO, COM LINHA DE NYLON; NA COR AZUL MARINHO; MEDINDO 2 CM DE ALTURA E 10 CM DE COMPRIMENTO; COM VELCRO.

6	1.84.51.0003.1	UN	propria	40	R\$ 170,00	R\$ 6800,00
---	----------------	----	---------	----	------------	-------------

CAMISA RIP STOP MANGA CURTA, CONFECCIONADA EM TECIDO 67% POLIÉSTER E 33% ALGODÃO, NA COR LARANJA, MODELO GANDOLA, COM ABERTURA FRONTAL; FECHAMENTO ATRAVÉS DE ZIPER; COR LARANJA; COM DOIS BOLSOS FRONTAL; COM FECHAMENTO ATRAVÉS DE ZIPER, PARTE FRONTAL LADO ESQUERDO COM O BRASÃO, BORDADO DA DEFESA CIVIL, NAS CORES PADRÃO, COM 6CM DE ALTURA E LARGURA. COM A ESCRITA "GRUPO DE APOIO TÉCNICO" EM ARCO SOBRE O BRASÃO E "DEFESA CIVIL" ABAIXO; LETRAS COM TAMANHO 0,7CM; E LADO DIREITO, VELCRO NA COR LARANJA, MEDINDO 2 CM DE ALTURA E 10 CM DE LARGURA; MANGA ESQUERDA COM BANDEIRA DO MUNICÍPIO DE BERTIOGA; MEDINDO 5 CM DE ALTURA E 7 CM DE LARGURA; MANGA DIREITA BANDEIRA DO BRASIL E DO ESTADO DE SÃO PAULO; MEDINDO 2,5 CM DE ALTURA E 3,5 CM DE LARGURA; AMBAS; CONFORME MODELO ANEXO; NAS COSTAS A ESCRITA "DEFESA CIVIL" EM ARCO E "BERTIOGA" NA HORIZONTAL; LETRAS COM TAMANHO 2,5CM; TODOS EM BORDADOS.

7	1.84.51.0004.0	UN	propria	40	R\$ 180,00	R\$ 7200,00
---	----------------	----	---------	----	------------	-------------

CAMISA OPERACIONAL EM RIP STOP, MANGA COMPRIDA, CONFECCIONADA EM TECIDO 67% POLIÉSTER E 33% ALGODÃO, NA COR LARANJA, MODELO GANDOLA, COM ABERTURA FRONTAL; FECHAMENTO ATRAVÉS DE ZIPER; COR LARANJA; COM DOIS BOLSOS FRONTAL; COM FECHAMENTO ATRAVÉS DE ZIPER, PARTE FRONTAL LADO ESQUERDO COM O BRASÃO, BORDADO DA DEFESA CIVIL, NAS CORES PADRÃO, COM 6 CM DE ALTURA E LARGURA, COM A ESCRITA "GRUPO DE APOIO TÉCNICO" EM ARCO SOBRE O BRASÃO E "DEFESA CIVIL" ABAIXO; LETRAS COM TAMANHO 0,7CM; E LADO DIREITO, VELCRO NA COR LARANJA, MEDINDO 2CM DE ALTURA E 10CM DE LARGURA; MANGA ESQUERDA COM BANDEIRA DO MUNICÍPIO DE BERTIOGA; MEDINDO 5CM DE ALTURA E 7 CM DE LARGURA; MANGA DIREIRA BANDEIRA DO BRASIL E DO ESTADO DE SÃO PAULO; MEDINDO 2,5CM DE ALTURA E 3,5CM DE LARGURA; AMBAS; CONFORME MODELO ANEXO; NAS COSTAS A ESCRITA "DEFESA CIVIL" EM ARCO E "BERTIOGA" NA HORIZONTAL; LETRAS COM TAMANHO 2,5CM; TODOS EM BORDADOS.

8	1.84.51.0005.8	UN	propria	40	R\$ 159,00	R\$ 6360,00
---	----------------	----	---------	----	------------	-------------

CALÇA RIP STOP, CONFECCIONADA EM TECIDO 67% POLIÉSTER E 33% ALGODÃO; COR AZUL MARINHO; DOIS (2) BOLSOS FRONTAIS EMBUTIDOS, COM FECHAMENTO ATRAVÉS DE ZIPER, NA COR AZUL; DOIS (2) BOLSOS TRASEIROS CHAPADOS; COM FECHAMENTO ATRAVÉ DE VELCRO, CHAMFRADO NAS EXTREMIDADES; DOIS (2) BOLSOS, TIPO CARGO, COM FECHAMENTO ATRAVÉS DE VELCRO; COM O BRASÃO DA DEFESA CIVIL, MEDINDO 5 CM DE ALTURA E LARGURA, APLICADA NA PARTE SUPERIOR DO BOLSO CARGO; COM REFORÇO NA PARTE FRONTAL DOS JOELHOS E NA VERILHA.

PREFEITURA DO MUNICÍPIO DE BERTIOGA
Johnny Mascarenhas de Queirós
Secretário Municipal de Segurança

EXTRATO DA ATA DE REGISTRO DE PREÇOS DO PREGÃO ELETRÔNICO Nº 22/2026

ATA DE REGISTRO DE PREÇOS Nº 40/2026						
Validade da Ata de RP: 01 (um) ano contados da sua assinatura que se deu em 26/05/2026					PA. Nº 1389/2026	
CONTRATADA: METROPOLITANA USINA DE RECICLAGEM LTDA CNPJ: 14.152.159/0001-36						
OBJETO: REGISTRO DE PREÇO PARA FUTURO E EVENTUAL FORNECIMENTO DE CONCRETO USINADO, VISANDO ATENDER AS DEMANDAS DO DEPARTAMENTO DE MANUTENÇÃO E SERVIÇOS NA CONSERVAÇÃO DE PRÓPRIOS MUNICIPAIS E DAS VIAS PÚBLICAS, CONFORME SOLICITAÇÃO DA SECRETARIA MUNICIPAL DE SERVIÇOS URBANOS.						
Item	Material	Un.	Marca	Qtde.	Prç. Un.	Total
1	1.56.10.0076.8	M3	VIPE	500	R\$ 678,31	R\$ 339155,00
CONCRETO USINADO COM RESISTÊNCIA 20 MPA, UTILIZANDO BRITA 0, SLUMP 0						
2	1.56.10.0094.6	M3	VIPE	500	R\$ 688,25	R\$ 344125,00
CONCRETO USINADO COM RESISTÊNCIA 20 MPA, UTILIZANDO BRITA 1, SLUMP 6 + - 1						

PREFEITURA DO MUNICÍPIO DE BERTIOGA
Renato Losada Martins
Secretário Municipal de Serviços Urbanos

EXTRATO DE ADITIVO DA ATA DE REGISTRO DE PREÇOS DO PREGÃO ELETRÔNICO Nº 05/2025

I ADITIVO DA ATA DE REGISTRO DE PREÇOS Nº 102/2025						
Validade da Ata de RP: 12 (doze) meses, a partir de 03/06/2026					PA. Nº 1171/2025	
CONTRATADA: LITORAL FORMULA LTDA CNPJ: 32.981.106/0001-00						
OBJETO: REGISTRO DE PREÇO PARA AQUISIÇÃO DE SENSOR DE GLICOSE INTERSTICIAL FREE STYLE LIBRE, CONFORME SOLICITAÇÃO DA SECRETARIA MUNICIPAL DE SAÚDE.						
Item	Material	Un.	Marca	Qtde.	Prç. Un.	Total
1	1.65.26.0787.8	EM	FREESTYLE LIBRE	250	R\$ 343,57	R\$ 85.892,50
SENSOR DE GLICOSE INTERSTICIAL FREE STYLE LIBRE Embalagem Contém: - 1 Aplicador do Sensor. - 1 Recipiente do Sensor. - 2 lenços umedecidos com álcool. - Folheto de Instruções do produto.						

PREFEITURA DO MUNICÍPIO DE BERTIOGA
Fabiana Paviani
Secretária Municipal de Saúde

EXTRATO DE CONTRATO

PROCESSO ADMINISTRATIVO Nº 641/2026
CONTRATO Nº 25/2026
FUNDAMENTO DA CONTRATAÇÃO: Lei nº 14.133/2021
CONTRATANTE: MUNICÍPIO DE BERTIOGA/SP
CONTRATADA: ARISTIDES BARBOSA PENNAS CNPJ nº 39.325.897/0001-69
OBJETO: Contratação de empresa para prestação de serviços técnicos de engenharia especializados para execução de pavimentação e drenagem das ruas projetadas 962, João Albino Moreira e Miguel Roberto Moure, com fornecimento de material e mão-de-obra, por execução indireta, em regime de empreitada por preço global, em conformidade com as quantidades e condições apresentadas no Edital e seus anexos, conforme solicitação da Secretaria Municipal de Obras e Habitação.
VALOR: R\$ 644.997,62 (seiscentos e quarenta e quatro mil, novecentos e noventa e sete reais e sessenta e dois centavos).
VIGÊNCIA: 09 (nove) meses
DATA DA ASSINATURA: 21/05/2026

Bertioga, 29 de maio de 2026.
Diretoria do Departamento de Licitações e Contratos

EXTRATO DE APOSTILAMENTO

III APOSTILAMENTO DO CONTRATO Nº 39/2024
PROCESSO ADMINISTRATIVO Nº 564/2024
CONTRATADA: JORGE ELIAS MAHTUK CPF nº 0XX.XXX.XXX-X1
OBJETO: Locação do imóvel localizado na Rua Rafael Costábile, nº 582, Centro – Bertioga/SP, para abrigar a Farmácia Municipal Terezia Vari.
DATA DA ASSINATURA: 25/05/2026
VALOR MENSAL REAJUSTADO: R\$ 8.262,56 (oito mil, duzentos e sessenta e dois reais, cinquenta e seis centavos).

Bertioga, 29 de maio de 2026.
Diretoria do Departamento de Licitações e Contratos

EXTRATO DE ADITIVO

I ADITIVO DO CONTRATO DE PRESTAÇÃO DE SERVIÇOS Nº 12/2026
PROCESSO ADMINISTRATIVO Nº 5821/2025
CONTRATADA: GENTE SEGURADORA SA CNPJ: 90.180.605/0001-02
OBJETO: Contratação de empresa especializada em seguro total para os veículos e máquinas pertencentes à frota oficial da Prefeitura do Município de Bertioga, conforme solicitação da Secretaria Municipal de Administração.
DATA DA ASSINATURA: 26/05/2026
VALOR: R\$ 3.187,65 (três mil, cento e oitenta e sete reais e sessenta e cinco centavos).

I ADITIVO DO CONTRATO DE PRESTAÇÃO DE SERVIÇOS Nº 01/2026
PROCESSO ADMINISTRATIVO Nº 4388/2025
CONTRATADA: COSTA FARIA LABORATORIO DE APOIO A CLINICA LTDA CNPJ: 58.470.250/0001-75
OBJETO: Contratação de laboratório especializado para análise e entrega de resultados de exames laboratoriais, conforme solicitação da Secretaria Municipal de Saúde.
FINALIDADE: Readequação contratual do Anexo I – Planilha de Exames do Edital do Pregão Eletrônico 75/2025, para acréscimo de novos exames laboratoriais, por meio de compensação quantitativa entre exames de mesmo valor unitário, sem impacto financeiro no valor global do contrato.
DATA DA ASSINATURA: 21/05/2026

VI ADITIVO DO CONTRATO DE PRESTAÇÃO DE SERVIÇOS Nº 53/2022	
PROCESSO ADMINISTRATIVO Nº 2425/2021	
CONTRATADA: TERRACOM CONSTRUÇÕES LTDA	CNPJ: 47.497.367/0001-26
OBJETO: Prestação de serviços de gerenciamento de resíduos sólidos urbanos relativos à coleta, transporte, tratamento e destino final de resíduos sólidos urbanos e serviços correlatos do Município.	
DATA DA ASSINATURA: 29/05/2026	
PRAZO: 12 (doze) meses, a contar de 01/06/2026	
VALOR: R\$ 31.171.057,92 (trinta e um milhões, cento e setenta e um mil, cinquenta e sete reais e noventa e dois centavos).	

IV ADITIVO DO CONTRATO DE PRESTAÇÃO DE SERVIÇOS Nº 27/2021	
PROCESSO ADMINISTRATIVO Nº 9161/2020	
CONTRATADA: SERGET MOBILIDADE VIÁRIA LTDA	CNPJ: 02.363.619/0001-96
OBJETO: Contratação de empresa para implantação e gerenciamento de sistema de monitoramento de trânsito em tempo real com implantação de Centro de Controle de Operações pelo regime de locação com manutenção preventiva e corretiva.	
DATA DA ASSINATURA: 29/05/2026	
PRAZO: 12 (doze) meses, a partir de 01/06/2026	
VALOR: R\$ 2.502.224,16 (dois milhões, quinhentos e dois mil, duzentos e vinte e quatro reais e dezesseis centavos)	

Bertioga, 29 de maio de 2026.
Diretoria do Departamento de Licitações e Contratos

EXTRATO DE TERMO DE FOMENTO

TERMO DE FOMENTO SS - Nº 004/2026
PROCESSO Nº 12858/2025
OSC: Centro de Recuperação Fênix Nova Vida
OBJETO: Inclusão de atividades terapêuticas, oferecendo tratamento digno e reinserção social para dependentes químicos, de relevância pública e social.
DATA: 29/05/2026.
PRAZO: 01/06/2026 até 31/12/2026.
VALOR: R\$ 280.909,00 (duzentos e oitenta mil, novecentos e nove reais).

Fabiana Paviani
Secretária Municipal de Saúde

EXTRATO DE TERMO DE FOMENTO

TERMO DE FOMENTO SS - Nº 005/2026
PROCESSO Nº 291/2026
OSC: Associação Comunidade do Povo
OBJETO: Desenvolvimento de ações preventivas e educativas voltadas à saúde bucal, corporal e mental.
DATA: 29/05/2026.
PRAZO: 01/06/2026 até 31/12/2026.
VALOR: R\$650.000,00(seiscentos e cinquenta mil reais).

Fabiana Paviani
Secretária Municipal de Saúde

EXTRATO DE TERMO DE FOMENTO

TERMO DE FOMENTO SS - Nº 006/2026
PROCESSO Nº 292/2026
OSC: Associação Comunidade do Povo
OBJETO: Criar uma rede de segurança e apoio prático para as famílias que enfrentam desafios diários.
DATA: 29/05/2026.
PRAZO: 01/06/2026 até 31/12/2026.
VALOR: R\$ 400.000,00 (quatrocentos mil reais).

Fabiana Paviani
Secretária Municipal de Saúde

EXTRATO DE TERMO DE FOMENTO

TERMO DE FOMENTO SS - Nº 007/2026
PROCESSO Nº 151/2026
OSC: Associação Comunidade do Povo
OBJETO: Projeto "Corpo em conexão – Yoga".
DATA: 29/05/2026.
PRAZO: 01/06/2026 até 31/12/2026.
VALOR: R\$ 150.000,00 (cento e cinquenta mil reais).

Fabiana Paviani
Secretária Municipal de Saúde

EXTRATO DE TERMO DE FOMENTO

TERMO DE FOMENTO SS - Nº 008/2026
PROCESSO Nº 144/2025
OSC: Associação Comunitária de Guaratuba
OBJETO: O projeto visa atendimentos de psicopedagogia e de nutricionista aos pacientes que se encontram em lista de espera na Rede Pública de Saúde. Desenvolvimento de custeio de equipe multidisciplinar.
DATA: 29/05/2026.
PRAZO: 01/06/2026 até 31/12/2026.
VALOR: R\$ 250.000,00 (duzentos e cinquenta mil reais).

Fabiana Paviani
Secretária Municipal de Saúde

EXTRATO DE TERMO DE FOMENTO

TERMO DE FOMENTO SS - Nº 009/2026
PROCESSO Nº 147/2025
OSC: Associação Comunitária de Guaratuba
OBJETO: Desenvolvimento de custeio para serviços de fisioterapia e acupuntura.
DATA: 29/05/2026.
PRAZO: 01/06/2026 até 31/12/2026.
VALOR: R\$ 100.000,00 (cem mil reais).

Fabiana Paviani
Secretária Municipal de Saúde

EXTRATO DE TERMO DE FOMENTO

TERMO DE FOMENTO SS - Nº 0011/2026
PROCESSO Nº 132/2026
OSC: Ong Pelos e Patas na Areia
OBJETO: Execução da 4ª campanha de castração de cães e gatos.
DATA: 29/05/2026.
PRAZO: 01/06/2026 até 31/12/2026.
VALOR: R\$ 150.000,00 (cento e cinquenta mil reais).

Fabiana Paviani
Secretária Municipal de Saúde

EXTRATO DE TERMO DE FOMENTO

TERMO DE FOMENTO SS - Nº 013/2026
PROCESSO Nº 12856/2025
OSC: Centro de Recuperação Fenix Nova Vida
OBJETO: Aquisição de equipamentos para melhoria no desenvolvimento dos processos de recuperação dos internos.
DATA: 29/05/2026.
PRAZO: 01/06/2026 até 31/12/2026.
VALOR: R\$ 47.727,00 (Quarenta e sete mil, setecentos e vinte e sete reais).

Fabiana Paviani
Secretária Municipal de Saúde

**EXTRATO DE AUTORIZAÇÃO DE CONTRATAÇÃO DIRETA
PROCESSO ADMINISTRATIVO Nº 332/2026
DISPENSA ELETRÔNICA Nº 32/2026**

Fernando de Aguiar, Secretário Municipal de Desenvolvimento Social, Trabalho e Renda, do município de Bertioga/SP, no uso de suas atribuições que lhe são conferidas por Lei, em cumprimento ao parágrafo único do art. 72, da Lei 14.133/2021 e considerando toda documentação que consta nos autos do Processo Administrativo nº 332/2026, Dispensa Eletrônica nº 32/2026, em especial o termo de referência, **AUTORIZO** a contratação direta das empresas:

Lote	Empresa / CNPJ	Valor Total (R\$)
1	C. T. AGOSTINHO TELHAS LTDA CNPJ 11.741.045/0001-33	9.598,00
2	RF COMERCIO VAREJISTA DE PRODUTOS EM GERAL LTDA CNPJ 30.923.942/0001-02	3.360,00

Pelo valor total de R\$ 12.958,00 (doze mil, novecentos e cinquenta e oito reais), para aquisição de caixas d'água e bombas periféricas, conforme solicitação da Secretaria Municipal de Desenvolvimento Social, Trabalho e Renda, com fundamento no art. 75, inciso II, da Lei nº 14.133/2021. Bertioga, 25 de maio de 2026.

**EXTRATO DE AUTORIZAÇÃO DE CONTRATAÇÃO DIRETA - RETIFICADA
PROCESSO Nº 478/2026
DISPENSA DE LICITAÇÃO Nº 28/2026**

Fabiana Paviani, Secretária Municipal da Saúde, do município de Bertioga/SP, no uso de suas atribuições que lhe são conferidas por Lei, em cumprimento ao parágrafo único do art. 72, da Lei 14.133/2021 e considerando toda documentação que consta nos autos do Processo Administrativo nº 478/2026, Dispensa de Licitação nº 28/2026, em especial o termo de referência e o parecer jurídico, **AUTORIZO** as contratação direta da empresa ELLEN CRISTINA THOME PEREIRA LTDA, inscrita no CNPJ sob o nº 56.927.761/0001-48, pelo valor global de R\$ 1.920,00 (um mil novecentos e vinte reais), para contratação de curso de condutor de veículo de emergência para 06 (seis) motoristas da Prefeitura Municipal de Bertioga, com fundamento no art. 75, inciso I, da Lei nº 14.133/2021.

Bertioga, 29 de maio de 2026.

**EXTRATO DE AUTORIZAÇÃO DE CONTRATAÇÃO DIRETA
PROCESSO ADMINISTRATIVO Nº 328/2026
DISPENSA ELETRÔNICA Nº 38/2026**

Fernando de Aguiar, Secretário Municipal de Desenvolvimento Social, Trabalho e Renda, do município de Bertioga/SP, no uso de suas atribuições que lhe são conferidas por Lei, em cumprimento ao parágrafo único do art. 72, da Lei 14.133/2021 e considerando toda documentação que consta nos autos do Processo Administrativo nº 328/2026, Dispensa Eletrônica nº 38/2026, em especial o termo de referência e o parecer jurídico, **AUTORIZO** a contratação direta de ULTRA FILTROS LTDA, inscrito no CNPJ nº 24.046.598/0001-18, pelo valor global de R\$ 1.424,00 (um mil, quatrocentos e vinte e quatro reais), para aquisição de refis originais para purificadores de água Everest – modelo Soft Plus, conforme solicitação da Secretaria Municipal de Desenvolvimento Social, Trabalho e Renda, com fundamento no art. 75, inciso II, da Lei nº 14.133/2021.

Bertioga, de maio de 2026.

**EXTRATO DE AUTORIZAÇÃO DE CONTRATAÇÃO DIRETA
PROCESSO ADMINISTRATIVO Nº 3025/2026
DISPENSA ELETRÔNICA Nº 34/2026**

Fernando de Aguiar, Secretário Municipal de Desenvolvimento Social, Trabalho e Renda, do município de Bertioga/SP, no uso de suas atribuições que lhe são conferidas por Lei, em cumprimento ao parágrafo único do art. 72, da Lei 14.133/2021 e considerando toda documentação que consta nos autos do Processo Administrativo nº 3025/2026, Dispensa Eletrônica nº 34/2026, em especial o termo de referência e o parecer jurídico, **AUTORIZO** a contratação direta de INOVA SERVIÇOS E COMÉRCIO LTDA, inscrito no CNPJ nº 46.606.005/0001-63, pelo valor global de R\$ 10.880,00 (dez mil, oitocentos e oitenta reais), para contratação de empresa especializada para fornecimento e instalação de cobertura no Centro de Referência Especializado de Assistência Social (CREAS) de Bertioga, com estrutura metálica e telhas de policarbonato, com fundamento no art. 75, inciso II, da Lei nº 14.133/2021.

Bertioga, de maio de 2026.

**AVISO DE EDITAL
CONCORRÊNCIA ELETRÔNICA Nº 13/2026
Processo nº 2299/2025**

Objeto: Contratação de empresa para prestação de serviços técnicos de engenharia para serviços técnicos de sondagem, da Secretaria de Obras e Habitação da Prefeitura do Município de Bertioga, Estado de São Paulo, com fornecimento de material e mão-de-obra, por execução indireta, em regime de empreitada por preço global.

Data de abertura: Fica agendada a licitação em epígrafe para o **dia 22 de julho de 2026 às 10:00 horas**, a ser realizada no endereço eletrônico www.bll.org.br. O Edital estará disponível nos endereços eletrônicos www.bll.org.br e www.bertioga.sp.gov.br/licitacao

Bertioga, 29 de maio de 2026.

Cristina Raffa Volpi

Diretoria do Departamento de Licitações e Contratos

AVISO DE EDITAL
CHAMAMENTO PÚBLICO nº 01/2026 - RETIFICADO
PROCESSO ADMINISTRATIVO nº 11.821/2025

SELEÇÃO DE ORGANIZAÇÃO SOCIAL DE SAÚDE PARA CELEBRAÇÃO DE CONTRATO DE GESTÃO QUE TERÁ POR OBJETO O GERENCIAMENTO, OPERACIONALIZAÇÃO E EXECUÇÃO DE AÇÕES E SERVIÇOS DE SAÚDE DO COMPLEXO HOSPITALAR MUNICIPAL DE BERTIOGA, INCLUINDO OS LEITOS DE UTI ADULTO, ENFERMARIA, PRONTO SOCORRO, PRONTO ATENDIMENTO BORACEIA, SERVIÇO DE APOIO E DIAGNÓSTICO E TERAPÊUTICO-SADT E SERVIÇO DE ATENDIMENTO MÓVEL DE URGÊNCIA – SAMU NO ÂMBITO DO SISTEMA ÚNICO DE SAÚDE-SUS, GARANTINDO O PLENO FUNCIONAMENTO, DURANTE 24 (VINTE E QUATRO) HORAS ININTERRUPTAMENTE.

A **SECRETARIA DE SAÚDE DO MUNICÍPIO DE BERTIOGA – ESTÂNCIA BALNEÁRIA**, com a aprovação do Conselho Municipal de Saúde torna público que realizará PROCESSO DE SELEÇÃO, do tipo **TÉCNICA e PREÇO**, objetivando a celebração de **CONTRATO DE GESTÃO** com entidade qualificada como **ORGANIZAÇÃO SOCIAL DE SAÚDE**, com fundamento na **Lei Municipal 855/09**, alterada pela **Lei Municipal 863/09**, com vistas à formação de parceria entre as partes para fomento e execução de **ATIVIDADES DE ASSISTÊNCIA DE SAÚDE** no âmbito do Sistema Único de Saúde – SUS.

Deverá ser aplicado subsidiariamente ao presente **EDITAL**, a Lei Federal nº 9.637/98, a Lei Federal nº 14.133/21 e alterações posteriores.

Unidade Requisitante: Secretaria Municipal de Saúde de Bertiooga.

Tipo: Técnica e Preço.

Data limite para recebimento da manifestação de interesse (§ 3º, inciso II do artigo 7º, da Lei Municipal 855/09: 07/07/2026, das 09h00 até às 16:30, na Diretoria de Licitações e Contratos, localizada no Paço Municipal, sito à Rua Luiz Pereira de Campos, nº 901 – Centro – Bertiooga, CEP 11.250-117 ou no e-mail comissaoespecialdeselecao.os@bertioga.sp.gov.br, das 09h00 às 16:30 da data limite, conforme modelo constante no ANEXO XI.

As ORGANIZAÇÕES SOCIAIS DE SAÚDE que apresentaram manifestação de interesse até o dia 28/04/2026, relacionadas no Comunicado da Comissão Especial de Seleção, publicado na Edição nº 1.287, páginas 50, do Boletim Oficial do Município, disponível no Portal da Prefeitura do Município de Bertiooga – Boletim Oficial <https://www.bertioga.sp.gov.br/wp/wp-content/uploads/2026/04/BOLETIM1287-compressed.pdf> e no Portal de Licitações <https://www.bertioga.sp.gov.br/wp/wp-content/uploads/2026/03/COMUNICADO.pdf> não precisarão fazê-lo pela segunda vez.

Dia, hora e local de abertura dos envelopes: dia 21/07/2026 às 10 horas, na Diretoria de Licitações e Contratos, localizada no Paço Municipal, sito à Rua Luiz Pereira de Campos, nº 901 – Centro – Bertiooga, CEP 11.250-117.

É recomendada a realização de vistoria técnica.

O Edital completo, incluindo seus anexos poderá ser consultado na Diretoria de Licitações e Contratos, localizada no Paço Municipal, sito à Rua Luiz Pereira de Campos 901 – Centro – Bertiooga/ SP e ou retirado pessoalmente, no horário das 09h00min 11h30min e das 13h30min 16h30min, de segunda à sexta feira; ou ainda pelo site <https://www.bertioga.sp.gov.br/licitacao> (Portal de Licitações da Prefeitura do Município de Bertiooga).

Bertioga, 28 de maio de 2026.

Fernando Moreira de Oliveira
Presidente da Comissão Especial de Seleção

TERMO DE ADJUDICAÇÃO E HOMOLOGAÇÃO
CONCORRÊNCIA ELETRÔNICA 05/2026
PROCESSO Nº 8423/2025

No uso de minhas atribuições legais, de acordo com o Decreto nº 2.665 de 02/01/2017, após examinar minuciosamente toda documentação relativa ao **Concorrência Eletrônica n.º 05/2026**.

1. RESOLVO:

Com fundamento no art. 71, inciso IV, da Lei Federal nº14.133 de 01 de abril de 2021 e Decreto Municipal nº 4.377/2024, **ADJUDICO e HOMOLOGO** o procedimento licitatório na modalidade **Concorrência Eletrônica sob n.º 05/2026**, tipo “**MENOR PREÇO GLOBAL**” destinado à contratação de empresa para prestação de serviços técnicos de engenharia especializados em reforma e ampliação do imóvel destinado a instalação das equipes e ao atendimento ao público do Centro de Atenção Psicossocial (CAPS) da Prefeitura do Município de Bertiooga, com fornecimento de material e mão-de-obra, por execução indireta, em regime de empreitada por preço global, em favor da empresa **TEBECON CONSTRUTORA LTDA, CNPJ: 01.608.331/0001-71**, com o valor global de **R\$ 322.225,00 (trezentos e vinte e dois mil e duzentos e vinte e cinco reais)** para o período de 12 (doze) meses.

Autorizo o empenho para fazer frente a contratação e a elaboração do Termo de Contrato entre a Prefeitura e a empresa vencedora.

Bertioga, 28 de maio de 2026

Fabiana Paviani
Secretaria Municipal de Saúde

**SECRETARIA MUNICIPAL DE
ADMINISTRAÇÃO**

Secretaria de Administração
Departamento de Recursos Humanos
Setor de Saúde Ocupacional

Convocação nº 28/2026

Vimos por meio deste **CONVOCAR** o servidor abaixo relacionado a comparecer ao Setor de Saúde Ocupacional, situada à **Rua Luiz Pereira de Campos, 408 – CEP 11250-336 - Centro**, respeitando o respectivo dia e horário.

01/06/2026 – Segunda-Feira

REG.	FUNCIONÁRIO	HORÁRIO
4505	JOSÉ RICARDO GALANTE	09:15
153	CLERIO COSTA	09:30
4327	MARCELA NASCIMENTO	09:45
4345	MARCIA ANTONIA DE OLIVEIRA	10:00
092	ERINALDO DORIA	10:15
5881	LUCIANA DOS SANTOS	10:30
5078	PATRICIA ENEDINO	10:45

ATENÇÃO

O não atendimento injustificado a esta convocação implicará na aplicação do disposto no artigo 109-c, § 2º, da Lei Municipal nº 129/95.

Quando se tratar de concessão de licença para tratamento de saúde, o não comparecimento do servidor à inspeção da perícia médica no Serviço de Saúde Ocupacional na data marcada, sem motivo justificado, acarretará a perda da remuneração correspondente ao período requerido, a critério da perícia, se não for possível a convalidação do laudo ou do atestado médico em razão das condições apresentadas pelo paciente. (Artigo168, § 6º, da Lei Municipal nº 129/95).

Bertioga, 29 maio de 2026.

CLEIDE ALVES DA SILVA
Chefe de Divisão de Segurança do Trabalho

Secretaria de Administração
Departamento de Recursos Humanos
Setor de Saúde Ocupacional

Convocação nº 29/2026

Vimos por meio deste **CONVOCAR** o servidor abaixo relacionado a comparecer ao Setor de Saúde Ocupacional, situada à **Rua Luiz Pereira de Campos, 408 – CEP 11250-336 - Centro**, respeitando o respectivo dia e horário.

02/06/2026 – Terça-Feira

REG.	FUNCIONÁRIO	HORÁRIO
966	PATRICIA ESTELA CAETANO DA SILVA	10:00

ATENÇÃO

O não atendimento injustificado a esta convocação implicará na aplicação do disposto no artigo 109-c, § 2º, da Lei Municipal nº 129/95.

Quando se tratar de concessão de licença para tratamento de saúde, o não comparecimento do servidor à inspeção da perícia médica no Serviço de Saúde Ocupacional na data marcada, sem motivo justificado, acarretará a perda da remuneração correspondente ao período requerido, a critério da perícia, se não for possível a convalidação do laudo ou do atestado médico em razão das condições apresentadas pelo paciente. (Artigo168, § 6º, da Lei Municipal nº 129/95).

Bertioga, 28 maio de 2026.

CLEIDE ALVES DA SILVA
Chefe de Divisão de Segurança do Trabalho

Secretaria de Administração
Departamento de Recursos Humanos
Setor de Saúde Ocupacional

Convocação nº 30/2026

Vimos por meio deste **CONVOCAR** o servidor abaixo relacionado a comparecer ao Setor de Saúde Ocupacional, situada à **Rua Luiz Pereira de Campos, 408 – CEP 11250-336 - Centro**, respeitando o respectivo dia e horário.

01/06/2026 – Segunda-Feira

REG.	FUNCIONÁRIO	HORÁRIO
558	DULCINÉIA DO ROSÁRIO LANGA	09:00

ATENÇÃO

O não atendimento injustificado a esta convocação implicará na aplicação do disposto no artigo 109-c, § 2º, da Lei Municipal nº 129/95.

Quando se tratar de concessão de licença para tratamento de saúde, o não comparecimento do servidor à inspeção da perícia médica no Serviço de Saúde Ocupacional na data marcada, sem motivo justificado, acarretará a perda da remuneração correspondente ao período requerido, a critério da perícia, se não for possível a convalidação do laudo ou do atestado médico em razão das condições apresentadas pelo paciente. (Artigo168, § 6º, da Lei Municipal nº 129/95).

Bertioga, 29 maio de 2026.

CLEIDE ALVES DA SILVA
Chefe de Divisão de Segurança do Trabalho

SECRETARIA DE SAÚDE

**ATOS DA DIRETORIA DE VIGILÂNCIA EM SAÚDE –
VIGILÂNCIA SANITÁRIA**

PA 2477/2025 – Casa de Repouso Caiubura Ltda. – CNPJ: 59.634.938/0001-06 – Indefiro a solicitação de prorrogação de prazo;

LTA

EMISSÃO:

PA 14-26 BER LAU – Villaggio di Termoli Residenziale;

LICENÇA SANITÁRIA DEFERIDA:

PA 3769/2012 – Fernanda Martins Soler – CNPJ: 336.***.***-99 – Protocolo nº 3769/2012*26-1;

PA 2213/2026 – Almeida & Ledo Estética e Saúde Ltda. – CNPJ: 60.731.790/0001-07 – Protocolo nº 2213/2026*26;

PA 4543/2012 – Ivan Mendonça Farias - ME – CNPJ: 15.527.524/0001-02 – Protocolo nº 4543/2012*26;

PA 9497/2024 – Macer Droguistas Ltda. – CNPJ: 71.448.047/0037-71 – Protocolo nº 9497/2024*26;

Para emissão de taxa favor consultar o seu e-mail ou acessar o site: www.bertioga.sp.gov.br. Para emissão da Licença Sanitária atualizada, favor acessar o link: cvs.saude.sp.gov.br.

Considerando emissão do **Certificado de Licenciamento Integrado (CLI)** pela **RedeSim**, defiro licença sanitária dos seguintes estabelecimentos junto aos seus respectivos protocolos:

SPM2630290762 - CNPJ: 48.659.363/0001-60 - RISTORANTINO RIVIERA LTDA

Câncer (ou tumor maligno) é o nome dado a um conjunto de mais de 100 doenças que têm em comum o **crescimento desordenado de células**. Dividindo-se rapidamente, **estas células agrupam-se formando tumores, que invadem tecidos e podem invadir órgãos vizinhos e até distantes da origem do tumor (metástases)**. O câncer é causado por **mutações, que são alterações da estrutura genética (DNA) das células**. (Ministério da Saúde, 2026)

Como surge o câncer?

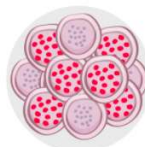

Multiplicação descontrolada de células alteradas

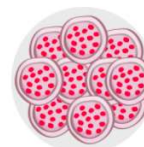

Acúmulo de células cancerosas



Tumor



Só nos primeiros cinco meses do ano de 2026 os afastamentos por câncer alcançaram 70% da soma de dias em relação ao total do ano anterior.

O câncer pode ter **várias causas**. **Fatores externos ou internos ao organismo contribuem para o desenvolvimento da doença**. As causas externas estão relacionadas ao meio ambiente, aos hábitos, costumes e qualidade de vida da própria pessoa. As causas internas são, na maioria das vezes, geneticamente pré-determinadas e estão ligadas à capacidade do organismo de se defender das agressões externas.

Ações que ajudam a prevenir o câncer:



➔ **Não fume! – Não fumar ajuda a prevenir os cânceres de pulmão, cavidade oral, laringe, faringe e esôfago.** É comum trabalhadores realizarem pausas durante a jornada de trabalho para fumar como forma de reduzir o estresse. Substitua o hábito de fumar por hábitos que contribuam para a melhoria da sua saúde!



➔ **Alimentação saudável – Não pule refeições, crie rotinas saudáveis de alimentação evitando grandes períodos sem comer ou a ingestão de alimentos que favorecem o aumento do peso corporal e o surgimento de doenças.**



➔ **Pratique atividades físicas diariamente – A atividade física consiste na iniciativa de se movimentar, de acordo com a rotina de cada um. Você pode, por exemplo, caminhar, trocar o elevador pelas escadas, evitar permanecer por longos períodos na mesma posição durante o trabalho.**

➔ **Realizar exames preventivos periodicamente – Não deixe de realizar exames preventivos periodicamente e ir em consultas médicas. Lembre-se, você é o principal agente de prevenção para a sua saúde!**



➔ **Exposição ao sol – Utilize sempre protetor solar, a utilização dele ajuda a prevenir o câncer de pele.**

SECRETARIA DE DESENVOLVIMENTO SOCIAL

EXTRATO DE TERMO DE FOMENTO

Lei Federal 13.019/2014

TERMO DE FOMENTO Nº SD -017/2026
PROCESSO Nº 12851/ 2025
OSC: ASSOCIAÇÃO DE PAIS E AMIGOS DOS EXPECIONAIS DE BERTIOGA - APAE (CNPJ Nº 05.431.680/0001-11)
OBJETO: Apoio financeiro para execução do projeto "O Que Meus Olhos Veem Teu Coração Não Sente Edição Aura" da Emenda Impositiva Municipal em consonância com o Plano de Trabalho aprovado.
Data: 28/05/2026
PRAZO: a partir publicação do extrato no Boletim Oficial do Município, com execução de acordo com o plano de trabalho.
VALOR: R\$ 50.000,00 Cinquenta Mil Reais)

Fernando de Aguiar

Secretário Municipal de Desenvolvimento Social Trabalho e Renda

EXTRATO DE TERMO DE FOMENTO

Lei Federal 13.019/2014

TERMO DE FOMENTO Nº SD -019/2026
PROCESSO Nº 135/ 2026
OSC: ASSOCIAÇÃO SEMENTE DE VIDA (CNPJ Nº 20.834.912/0001-76)
OBJETO: Apoio financeiro para execução do projeto "SOCIOEDUCATIVO ZARA" da Emenda Impositiva Municipal em consonância com o Plano de Trabalho aprovado.
Data: 28/05/2026
PRAZO: a partir publicação do extrato no Boletim Oficial do Município, com execução de acordo com o plano de trabalho.
VALOR: R\$ 405.000,00 QuatroCentos e Cinco Mil Reais)

Fernando de Aguiar

Secretário Municipal de Desenvolvimento Social Trabalho e Renda

DESPACHO Proc. 3334/2024

Tendo em vista que a entidade Instituto Social de Medicina e Saúde (ISMS), inscrita no CNPJ sob o nº 11.062.290/0001-14, foi devidamente notificada em seu endereço oficial acerca do teor da decisão que a declarou inidônea, nos termos do art. 73, II, da Lei nº 13.019/2014, conforme publicação de 30/04/2026 no Boletim Oficial do Município, e **tendo em vista que** deixou transcorrer *in albis* o prazo para interposição de recurso, **declaro a sanção definitiva.**

Em consequência, fica a sancionada impedida de participar de chamamento público ou celebrar parceria ou contrato com órgãos e entidades de todas as esferas de governo, pelo prazo de 02 (dois) anos.

DETERMINO ao setor competente o registro imediato da aplicação da sanção na Relação de Apenados junto ao Tribunal de Contas do Estado de São Paulo (TCESP).

Bertioga, 28 de maio de 2026

Fernando de Aguiar

Secretário Municipal de Desenvolvimento Social, Trabalho e Renda

Bertioga, 28 de Maio de 2026.

PROCESSO Nº 12851/ 2025

**A
SETL**

Em cumprimento as exigências da Lei Federal 13.019/2024 , venho pelo presente solicitar a elaboração da Portaria referente a Comissão de Monitoramento e Avaliação do Termo de Fomento

nº SD 0017/2026 , conforme artigo 2º,XI , bem como Portaria do Gestor que ficará responsável pela gestão da parceria celebrada , nos termos do art.8º , Inciso III ambos da referida Lei.

COMISSÃO DO TERMO DE FOMENTO -SD-017/2026 (PA-12851/2025)

celebrado com a Associação de Pais e Amigos dos Expecionais de Bertioga - APAE) .

Para execução do projeto " O Que Os Meus Olhos Veem Teu Coração Não Sente Edição Aura" - proveniente da Emenda Impositiva Municipal .

Samuel Dias de Araújo Silva – 1768

Cristiana Dantas Pereira Siqueira - 1909

José Gilvaldo da Silva -6313

Gestor da Parceria – André Luis Siqueira da Silva -6787

FERNANDO DE AGUIAR

Secretário Municipal de Desenvolvimento Social Trabalho e Renda

Bertioga, 28 de Maio de 2026.

PROCESSO Nº 135/ 2026

**A
SETL**

Em cumprimento as exigências da Lei Federal 13.019/2024 , venho pelo presente solicitar a elaboração da Portaria referente a Comissão de Monitoramento e Avaliação do Termo de Fomento nº SD 0019/2026 , conforme artigo 2º,XI , bem como Portaria do Gestor que ficará responsável pela gestão da parceria celebrada , nos termos do art.8º , Inciso III ambos da referida Lei.

COMISSÃO DO TERMO DE FOMENTO -SD-019/2026 (PA-135/2026)

celebrado com a Associação Semente de Vida) .

Para execução do projeto "SOCIOEDUCATIVO ZARA" - proveniente da Emenda Impositiva Municipal.

Roseney dos Reis Sabino Correa – 434

Cristiana Dantas Pereira Siqueira - 1909

André Luis Siqueira da Silva - 6787

Gestor da Parceria – Samuel Dias de Araújo Silva - 1768

FERNANDO DE AGUIAR

Secretário Municipal de Desenvolvimento Social Trabalho e Renda

SECRETARIA DE MEIO AMBIENTE

COMUNICADO DOA

O Departamento de Operações Ambientais - DOA comunica à MAICON DIAS DE SOUZA (ADEGS GIRO 13) a emissão de AUTUAÇÃO (DIA: 14957) por FUNCIONAMENTO FORA DO HORÁRIO PERMITIDO no valor: R\$ 1.015,54

PRAZO PARA DEFESA: 30 DIAS APÓS A PUBLICAÇÃO DESTES.

Processo 4862/26.

Ezequiel Celestino de Moura
Diretor de Operações Ambientais

COMUNICADO DOA

O Departamento de Operações Ambientais - DOA comunica à JOSELITO FERREIRA DA SILVA a emissão de AUTUAÇÃO

(DIA: 14958) por FUNCIONAMENTO FORA DO HORÁRIO PERMITIDO no valor: R\$ 1.015,54

PRAZO PARA DEFESA: 30 DIAS APÓS A PUBLICAÇÃO DESTES.

Processo 4863/26.

Ezequiel Celestino de Moura
Diretor de Operações Ambientais

COMUNICADO DOA

O Departamento de Operações Ambientais - DOA comunica à NATALIA MOREIRA (TABACARIA) a emissão de AUTUAÇÃO (DIA: 14961) por FUNCIONAMENTO FORA DO HORÁRIO PERMITIDO no valor: R\$ 1.015,54
PRAZO PARA DEFESA: 30 DIAS APÓS A PUBLICAÇÃO DESTE.
 Processo 4864/26.

Ezequiel Celestino de Moura
 Diretor de Operações Ambientais

COMUNICADO DOA

O Departamento de Operações Ambientais - DOA comunica à GABRIELE DA SILVA NEVES ALVES a emissão de AUTUAÇÃO (DIAS: 14962, 14963, 14694) por FUNCIONAMENTO FORA DO HORÁRIO PERMITIDO no valores: R\$ 1.015,54 , R\$ 2.031,08 e R\$ 2.031,08
PRAZO PARA DEFESA: 30 DIAS APÓS A PUBLICAÇÃO DESTE.
 Processo 4865/26.

Ezequiel Celestino de Moura
 Diretor de Operações Ambientais

SECRETARIA DE PLANEJAMENTO URBANO

**SECRETARIA DE PLANEJAMENTO URBANO - SP
 ATOS DA SEÇÃO DE APROVAÇÃO E LICENCIAMENTO (SPAL)**

PLANTÃO - ATENDIMENTO TÉCNICO

JUNHO		
Data	Dia da Semana	Analista
01/06/26	Segunda-feira	GEOVANNA
02/06/26	Terça-feira	ALINE
03/06/26	Quarta-feira	SEM ATENDIMENTO
04/06/26	Quinta-feira	SEM ATENDIMENTO
05/06/26	Sexta-feira	SEM ATENDIMENTO
08/06/26	Segunda-feira	GEOVANNA
09/06/26	Terça-feira	ALINE
10/06/26	Quarta-feira	SEM ATENDIMENTO
11/06/26	Quinta-feira	JEAN
12/06/26	Sexta-feira	LEANDRO
15/06/26	Segunda-feira	GEOVANNA
16/06/26	Terça-feira	ALINE
17/06/26	Quarta-feira	SEM ATENDIMENTO
18/06/26	Quinta-feira	JEAN
19/06/26	Sexta-feira	LEANDRO
22/06/26	Segunda-feira	GEOVANNA
23/06/26	Terça-feira	ALINE
24/06/26	Quarta-feira	SEM ATENDIMENTO
25/06/26	Quinta-feira	JEAN
26/06/26	Sexta-feira	LEANDRO

29/06/26	Segunda-feira	GEOVANNA
30/06/26	Terça-feira	ALINE
Manhã: 9:00h às 11:30h		
Tarde: 13:30h às 16:00h		

22/05/26 a 28/05/26

APROVAÇÃO

Expeça-se a licença de construção, pagos os Emolumentos Em 30 (trinta) dias;
 Processo n.ºs -

CONSTRUÇÃO

Expeça-se a licença de construção, pagos os Emolumentos Em 30 (trinta) dias;
 Processo n.ºs -
Em 22/05/26: 435-24 ELIZETE GIMENEZ MUNHOZ ADÃO;
Em 26/05/26 - 545-26 FABIANA APARECIDA FERDINANDO

REGULARIZAÇÃO

Expeça-se a licença de regularização, pagos os Emolumentos Em 30 (trinta) dias;
 Processo n.ºs -
Em 22/05/26: 3520-24 RENATO AUGUSTO MAGNO GASPARE OUTRO;

REFORMA

Expeça-se a licença, pagos os Emolumentos Em 30 (trinta) dias;
 Processo n.ºs -

DEMOLIÇÃO

Expeça-se a licença de demolição, pagos os Emolumentos Em 30 (trinta) dias;
 Processo n.ºs -

COMUNIQUE-SE

Ao responsável técnico, atender comunique-se;
 Processo n.ºs -
Em 22/05/26 - 112-26 HELIEVERSON ROGER GORGOLHO LOPES; 545-26 FABIANA APARECIDA FERDINANDO; 3656-24 VALDETE MAGUETA PINTO TENRREIRO;
Em 25/05/26: 1600-25 IGREJA BATISTA PENIEL;
Em 26/05/26 - 2124-25- MAIRKON STRANGUETI NOGUEIRA; 381-26- REINALDO REZENDE DE LIRA; 707-25- JM EMPREENDIMENTO, INCORPORAÇÃO E CONSTRUÇÃO LTDA; 1826-25 - CTS SERVIÇOS EMPRESARIAIS LTDA; 2211-24 - FRANCISCO BUCI
Em 27/05/26 - 885-23 TOXIE IKARI; 1213-24 - NICOLAU JUSTINO DE MENDONÇA
Em 28/05/26 - 2569-24 EZIO GIACOMINI; 1943-25 ANNA BEATRIZ CUNHA PLACIDO; 3020-24 EDUARDO COSTA PANTALEAO GALDI; 2169-24 - ANTONIO ALVES DE OLIVEIRA E KATIA ALVES E SILVA

INDEFERIDO

Processo n.ºs -
Em 22/05/26 - 1797-25 - DOPOMANI EMPREENDIMENTOS IMOBILIARIOS LTDA
Em 27/05/26 - 2634-24- OLIVIA DE OLIVEIRA RESENDE; 1991-24- LAERTE PEREIRA;

ALVARÁ AVULSO

Processo n.ºs -

CONSERVE-SE NOS TERMOS DA LEI 190/23

Expeça-se a licença de conservação, pagos os Emolumentos Em 30 (trinta) dias;
 Processo n.ºs -
Em 22/05/26 - 2261-24 EDSON CORREA BAPTISTA; 2915-24 JOSÉ LUIZ BUCCHI;
Em 25/05/26 - 1008-24 DENIS ATHAYDE; 2935-24- JULIANA BRAGHETTO SANTINELLO; 1962-24- JOÃO LUIZ VIEIRA DE SÁ;
Em 26/05/26 - 2613-24 PAULO ANTONIO BELLIZIA; 2694-24 RITA DE CACIA SOARES SOUZA
Em 27/05/26: 2213-24 ALEX DE SOUZA;
Em 28/05/26 - 2334-24 LAERCIO NUNES DE SOUZA; 2742-24 GILDA

NALCI MACIEL DE BARROS; 2593-24- CARLOS HUMBERTO GAMBERINI; 52-24- CARLOS ALBERTO DE MATOS;

COMUNIQUE-SE NOS TERMOS DA LEI 190/23

Processo n.ºs -

Em 22/05/26 – 2643-24 MARIA JULIANA FREZATTI MORO TIRAPELLI; 1951-24 CLAUDIA LUCIA FELTRIN MOUTINHO; 2819-24 CARLOS BENEDITO DIAS DE MOURA E OUTROS; 2048-24- ANNA CAROLINA MARTINS ALVES; 2382-24- RAFAEL AUGUSTO SANCHEZ – ME; 5-24- MARTA CRISTINA GOMES E OUTROS; 2897-24- ALBERTO MARIO DA SILVA; 1411- JOSÉ ANTÔNIO DA FONSECA; 2682-24- OSWALDO TADASHI ONISHI;

Em 25/05/26 – 2434-24 DJEIMES REIS BRITO; 647-24 ADEMIR MANOEL; 2591-24 SIDINEI FERNANDES DE ANDRADE E OUTROS; 2731-24- VANDERLEI GULMINI; 926-24- EDISON MARQUES DE OLIVEIRA; 929-24- WILSON NUNES SILVESTRE; 1819-24- JEANE APARECIDA AMANCIO; 1429-24- GISELLY MARTINS BARBOSA; 1006-24 - GLAUCIA NASCIMENTO JANUARIO

Em 26/05/26 – 2615-24 LUCIA FERREIRA BRAINER; 334-24 EDMUNDO PAULOS XAVIER; 2213-24 ALEX DE SOUZA; 2283-24 -JORGE CARLOS DE ANDRADE

Em 27/05/26: 2945-24 CRISTIANO ROSSONI E OUTROS; 2080-24 GUSTAVO ANJOS DE ROSSI; 1706-24 SEBASTIÃO MARTINS NETO; 2951-24 JOSÉ CARLOS DA SILVA; 2593-24- CARLOS HUMBERTO GAMBERINI; 2652-24- NANJI TEREZINHA MODOLO; 650-24- ADERBAL BONETO;

Em 28/05/26 – 396-24 CLEBER BROCH; 2460-24 MARIA JULIANA FREZATTI MORO TIRAPELLI; 2842-24 ALECSANDRA BATISTA DOS SANTOS; FERNANDO DE OLIVEIRA LIMA; 52-24- CARLOS ALBERTO DE MATOS; 1328-24- FRANCISCO MANOEL DAVID ALVES;

INDEFERIDO NOS TERMOS DA LEI 190/23

Processo n.ºs -

Em 22/05/26: 2777-24 ANTÔNIO SOUZA DA CONCEIÇÃO;

Em 25/05/26 - 2398-24 ROGERIO FERNANDES ; 1518-24 - ENRIQUE DARCIO RIVERA PAZ

Em 26/05/26: 2195-24 VAURLEI DA SILVA; 2418-24 JOSÉ AUGUSTO COELHO FILHO

SIM COMO REQUER

Processo n.ºs -

OUTROS

Processo n.ºs -

Em 25/05/26: 3656-24 VALDETE MAGUETA PINTO TENREIRO;

ANDRÉ ROGÉRIO DE SANTANA

Diretor do Departamento de Gestão de Obras Particulares - DOP
REG.5659

ATOS DO DEPARTAMENTO DE PLANEJAMENTO URBANO EXPEDIENTE PUBLICADO EM 25/05/2026 A 29/05/2026

URBANÍSTICOS

APROVAÇÃO:

Expeça-se a licença, pagos os emolumentos em 30 (trinta) dias:

Em 25/05/2026:579-26 BRUNO DOS SANTOS
RODRIGUES

668-26 RINALDO JOSÉ VIEIRA

COMUNIQUE-SE:

Atender ao comunicado em 30 (trinta) dias:

Em 25/05/2026:2278-25 EDUARDO CESAR LIMA TOME
E OUTROS

CERTIDÕES

Expeça-se a certidão, pagos os emolumentos em 30 (trinta) dias:

Em 25/05/2026:772-26 SUELI PINHEIRO FUCHIDA

Em 25/05/2026:670-26
MURA

ADEMIDE DE NOGUEIRA

Em 25/05/2026:826-26

SUZANA PETTAN GARCIA

Em 26/05/2026:792-26

RODRIGO MATSUKI DA SILVA

Em 26/05/2026:518-26

RENATO DA SILVA/ RODRIGO

DA SILVA

Em 29/05/2026:437-26

ARMANDO DE AZEVEDO

FILHO

Em 29/05/2026:808-26

JOAQUIM FERREIRA DE

SOUZA/ELIZETE APARECIDA CANHOTO FERREIRA
GONÇALVES

Em 29/05/2026:839-26

VALDOMIRO ROMAN DA SILVA/

ELZA MARIA ABREU ROMAN DA SILVA

Em 29/05/2026:845-26

IVO SOARES DA SILVA

Em 29/05/2026:849-26

JOAQUIM ALVES AMORIM

Em 29/05/2026:841-26

LUIZ CARLOS BALLE

COMUNIQUE-SE:

Atender ao comunicado em 30 (trinta) dias:

Em 26/05/2026:530-26 NADIA TRIPENO

Arq. JULIANA DIAS HAUSCHILDT

**CHEFE DA UNIDADE DE EXPEDIENTE E DOCUMENTAÇÃO
– SP**

SECRETARIA DE PLANEJAMENTO URBANO

NOTIFICAÇÃO

A DIRETORIA DE PLANEJAMENTO URBANO, no uso de suas atribuições e em vista da necessidade de informações sobre situações urbanísticas que incidem sobre o território de Bertioga, após análise dos documentos apresentados os quais foram anexados ao processo 2016/2026 e parecer realizado pela procuradoria do município.

Notifica a Sra. APARECIDA DOS ANJOS RIGHETTI DA SILVA ou interessados, proprietária do imóvel objeto da Matrícula 30298, Inscrição Cadastral 90.002.941.000, que apresente documentos complementares com informações pormenorizadas e documentos atualizados, tais como decisões e sentenças, relativos aos processos judiciais apresentados.

Os quais tratam de provável sobreposição, do imóvel mencionado com as seguintes áreas: lote 11 - (IC 95.022.011.000), lote 10 - (IC 95.022.010.000), lote 9 - (IC 95.022.009.000), lote 8 - (IC 95.022.008.000), lote 7 - (IC 95.022.007.000), lote 6 - (IC 95.022.006.000), lote 5 - (IC 95.022.005.000), lote 4 - (IC 95.022.004.000) da Quadra "V", a área institucional (95.024.001.000) na Quadra "Z" e parte do logradouro público denominado Rua Eduardo Magalhaes Gama, no loteamento Vista Alegre, identificadas pelo sistema municipal de Georreferenciamento.

Tais informações foram solicitadas pelo setor jurídico para prosseguimento na análise.

Atender ao solicitado no prazo de 30 (trinta) dias.

Ou documentos podem ser protocolados diretamente na Secretária de Planejamento Urbano, Rua Luís Pereira de Campos, 991, Centro, Bertioga – SP, ou enviados através do endereço Eletrônico sec.planejamento@bertioga.sp.gov.br, para mais informações entrar em contato através do telefone (13) 3319.8055

Arq. JULIANA DIAS HAUSCHILDT

CHEFE DA UNIDADE DE EXPEDIENTE E DOCUMENTAÇÃO – SP

SECRETARIA DE OBRAS E HABITAÇÃO
NOTIFICAÇÃO

A Prefeitura do Município de Bertiooga, no uso de suas atribuições e em vista do que dispõe o art. 31, da Lei n. 13.465/2017, INFORMA que foram encaminhadas notificações via postal com aviso de recebimento para os proprietários, interessados e confrontante **do LOTE 10 da QUADRA P**, situado na RUA MARIVALDO FERREIRA MOREIRA tomem ciência do Processo Administrativo nº **12131/2025**, que trata da Regularização Fundiária Urbana de Interesse Específico (**REURB-E**), que apresentem ou não, conforme lhe é facultado pelo art. 31 da Lei n. 13.465/2017, impugnação ao processo mencionado acima, no prazo de 30 (trinta) dias, contados a partir da data publicação.

Os documentos relativos ao procedimento de regularização fundiária, conduzido nos termos do art. 31 da Lei Federal nº 13.465/2017, encontram-se disponíveis para consulta, conforme disposto no Decreto Municipal nº 4.063/2022. O acesso aos autos poderá ser solicitado mediante requerimento formal, devidamente justificado e protocolado junto ao Atendimento ao Contribuinte.

Caso queira, eventual manifestação, impugnação ou concordância deverá ser apresentada por meio de petição fundamentada, devidamente protocolada pelos canais oficiais do Município, podendo ser realizada:

- presencialmente, junto ao Atendimento ao Contribuinte no Poupatempo de Bertiooga; ou
- por meio do WhatsApp do Atendimento ao Contribuinte: (13) 3316-4379.

Quanto a solicitação de cópias dos autos, a mesma também poderá ser realizada na forma do referido decreto, ficando condicionada ao pagamento dos custos correspondentes.

Para esclarecimentos gerais acerca desta notificação, a Diretoria de Habitação permanece à disposição por meio do WhatsApp: (13) 99681-9938.

Quadra/ Lote	MATRÍCULA	NOTIFICADO	Nº AR
P / 09	15.245	HAILTON TEIXEIRA DE CASTRO e sua cônjuge ARADY WANIA DE OLIVEIRA COLLA FRANCISCO	YO090882505BR
P / 20	13.731	REYNALDO LAGONERA QUINTO e sua cônjuge MANUELA LUISA REDUBLO QUINTO	YO090882712BR
P / 20	13.731	BAGDOLIO TEVES FUENTES e sua cônjuge JESUSA CAPE FUENTES	YO090882995BR
P / 10	15.100	FERNANDO FIGUEIREDO SILVA e sua cônjuge GILDENI MAMEDIO DOS SANTOS SILVA	YO090880416BR
		IRINEU DIAS SOUZA	YO090880685BR

ANDRÉ ROGERIO DE SANTANA

Presidente da Comissão Especial de Regularização de Parcelamento Urbano – CERPU

CONVOCAÇÃO

(Retificação BOM 1290)

O Presidente da Comissão Especial de Regularização de Parcelamento Urbano – CERPU, Arq. e Urb. **André Rogério de Santana**, convoca os membros, conforme lista abaixo, para reunião presencial na Diretoria de Habitação, no dia **28 de Maio de 2026 (quinta-feira) às 17h20min**, para deliberação da pauta descrita abaixo:

1. Análise e providências dos processos relacionados abaixo:

PROC. ADM.	ENDEREÇO
1873/2026	REGULARIZAÇÃO NUCLEÓ BORACÉIA DISPERSO
4282/2026	RUA VINTE E SEIS, S/Nº, LOTE 04 / QUADRA 18 - JD SÃO LOURENÇO GLEBA II
4635/2026	RUA VINTE E SEIS, S/NRO, LOTE 06, QUADRA 18, JD SÃO LOURENÇO GLEBA II
3937/2026	RUA FAUSTO MARTELLI – LOTE 07 / QUADRA L – JARDIM VICENTE DE CARVALHO I
4196/2026	RUA MANOEL GAJO – LOTEAMENTO PARQUE ESTORIL – JARDIM VICENTE DE CARVALHO II
3899/2026	AVENIDA 19 DE MAIO – LOTE 133A / QUADRA J – JARDIM ALBATROZ I
12587/2025	RUA GERALDO HELLMEISTER- LOTE 03 / QUADRA 18 – BALNEÁRIO MOGIANO
	RUA GERALDO HELLMEISTER- LOTE 13 / QUADRA 18 – BALNEÁRIO MOGIANO
2651/2026	AVENIDA ANCHIETA, 9785 – IC 14.001.100.024
8727/2025	GLEBA MATRÍCULA 14.657 – PRAIA DE BORACÉIA – SÍTIO BORACÉIA
12590/2025	RUA AYRTON SENNA DA SILVA – LOTE 20 / QUADRA H JD VICENTE DE CARVALHO

Membros da CERPU
Alexandre Tessaroto de Sousa
André Rogério de Santana
Debora Coelho do Amaral
Giuliana Cristoni Pereira da Silva
Jussara Inocência dos Santos
Leonardo Piccoli Rodrigues da Silva
Mara Lúcia Lara Fernandes
Marcelo da Cruz Nehme
Nara Kelly Zanqueta
Patrícia da Silva Oliveira
Solange Ferreira Duarte

ANDRÉ ROGERIO DE SANTANA

Presidente da Comissão Especial de Regularização de Parcelamento Urbano – CERPU

NOTIFICAÇÃO

A Prefeitura de Bertiooga, por meio da Secretaria de Obras e Habitação, informa sobre a entrega dos Títulos de Legitimação Fundiária aos beneficiários do Núcleo Ilha IV – Quadra A50 relacionados abaixo, conforme listagem, no dia 29 de maio de 2026.

TÍTULO	MATRICULA GERAL	MATRICULA LOTE	QUADRA	LOTE	EMPLACAMENTO	NOME DO MORADOR	NOME DO CÔNJUGE
1621	5565	5579	A50	02	163	FRANCISCO DIONISIO FILHO	FRANCISCA PAULINO DIONISIO
1622	5565	5581	A50	04	153	FRANCISCA FERREIRA BEZERRA	
1623	5565	5586	A50	09	151	SANELLY CAROLAND PRAVEDES	
1624	5565	5587	A50	10	143	FRANCISCA DE MOURA ALENCAR BEZERRA	JOSE ILTON BEZERRA (ANUENTE)
1625	5565	5589	A50	12	29	MADALENA CONCEIÇÃO DOS SANTOS	
1626	5565	5602	A50	25	24	JOSE RIBAMAR SANTOS PACHECO FILHO	MARIA DAGMAR SOUSA FONTES
1627	5565	5604	A50	27	27	FRANCIELE ANDRADE MENEZES	
	5565					ELIETE DA SILVA ANDRADE	
1628	5565	5605	A50	28	25	DOMINGAS CONCEIÇÃO DOS SANTOS	
1629	5565	5613	A50	36	83	ALDEMIR TAVARES DE BRITO	LUCIANA DA SILVA TAVARES
1630	5565	5614	A50	37	81	JOSEFA FERINO BEZERRA	
1631	5565	5619	A50	42	999	VALDEIR CONCEIÇÃO DA SILVA	
1632	5565	5621	A50	44	991	ALDIR ROCHA TOMAZ	
1633	5565	5627	A50	48	983	YANDERLEI VICENTE BEZERRA	MARIA DO CARMO DA SILVA
1634	5565	5632	A50	50	975	VIVIANE MACENA DE SOUZA BARBOZA	MANOEL MESSIAS BARBOSA PEDRO (ANUENTE)
	5565					LILIANE CORREIA MACENA DE SOUSA	
	5565					DIANA CORREIA MACENA DA SILVA	
	5565					MARCOS ANTONIO DE ALMEIDA SILVA JUNIOR	
1635	5565	5645	A50	57	28	JANAINA VIEIRA DA SILVA BARROS	
1636	5565	5646	A50	58	30	GONCALO BARROS DIAS NETO	
1637	5565	5648	A50	61	40	ANTONIO RIBEIRO BEZERRA	MARIA DO SOCORRO RODRIGUES BEZERRA
1638	5565	5652	A50	63	12	GONCALO ALVES DE SOUSA	JOANA DE SOUSA LIMA
1639	5565	5657	A50	65	40	JURAMAR SANTOS SENA	
1640	5565	5658	A50			CLAUDIA REGINA ALVES SANTANA	JOSÉ AGLESON GOMES FERREIRA (ANUENTE)
1641	5565	5662	A50	69	50	JOSÉ HUMBERTO MATOS OLIVEIRA	
	5565					ALLANA COSTA OLIVEIRA	
	5565					JOSÉ HUMBERTO MATOS OLIVEIRA JÚNIOR	FABIANA ARAUJO ALVES MATOS (ANUENTE)
1642	5565	5663	A50	70	54	DENISE DOS SANTOS SOUZA	ADEILDO LEMOS SOUZA (ANUENTE)
1643	5565	5664	A50	71	58	EDISON ERIKO RODRIGUES DA SILVA	
1644	5565	5673	A50	77	88	CARLOS HENRIQUE VICENTE DE OLIVEIRA	
	5565					CARLOS ANTONIO DE OLIVEIRA	
1645	5565	5674	A50			SILVANA VICENTE DE OLIVEIRA BATISTA	ELIELTON BATISTA DOS SANTOS (ANUENTE)
1646	5565	5680	A50	79	68	GIDALVA ALVES DOS SANTOS SENA	JAILSON SANTOS SENA
1647	5565	5682	A50	81	74	FRANCISCO LOPES CESAR	
1648	5565	5684	A50	83	84	ANA MARIA SANTOS DA SILVA	MANUEL SILVA DOS SANTOS
1649	5565	5686	A50	85	100	MARIA GRACIMAR ALVES PIRES	
1650	5565	5687	A50	86	200	MARIA JOSICLEIDE DA SILVA LEÃO	
	5565					MARIA JUCILENE DA SILVA SANTOS	
	5565					MARIO JOSÉ BATISTA LEÃO	
	5565					JOSE BATISTA LEAO	
1651	5565	5692	A50	91	220	JACI ODNFRE DE SOUZA	TEREZA DOS PASSOS DE SOUZA
1652	5565	5695	A50	94	24	JOSE ARAUJO SILVA	JOZELMA ARAUJO DOS SANTOS
1653	5565	5697	A50	96	31	ANA CONCEIÇÃO JUVENCIO	
1654	5565	5702	A50	99	21	SIMONE SANTOS GONCALVES	
1655	5565	5704	A50	101	240	MIRALVA SANTOS DE JESUS	
1656	5565	5708	A50	105	242	JOSEFA DE ARAUJO GOMES	FRANCISCO DE ASSIS GOMES
1657	5565	5710	A50	107	16	JOSEFA FERREIRA DE ARAUJO	

Giuliana Cristoni Pereira Da Silva
Diretora do Departamento de Habitação

DECLARAÇÃO

A PREFEITURA DO MUNICÍPIO DE BERTIOGA, através do seu Secretário de Obras e Habitação, no uso de suas atribuições legais, com fundamento no item II do artigo 13 e o item I do artigo 30 da Lei Federal nº 13.465/2017, vem através deste ato **CLASSIFICAR**, o núcleo urbano informal, conforme quadro abaixo, e reconhece a ocupação anterior a 22 de dezembro de 2016, seguindo o critério descrito no §2º do artigo 9 da Lei Federal nº13.465/17.

PROC. ADM.	ENDEREÇO	MODALIDADE
1873/2026	REGULARIZAÇÃO NUCLEO BORACÉIA DISPERSO	Declaração Reurb-S
4282/2026	RUA VINTE E SEIS, S/Nº, LOTE 04 / QUADRA 18 - JD SÃO LOURENÇO GLEBA II	Declaração Reurb-E
4635/2026	RUA VINTE E SEIS , S/NRO , LOTE 06 , QUADRA 18 , JD SÃO LOURENÇO GLEBA II	Declaração Reurb-E
3937/2026	RUA FAUSTO MARTELLI – LOTE 07 / QUADRA L – JARDIM VICENTE DE CARVALHO I	Declaração Reurb-E

ANDRÉ ROGERIO DE SANTANA

Presidente da Comissão Especial de Regularização de Parcelamento Urbano – CERPU

COMUNIQUE-SE

Compareçam o(s) requerente(s) e/ou responsável técnico, do(S) processo(S) abaixo relacionado(s), para que tomem ciência da cota anexada e/ou atenda a solicitação requerida, conforme descrita no processo.

A cota foi anexada para acompanhamento no processo digital para consulta dos requerentes via web.

O não comparecimento no prazo de 30 (trinta) dias o processo poderá ser arquivado

PROC. ADM	ENDEREÇO
3937/2026	RUA FAUSTO MARTELLI – LOTE 07 / QUADRA L – JARDIM VICENTE DE CARVALHO I
4196/2026	RUA MANOEL GAJO – LOTEAMENTO PARQUE ESTORIL – JARDIM VICENTE DE CARVALHO II
3899/2026	AVENIDA 19 DE MAIO – LOTE 133A / QUADRA J – JARDIM ALBATROZ I
8727/2025	GLEBA MATRÍCULA 14.657 – PRAIA DE BORACÉIA – SÍTIO BORACÉIA

ANDRÉ ROGERIO DE SANTANA

Presidente da Comissão Especial de Regularização de Parcelamento Urbano – CERPU

NOTIFICAÇÃO

A COMISSÃO ESPECIAL DE REGULARIZAÇÃO DE PARCELAMENTO URBANO - CERPU, no uso de suas atribuições legais, **DEFERE** os procedimentos de Regularização Fundiária Urbana, solicitados através dos processos administrativos abaixo, e informa que foram emitidas as Certidões de Regularização Fundiária (CRF) e Títulos de Legitimação Fundiária:

PROC. ADM.	ENDEREÇO	MODALIDADE	CRF
12590/2025	RUA AYRTON SENNA DA SILVA – LOTE 20 / QUADRA H – JARDIM VICENTE DE CARVALHO	REURB- E	012/2026
12587/2025	RUA GERALDO HELLMEISTER- LOTE 03 / QUADRA 18 – BALNEÁRIO MOGIANO	REURB- E	013/2026
	RUA GERALDO HELLMEISTER- LOTE 13 / QUADRA 18 – BALNEÁRIO MOGIANO		

TÍTULO	PROC. ADM.	ENDEREÇO	LEGITIMADOS	MODALIDADE
1658	12590/2025	RUA AYRTON SENNA DA SILVA – LOTE 20 / QUADRA H – JARDIM VICENTE DE CARVALHO	ZILMA APARECIDA DE ALMEIDA	REURB- E
1659	12587/2025	RUA GERALDO HELLMEISTER- LOTE 03 / QUADRA 18 – BALNEÁRIO MOGIANO	BENEDITO ALVES DE MORAES E NAIR TEREZINHA BALDEZ DO AMARAL MORAIS	REURB- E
1660		RUA GERALDO HELLMEISTER- LOTE 13 / QUADRA 18 – BALNEÁRIO MOGIANO	MILTON COAN	

ANDRÉ ROGERIO DE SANTANA

Presidente da Comissão Especial de Regularização de Parcelamento Urbano – CERPU

COMUNIQUE-SE

Os processos discriminados abaixo serão ARQUIVADOS:

PROC. ADM.	ENDEREÇO	MOTIVO
2651/2026	AVENIDA ANCHIETA, 9785 – IC 14.001.100.024	Venceu o comunique-se Arquive-se

ANDRÉ ROGERIO DE SANTANA

Presidente da Comissão Especial de Regularização de Parcelamento Urbano – CERPU

SECRETARIA DE SEGURANÇA E MOBILIDADE

SECRETARIA DE SEGURANÇA E CIDADANIA

Atos da Diretoria da Guarda Civil,
através da Divisão de Justiça e Disciplina

EXTRATO DE DECISÃO

Instaura PROCESSO SINDICANTE (Apuração Preliminar n. 13/2026), com base legal nos artigos 145 e 146, da Lei Complementar Municipal n. 184, de 11 de outubro de 2023, para verificar fatos noticiados na **Representação Administrativa voa Ouvidoria GCM**, datada de 01 de maio de 2026, para que apure indícios de autoria e materialidade dos fatos no prazo de 45 (quarenta e cinco) dias úteis, contados da data que a instituir, prorrogável uma única vez por igual período.

Registre-se e Cumpra-se.

Bertioga, 29 de maio de 2026

Nelson Muniz Lopes Junior
Chefe de Divisão de Justiça e Disciplina
DIVJD

EXTRATO DE DECISÃO

Instaura PROCESSO SINDICANTE (Apuração Preliminar n. 14/2026), com base legal nos artigos 145 e 146, da Lei Complementar Municipal n. 184, de 11 de outubro de 2023, para verificar fatos noticiados no **Processo Digital nº: 1501579-42.2026.8.26.0536**, datado de 03 de maio de 2026, para que apure indícios de autoria e materialidade dos fatos no prazo de 45 (quarenta e cinco) dias úteis, contados da data que a instituir, prorrogável uma única vez por igual período.

Registre-se e Cumpra-se.

Bertioga, 29 de maio de 2026

Nelson Muniz Lopes Junior
Chefe de Divisão de Justiça e Disciplina
DIVJD

SECRETARIA DE EDUCAÇÃO

CONVOCAÇÃO DE ASSEMBLEIA EXTRAORDINÁRIA DO CONSELHO DE ESCOLA DA EM PROF. DELPHINO STOCKLER DE LIMA

A Presidente do Conselho Deliberativo da Unidade Executora Própria da E. M. Prof. Delphino Stockler de Lima, Sra. Lucia Helena Carvalho Gonzalez, no uso de suas atribuições regimentais, convoca os membros do Conselho de Escola e Diretoria Executiva para assembleia extraordinária a ser realizada no dia **03/06/2026**, às **17h** em primeira chamada e às **17h30m** segunda chamada, na sala nº 8, desta Unidade Escolar.

A pauta principal da reunião será discussão sobre a aplicação da verba recebida em decorrência da premiação "Educação de Excelência/2026", concedida à escola pelo destaque em suas práticas pedagógicas e resultados educacionais.

Destacamos que a presença de todos os conselheiros é imprescindível para garantir a transparência, a corresponsabilidade na tomada de decisões e a adequada destinação dos recursos em benefício da comunidade escolar.

Contamos com o comprometimento e a participação ativa de todos os membros.

Atenciosamente,

Lucia Helena Carvalho Gonzalez
Presidente do Conselho Deliberativo E.M. Prof. Delphino
Stockler de Lima.

Secretaria de Educação – Bertioga Divulgação do Cadastro Municipal Unificado (CMU)

A lista dos alunos inscritos no CADASTRO MUNICIPAL UNIFICADO (CMU) encontra-se disponível para consulta pública por meio do link abaixo:

<http://listaesperaseduc.bertioga.sp.gov.br:8085/LDE/open.do?sys=LDE&user=visitante&password=123>

A consulta é em tempo real, permitindo o acompanhamento contínuo da posição dos inscritos na lista de espera.

Fernando Moreira de Oliveira
Diretor do Dep. de Gestão Adm. e Orç. da Secretaria de Educação

Re - Ratificação EXTRATO DO TERMO DE COLABORAÇÃO SE Nº 01/2026

Processo Administrativo n. 9668/2025. Primeiro Termo de Colaboração SE nº 01/2026. **OBJETO:** O objeto consiste na celebração de Termo de Colaboração entre a Secretaria Municipal de Educação de Bertioga e a Associação Criança Feliz de Sorocaba – ACFS. A parceria tem como finalidade a execução de serviços de apoio aos alunos com deficiência (PCD) matriculados na Rede Pública Municipal de Ensino de Bertioga, promovendo a inclusão escolar, a autonomia e a participação plena desses estudantes nas atividades cotidianas do ambiente escolar. Considerando a diversidade que caracteriza o público-alvo da educação especial — que inclui estudantes com deficiências (físicas, sensoriais, intelectuais ou múltiplas), transtornos do espectro autista, transtornos funcionais específicos, bem como aqueles com altas habilidades ou superdotação, de acordo com o Plano de Trabalho.

VALOR: o valor total de R\$ 15.654.376,32(quinze milhões, seiscentos e cinquenta e quatro mil, trezentos e setenta e seis reais e trinta e dois centavos), de acordo com o cronograma de desembolso e com o plano de aplicação previstos no Plano de Trabalho aprovado.

DATA DA ASSINATURA DO TERMO: 30 de abril de 2026

VIGÊNCIA: O Termo de Colaboração, terá vigência de 1 (um) ano, podendo ser renovado por igual período a partir da assinatura.

Rubens Antônio Mandetta de Souza
Secretário de Educação

Marcelo Heleno Vilarés
Prefeito

Bertioga, 30 de abril de 2026.

EXTRATO DE DECISÃO

O Secretário de Educação, através do presente, divulga o extrato da decisão exarada na sindicância a seguir mencionada:

Processo Administrativo n. 9918/2022 SINDICÂNCIA

Considerando a sindicância instaurada pela Portaria n. 568, de 05 de julho de 2023, para apurar os fatos noticiados nos autos; Considerando o relatório conclusivo da Comissão Permanente de Processos Disciplinares e Sindicâncias – COPIAS, que deliberou pela abertura de processo disciplinar, sugerindo penalidade de repreensão; Considerando que houve prescrição intercorrente para infrações puníveis com a penalidade de Repreensão, Considerando, por fim, que a municipalidade perdeu o direito de exercer sua pretensão punitiva, o que impõe o arquivamento do feito. DETERMINO, diante da consumação da prescrição da pretensão punitiva, o arquivamento do Processo Administrativo nº 9918/2022.

Bertioga, 29 de maio de 2026.

Rubens Mandetta
Secretário de Educação

SECRETARIA DE MEIO AMBIENTE

SECRETARIA DE MEIO AMBIENTE

EXPEDIENTE DESPACHADO DE 15 A 28 DE MAIO DE 2026

*** DEPARTAMENTO DE DESENVOLVIMENTO AMBIENTAL

Tel. 13 3319-8034 ***

MANTENHA SEU ENDEREÇO DE EMAIL ATUALIZADO NO PROCESSO. CASO NÃO TENHA INFORMADO NENHUM, ENTRE EM CONTATO COM A SECRETARIA DE MEIO AMBIENTE E INFORME.

AS INFORMAÇÕES COMPLETAS REFERENTES AOS PROCESSOS PODEM SER ACOMPANHADAS PELO SITE DA PREFEITURA, <http://www.bertioga.sp.gov.br>, no link "Serviços para o cidadão", em "Consulta de processos". Tenha em mãos o número do processo (se for o caso, do processo cabeça) e do CAI (código de acesso à internet).

O não atendimento do solicitado no prazo estipulado poderá acarretar ARQUIVAMENTO do processo ou, se for o caso, aplicação de sanções administrativas e/ou judiciais.

EMITIDA GUIA para recolhimento de Taxas Ambientais / Multa Ambiental:

PA 1456-22-BER-ALC – MARCO HENRIQUE CARRETE.

PA 705-26-BER-ALC – IVAN ANTUNES MATOS.

PA 3762-24-BER-ALC – BEACH & SVAPROJETOS, CONSTRUTORA E SERVICOS LTDA.

PA 2122-25-BER-ALC – JOAO PAULO MOREIRA RAU.

PA 619-26-BER-ALC – CONSTRUTORA E INC. CRISTAL DA PRAIA LTDA – DIA 12094/26.

EMITIDOS Termo de Compromisso Ambiental – TCA, Autorização Ambiental e GUIA de Taxas Ambientais e/ou Multa Ambiental (Lei 324/98) – PRAZO 30 dias:

TCA n.º 114/26; Aut. n.º 096/26 – PA 655-26-BER-ALC – TARCIO ROGERIO PEGORIN.

TCA n.º 115/26; Aut. n.º 097/26 – PA 434-25-BER-ALC – RITA DE CASSIA DE M. PRADO SOUZA.

TCA n.º 116/26; Aut. n.º 098/26 – PA 129-26-BER-ALC – CAMACHO & ARQUITETOS ASSOCIADOS LTDA.

TCA n.º 118/26; Aut. n.º 099/26 – PA 363-26-BER-ALC – RESIDENCIAL SOLARE DE ITAGUARÉ SPE LTDA.

TCA n.º 119/26; Aut. n.º 100/26 – PA 361-26-BER-ALC – RESIDENCIAL SOLARE DE ITAGUARÉ SPE LTDA.

EMITIDOS Termo de Compromisso Ambiental – TCA e GUIA de Taxas Ambientais e/ou Multa Ambiental (Lei 324/98) – PRAZO 30 dias:

TCA n.º 117/26 – PA 1883-25-BER-ALC – JOSÉ MARIA GONÇALVES BARBOSA – DIA 12091/26.

TCA n.º 120/26 – PA 1751-25-BER-ALC – RAFAEL NICODEMOS VARLESE – DIA 12068/25.

COMUNIQUE-SE – PRAZO 30 dias: a documentação solicitada pode ser encaminhada em cópia digital, IDENTIFICADA COM O NÚMERO DO PROCESSO ADMINISTRATIVO, em formato PDF, por meio eletrônico para agendadeatendimentotecnico@gmail.com – **Processos:**

1. Apresentar documentos solicitados para continuidade do processo.

PA 04688/26 – JANAÍNA SOUZA DA SILVA SANTOS.

PA 04551/26 – MARCIA DE CARVALHO VEIGA.

PA 04441/26 – NILMARA PEREIRA LOPES.

2. Apresentar Relatório Simplificado de Plantio conforme firmado em TCA anexo ao Processo, sob pena de aplicação de sanções cabíveis.

PA 11237/22 – ANA LUCIA DA CUNHA BATISTELA.

PA 03207/26 – CARLOS ALBERTO TEIXEIRA.

3. Processo com providência para ciência e / ou esclarecimentos.

PA 04216/26 – RUBEN DEL RIO GONZALEZ.

PA 03794/26 – ASSOCIAÇÃO DOS AMIGOS DA RIVIERA DE SÃO LORENÇO.

COMUNIQUE-SE - OUTROS: PRAZO: 30 (trinta) dias a contar da data da publicação.

PA 02028/26 – INSTITUTO METODISTA DE ENSINO SUPERIOR: a poda de árvores não necessita de autorização ambiental. O serviço deverá ser realizado por profissional habilitado, atentando para a segurança das pessoas e cuidando para não causar danos ao exemplar arbóreo.

Eng.º FERNANDO ALMEIDA POYATOS

Secretário de Meio Ambiente

EDITAL DE CONVOCAÇÃO – REUNIÃO ORDINÁRIA DO CONDEMA

REAGENDAMENTO

O Presidente do Conselho Comunitário de Defesa do Meio Ambiente – CONDEMA convoca todos os Conselheiros para reunião ordinária e convida interessados a participarem. A reunião virtual, anteriormente agendada para 26/05/2026 foi, excepcionalmente, **REAGENDADA** para nova data/horário, conforme segue. Interessados em receber o link devem cadastrar-se na Secretaria de Meio Ambiente pelo telefone 3319-8034.

Data: 02/06/2026 (TERÇA-FEIRA) - Horário: 10h00.

PAUTA:

1. Projeto Plastic Reboot Brazil.
2. FUNESPA.
3. Assuntos Gerais.

Eng.º FERNANDO ALMEIDA POYATOS

Presidente do CONDEMA
Secretário de Meio Ambiente

LEIS

LEI N. 1.744, DE 25 DE MAIO DE 2026

Dispõe sobre autorização para abertura de Crédito Adicional Especial no orçamento vigente.
Autoria: Prefeito Marcelo Heleno Vilares

Marcelo Heleno Vilares, Prefeito do Município de Bertioga:

Faço saber que o Poder Legislativo Municipal aprovou em 2ª Discussão e Redação Final na 6ª Sessão Extraordinária, realizada no dia 15 de maio de 2026, e que sanciono e promulgo a seguinte Lei:

Art. 1º Fica autorizada a abertura de Crédito Adicional Especial na importância de R\$ 20.734,26 (vinte mil, setecentos e trinta e quatro reais e vinte e seis centavos):

01.55.02.08.246.0410.2.401.3.3.90.30.00	05.000.0000	R\$ 1,00
01.55.02.08.246.0410.2.401.3.3.90.39.00	05.000.0000	R\$ 1,00
01.55.02.08.246.0410.2.401.4.4.90.40.00	05.000.0000	R\$ 1,00
01.55.02.08.246.0410.2.401.4.4.90.52.00	05.000.0000	R\$ 20.731,26

Art. 2º Para dar cobertura ao Crédito no artigo anterior, será utilizado recurso previsto no inciso I, parágrafo primeiro, do artigo 43 da Lei nº 4320/64.

Superávit Financeiro - FNAS - Fort. Emerg. PROCAD-SUAS R\$ 20.734,26

Art. 3º Caso o Crédito Adicional Especial necessite de reforço orçamentário, fica autorizada a abertura por meio de Crédito Adicional Suplementar.

Art. 4º Esta Lei entra em vigor na data de sua publicação, revogadas as disposições em contrário.

Bertioga, 25 de maio de 2026. (PA n. 3837/2025)

Marcelo Heleno Vilares
Prefeito do Município

LEI N. 1.745, DE 25 DE MAIO DE 2026

Altera dispositivos da Lei nº 1.629, de 17 de julho de 2024, que dispõe como permanente o caráter de laudos diagnósticos, nos termos que especifica.
Autoria: Prefeito Marcelo Heleno Vilares

Marcelo Heleno Vilares, Prefeito do Município de Bertioga:

Faço saber que o Poder Legislativo Municipal aprovou em 2ª Discussão e Redação Final na 6ª Sessão Extraordinária, realizada no dia 15 de maio de 2026, e que sanciono e promulgo a seguinte Lei:

Art. 1º A ementa da Lei Municipal n. 1.629, de 17 de julho de 2024, passa a vigorar com a seguinte redação:

-Dispõe como permanente no Município de Bertioga o laudo que ateste a Síndrome de Down e estabelece a metodologia para a ratificação do laudo permanente que ateste o Transtorno do Espectro Autista - TEA."

Art. 2º O artigo 1º da Lei Municipal nº 1.629, de 17 de julho de 2024, passa a vigorar alterado e acrescido das seguintes redações:

"Art. 1º Fica determinado como permanente no Município de Bertioga o laudo que ateste a Síndrome de Down, que terá validade indeterminada.

§ 1º O laudo que ateste o Transtorno do Espectro Autista observará a seguinte metodologia:

I - Instrumento A1: Hipótese Diagnóstica – Será emitida para fins de triagem, encaminhamento e organização administrativa do cuidado,

não configurando diagnóstico clínico nos termos da legislação profissional e será aplicada e subscrita por 01 (um) profissional de uma das seguintes áreas:

- a) medicina;
- b) psicologia;
- c) serviço social;
- d) fisioterapia;
- e) terapia ocupacional;
- f) nutrição;
- g) enfermagem; ou
- h) fonoaudiologia.

II - Instrumento B1: Laudo Provisório – Será emitido após avaliação diagnóstica e avaliação biopsicossocial, aplicada e subscrita por 03 (três) profissionais da saúde, sendo:

- a) 01 (um) profissional da área de medicina;
- b) 01 (um) profissional da área de psicologia; e
- c) 01 (um) profissional da área de serviço social, fisioterapia, terapia ocupacional, nutrição, enfermagem ou fonoaudiologia.

III - Instrumento C: Laudo Permanente – Será emitido após a emissão de 04 (quatro) laudos provisórios consecutivos com o mesmo resultado (positivo para TEA), salvo nos casos em que a condição clínica esteja claramente estabelecida, a critério técnico da equipe multiprofissional e será emitido e subscrito por profissional da área de psicologia e por profissional da área de medicina.

§ 2º Os Instrumentos A1, B1 e C constituem mecanismos institucionais de controle técnico e qualificação diagnóstica, com a finalidade de reduzir riscos de diagnósticos imprecisos ou falsos positivos, sem prejuízo da atenção integral ao usuário.

§ 3º A ausência de Instrumento A1, B1 ou C não impedirá ou restringirá o atendimento, cuidado ou intervenção em saúde, de modo que na inexistência de documentação diagnóstica adequada o usuário deverá ser direcionado para avaliação clínica, com aplicação do Instrumento A1 ou B1, conforme o caso.

§ 4º É vedada a utilização do Instrumento A para fins de diagnóstico clínico, previdenciário, pericial ou judicial.

§ 5º A distinção entre Laudo Provisório e Laudo Permanente não implica gradação, supressão ou limitação de acesso em saúde, possuindo finalidade exclusivamente técnica, de controle, acompanhamento longitudinal e qualificação diagnóstica.

§ 6º A validade temporal do Laudo Provisório não afasta a continuidade do cuidado nem o acesso a políticas públicas enquanto vigente.

§ 7º O resultado negativo nos Instrumentos A1, B1 ou C não impede nova avaliação futura, sempre que houver indicação clínica, surgimento de novos elementos ou reavaliação técnica do caso.

§ 8º O Laudo Provisório e o Laudo Permanente produzirão efeitos administrativos no âmbito municipal, sem prejuízo de direitos assegurados por legislação federal.

§ 9º Os modelos, fluxos operacionais e orientações técnicas para aplicação dos Instrumentos A1, B1 e C serão definidos e publicados no Boletim Oficial do Município, mediante Instrução Normativa da Secretaria Municipal de Saúde.

§ 10. Fica estabelecido o laudo emitido por meio dos Instrumentos B1 e C como uma das referências normativas para a implementação de políticas públicas no território municipal.

§ 11. Os protocolos e documentos padronizados emitidos pela rede pública municipal terão validade para fins de acesso a serviços municipais, podendo ser reconhecidos por outros entes conforme legislação aplicável." (NR)

Art. 3º Esta Lei entra em vigor na data de sua publicação, revogadas as disposições em contrário.

Bertioga, 25 de maio de 2026. (PA n. 5133/2024)

Marcelo Heleno Vilares
Prefeito do Município

LEI N. 1.746, DE 25 DE MAIO DE 2026

Cria o Fundo Municipal de Proteção e Defesa Civil – FUMPDC, e dá outras providências.

Autoria: Prefeito Marcelo Heleno Vilares

Marcelo Heleno Vilares, Prefeito do Município de Bertiooga:

Faço saber que o Poder Legislativo Municipal aprovou em 2ª Discussão e Redação Final na 6ª Sessão Extraordinária, realizada no dia 15 de maio de 2026, e que sanciono e promulgo a seguinte Lei:

Art. 1º Fica criado o Fundo Municipal de Proteção e Defesa Civil – FUMPDC, de caráter exclusivo, vinculado ao Departamento de Defesa Civil – DDC ou órgão administrativo equivalente, nos termos da legislação vigente, destinado a captar, gerir e aplicar recursos financeiros voltados à execução das ações de prevenção, mitigação, preparação, resposta, reconstrução e recuperação relacionadas a desastres no Município de Bertiooga.

Parágrafo único. É vedada a utilização dos recursos do FUMPDC para finalidades alheias às atividades de proteção e defesa civil.

Art. 2º O FUMPDC será inscrito no Cadastro Nacional de Pessoas Jurídicas (CNPJ), manterá conta bancária exclusiva e constituirá unidade orçamentária autônoma, observando as normas da Lei Federal n. 4.320/1964 e da Lei Complementar Federal n. 101/2000 (Lei de Responsabilidade Fiscal).

Art. 3º Constituem receitas do FUMPDC:

- I – dotações consignadas anualmente na lei orçamentária municipal e créditos adicionais;
- II – transferências da União e do Estado;
- III – doações de pessoas físicas ou jurídicas, organismos nacionais ou internacionais;
- IV – rendimentos de aplicações financeiras, juros ou atualizações monetárias;
- V – recursos provenientes de convênios, parcerias, termos de ajustamento de conduta e editais destinados à Defesa Civil;
- VI – outras receitas legalmente destinadas ao Fundo.

Parágrafo único. As receitas previstas neste artigo serão automaticamente transferidas para a conta específica do Fundo.

Art. 4º A gestão orçamentária e financeira do FUMPDC será exercida pelo Departamento Municipal de Defesa Civil - DDC ou órgão administrativo equivalente, nos termos da legislação vigente, cabendo ao Conselho Municipal de Defesa Civil – COMDEC, a deliberação sobre a aplicação dos recursos.

Art. 5º Os recursos do FUMPDC somente poderão ser aplicados em:

- I – elaboração de planos, programas e projetos de proteção e defesa civil;
- II – estudos, mapeamentos e sistemas de monitoramento de riscos;
- III – capacitação de agentes públicos, voluntários e formação de núcleos comunitários de defesa civil;
- IV – campanhas educativas e ações de conscientização da população;
- V – aquisição de equipamentos, veículos, materiais e tecnologias necessários às operações;
- VI – custeio de ações emergenciais de socorro, assistência e recuperação em caso de desastres.

Parágrafo único. É vedado o uso dos recursos do FUMPDC para despesas correntes permanentes não vinculadas a programas de defesa civil.

Art. 6º O COMDEC deverá aprovar anualmente o Plano de Aplicação de Recursos, que será publicado no Portal da Transparência do Município, juntamente com balancetes mensais.

Art. 7º As prestações de contas do FUMPDC seguirão as normas da Lei Federal n. 4.320/1964, da Lei de Responsabilidade Fiscal e demais legislação aplicáveis.

Art. 8º As despesas decorrentes da execução desta Lei correrão à conta das dotações orçamentárias próprias, consignadas no orçamento vigente, ficando o Poder Executivo autorizado a abrir créditos adicionais, se necessário.

Art. 9º O disposto nesta Lei será incluído nas Leis do Plano Plurianual (PPA), na Lei de Diretrizes Orçamentárias (LDO) e na Lei Orçamentária Anual (LOA), devendo o Executivo realizar a adequação orçamentária no prazo de até 90 (noventa) dias, contados a partir da data da publicação da presente Lei.

Art. 10. Esta Lei entra em vigor na data de sua publicação, revogadas as disposições em contrário.

Bertiooga, 25 de maio de 2026. (PA n. 9384/2025)

Marcelo Heleno Vilares
Prefeito do Município

DECRETOS

DECRETO N. 5.188, DE 26 DE MAIO DE 2026

Dispõe sobre a execução das consequências administrativas decorrentes do artigo 3º da Lei Complementar Federal nº 226, de 12 de janeiro de 2026, para prever o cômputo do período de tempo compreendido entre 28 de maio de 2020 e 31 de dezembro de 2021, para a finalidade que especifica, e dá outras providências.

Marcelo Heleno Vilares, Prefeito do Município de Bertiooga, no uso das atribuições que lhe são conferidas pelos incisos IX e XII do artigo 70 da Lei Orgânica do Município de Bertiooga, e;

CONSIDERANDO o disposto no inciso II e XIX do art. 6º da Lei Orgânica do Município de Bertiooga e nos incisos I e II do art. 30 da Constituição da República Federativa do Brasil de 1988, que atribuem ao Município competência para organizar o regime jurídico dos seus servidores e para suplementar a legislação federal no que couber;

CONSIDERANDO que a Lei Complementar Federal nº 173, de 27 de maio de 2020, vedou, em seu art. 8º, inciso IX, o cômputo do período compreendido entre 28 de maio de 2020 e 31 de dezembro de 2021 como período aquisitivo para fins de concessão de anuênios, triênios, quinquênios, licença-prêmio e demais mecanismos equivalentes, sem prejuízo do tempo de efetivo exercício e da aposentadoria;

CONSIDERANDO que a Lei Complementar Federal nº 226, de 12 de janeiro de 2026, revogou, em seu art. 3º, a vedação prevista no inciso IX do art. 8º da Lei Complementar nº 173/2020, restaurando o cômputo daquele período para as finalidades nela especificadas, e acrescentou o art. 8º-A à Lei Complementar nº 173/2020, condicionando o pagamento de valores retroativos à edição de lei específica do respectivo ente federativo;

CONSIDERANDO a necessidade de disciplinar, no âmbito da Administração Direta e Indireta do Poder Executivo Municipal de Bertiooga, a aplicação das consequências jurídicas do disposto no art. 3º da Lei Complementar Federal nº 226/2026, de modo a assegurar uniformidade, segurança jurídica e eficiência na revisão dos registros funcionais dos servidores municipais;

CONSIDERANDO que uma das consequências jurídicas do artigo 3º da Lei Complementar nº 226/2026 tem reflexo pecuniário na remuneração dos servidores municipais;

CONSIDERANDO que o pagamento dos valores, decorrentes deste decreto, estão devidamente enquadrados aos termos dos princípios que regem a boa responsabilidade fiscal e, ainda, ao disposto no § 1º do art. 169 da Constituição Federal;

DECRETA:

Art. 1º Este decreto **AUTORIZA A CONTAGEM** do intervalo compreendido entre 28 de maio de 2020 e 31 de dezembro de 2021 como período aquisitivo de adicionais por tempo de serviço, sexta-parte dos vencimentos, licença-prêmio e demais mecanismos equivalentes, em cumprimento ao disposto no artigo 3º da Lei Complementar Federal nº 226, de 12 de janeiro de 2026.

Art. 2º A Secretaria Municipal de Administração - SA e as autarquias municipais promoverão a revisão da contagem do tempo de serviço dos respectivos servidores, exclusivamente para a finalidade de que trata o artigo 1º, independentemente de requerimento dos servidores.

Parágrafo único. A revisão prevista no *caput* deste artigo produzirá efeitos funcionais e remuneratórios a partir de 13 de janeiro de 2026, data de publicação da Lei Complementar Federal nº 226/2026.

Art. 3º As unidades administrativas responsáveis adotarão as providências necessárias à revisão do tempo de serviço dos servidores, na forma dos artigos 1º e 2º, e expedirão os atos de concessão ou de retificação cabíveis.

Parágrafo único. No exercício das competências de que trata o *caput* deste artigo, as unidades responsáveis aplicarão estritamente a legislação cabível, sendo vedada a extensão de novas vantagens.

Art. 4º O pagamento dos valores atrasados decorrentes da contagem do período de que trata o artigo 8º-A da Lei Complementar Federal nº 173, de 27 de maio de 2020, incluído pela Lei Complementar federal nº 226, de 12 de janeiro de 2026, somente poderá ser realizado mediante a edição de lei específica.

Art. 5º A Secretaria Municipal de Administração - SA, por meio da Diretoria de Recursos Humanos - DRH, poderá expedir normas complementares necessárias ao cumprimento deste decreto, incluindo o estabelecimento de cronograma.

Parágrafo único. Relativamente aos reflexos remuneratórios que impactem seus servidores, bem como aposentadorias e pensões, caberá ao BERPREV expedir as normas complementares de que trata o *caput*.

Art. 6º A Secretaria Municipal da Fazenda - SF e os órgãos administrativos das autarquias adotarão, no que couber, as providências necessárias ao cumprimento do disposto neste decreto, em seus respectivos âmbitos de atuação institucional.

Parágrafo único. O pagamento de valores retroativos à vigência da Lei Complementar Federal n. 226/2026, no âmbito da Administração Direta e Indireta do Poder Executivo Municipal, fica condicionado à autorização da lei de que trata o artigo 4º deste decreto.

Art. 7º Este decreto entra em vigor na data de sua publicação, retroagindo os seus efeitos a 13 de janeiro de 2026.

Art. 8º Revogam-se as disposições em contrário.

Bertiooga, 26 de maio de 2026. (PA n. 3137/2025)

Marcelo Heleno Vilares
Prefeito do Município

DECRETO N. 5.189, DE 27 DE MAIO DE 2026

Abre Crédito Adicional Especial no orçamento do Poder Executivo Municipal, no valor de R\$ 20.734,26 (vinte mil, setecentos e trinta e quatro reais e vinte e seis centavos).

Marcelo Heleno Vilares, Prefeito do Município de Bertioga, no uso das suas atribuições que lhe são conferidas por Lei e,

CONSIDERANDO o disposto na Lei Municipal n. 1.744, de 25 de maio de 2026, bem como a necessidade de adequação orçamentária junto à Secretaria municipal de Desenvolvimento Social, Trabalho e Renda – SD;

DECRETA:

Art. 1º Por este Decreto fica aberto Crédito Adicional Especial no orçamento do Poder Executivo Municipal no valor de R\$ 20.734,26 (vinte mil, setecentos e trinta e quatro reais e vinte e seis centavos), destinado à seguinte dotação orçamentária:

UNID	FUNCIONAL PROGRAMÁTICA	NATUREZA DA DESPESA	VÍNCULO	DOT	VALOR	JUSTIFICATIVA
01.55.02	08.246.0410.2.401	3.3.90.30.00	05.000.0000		R\$ 1,00	AQUISIÇÃO DE MATERIAL DE CONSUMO PARA O FORTALECIMENTO EMERGENCIAL – PROCAD – SUAS
01.55.02	08.246.0410.2401	3.3.90.39.00	05.000.0000		R\$ 1,00	CONTRATAÇÃO DE OUTROS SERVIÇOS DE TERCEIROS PJ - PARA O FORTALECIMENTO EMERGENCIAL – PROCAD – SUAS
01.55.02	08.246.0410.2401	4.4.90.40.00	05.000.0000		R\$ 1,00	CONTRATAÇÃO DE SERVIÇOS DE TECNOLOGIA DA INFORMAÇÃO E COMUNICAÇÃO PJ – PARA O FORTALECIMENTO EMERGENCIAL – PROCAD – SUAS
01.55.02	08.246.0410.2401	4.4.90.52.00	05.000.0000		R\$ 20.731,26	AQUISIÇÃO DE EQUIPAMENTO E MATERIAL PERMANENTE PARA O – FORTALECIMENTO EMERGENCIAL – PROCAD – SUAS
TOTAL					R\$ 20.734,26	

Art. 2º As despesas com a abertura de Crédito Adicional Especial de que trata o artigo 1º deste Decreto serão cobertas com recursos oriundos de superávit financeiro, conforme segue:

UNID	FUNCIONAL PROGRAMÁTICA	NATUREZA DA DESPESA	VÍNCULO	DOT	VALOR	JUSTIFICATIVA
					R\$ 20.734,26	SUPERÁVIT FINANCEIRO – FNAS – FORT. EMERG. PROCAD-SUAS
TOTAL					R\$ 20.734,26	

Art. 3º Este Decreto entra em vigor na data de sua publicação, revogadas as disposições em contrário.

Bertioga, 27 de maio de 2026.

Marcelo Heleno Vilares
Prefeito do Município

DECRETO N. 5.190, DE 27 DE MAIO DE 2026

Abre Crédito Adicional Suplementar no orçamento do Poder Executivo Municipal, no valor de R\$ 8.352.000,00 (oito milhões, trezentos e cinquenta e dois mil reais).

Marcelo Heleno Vilares, Prefeito do Município de Bertioga, no uso das suas atribuições que lhe são conferidas por Lei e,

CONSIDERANDO o disposto no inciso I, do art. 7º, da Lei Municipal n. 1.721, de 29 de dezembro de 2025, bem como a necessidade de adequação orçamentária junto à Secretaria Municipal de Serviços Urbanos – SU;

DECRETA:

Art. 1º Por este Decreto fica aberto Crédito Adicional Suplementar no orçamento do Poder Executivo Municipal no valor de R\$ 8.352.000,00 (oito milhões, trezentos e cinquenta e dois mil reais), destinado às seguintes dotações orçamentárias:

UNID	FUNCIONAL PROGRAMÁTICA	NATUREZA DA DESPESA	VÍNCULO	DOT	VALOR	JUSTIFICATIVA
01.63.01	15.452.0563.2.392	3.3.90.39.00	01.000.0000	860	R\$ 8.352.000,00	PRORROGAÇÃO E REAJUSTE DO CONTRATO DE PRESTAÇÃO DE SERVIÇO DE GERENCIAMENTO DE RESÍDUOS SÓLIDOS
TOTAL					R\$ 8.352.000,00	

Art. 2º As despesas com a abertura de Crédito Adicional Suplementar de que trata o artigo 1º deste Decreto serão cobertas com recursos oriundos de excesso de arrecadação e superávit financeiro, conforme segue:

UNID	FUNCIONAL PROGRAMÁTICA	NATUREZA DA DESPESA	VÍNCULO	DOT	VALOR	RECURSO
					R\$ 980.000,00	EXCESSO DE ARRECADAÇÃO – TAXA DE COLETA RESÍDUO SÓLIDOS
					R\$ 7.372.000,00	SUPERÁVIT FINANCEIRO – TESOURO GERAL
TOTAL					R\$ 8.352.000,00	

Art. 3º Este Decreto entra em vigor na data de sua publicação, revogadas as disposições em contrário.

Bertioga, 27 de maio de 2026.

Marcelo Heleno Vilares
Prefeito do Município

DECRETO N. 5.191, DE 28 DE MAIO DE 2026

Altera o Decreto Municipal n. 4.723, de 27 de fevereiro de 2025, que nomeou os membros do Conselho Municipal de Educação – CME.

Marcelo Heleno Vilares, Prefeito do Município de Bertioga, no uso das suas atribuições que lhe são conferidas por Lei e,

CONSIDERANDO a solicitação da Associação de Pais e Amigos dos Excepcionais de Bertioga – APAE/Bertioga, através do Ofício n. 15/2026, juntado às fls. 246, dos autos do processo administrativo n. 8402/2024-2;

DECRETA:

Art. 1º Fica alterado o Decreto Municipal n. 4.723, de 27 de fevereiro de 2025, que nomeou os membros do **CONSELHO MUNICIPAL DE EDUCAÇÃO – CME**, que passa a vigorar com a seguinte redação:

“**Art. 1º**

.....

III – representantes das entidades educacionais privadas:

a) Associação de Pais e Amigos dos Excepcionais de Bertioga – APAE/Bertioga:

1.

2. Evanilda Santos Ribeiro Gomes – suplente.

.....” (NR)

Art. 2º Este Decreto entra em vigor na data de sua publicação, revogadas as disposições em contrário.

Bertioga, 28 de maio de 2026. (PA n. 8402/2024-2)

Marcelo Heleno Vilares
Prefeito do Município

DECRETO N. 5.192, DE 28 DE MAIO DE 2026

Altera o Decreto Municipal n. 4.864, de 22 de julho de 2025, que nomeou os membros do Conselho Municipal para Assuntos da Pessoa Portadora de Deficiência – CONDEFI.

Marcelo Heleno Vilares, Prefeito do Município de Bertioga, no uso das suas atribuições que lhe são conferidas por Lei e,

CONSIDERANDO a solicitação da Associação de Pais e Amigos dos Excepcionais de Bertioga – APAE/Bertioga, através do Ofício n. 14/2026, juntado às fls. 315, dos autos do processo administrativo n. 2662/2025-2;

DECRETA:

Art. 1º Fica alterado o Decreto Municipal n. 4.864, de 22 de julho de 2025, que nomeou os membros **CONSELHO MUNICIPAL PARA ASSUNTOS DA PESSOA PORTADORA DE DEFICIÊNCIA – CONDEFI**, que passa a vigorar com a seguinte redação:

“**Art. 1º**

.....

II – Representantes das Organizações da Sociedade Civil:

a) Entidade Prestadora de Serviços e ou Associação de Pessoas Portadoras de Deficiência:

1. Associação de Pais e Amigos dos Excepcionais de Bertioga - APAE:

1.1.

1.2. Evanilda Santos Ribeiro Gomes – suplente.

.....” (NR)

Art. 2º Este Decreto entra em vigor na data de sua publicação, revogadas as disposições em contrário.

Bertioga, 28 de maio de 2026. (PA n. 2662/2025-2)

Marcelo Heleno Vilares
Prefeito do Município

DECRETO N. 5.193, DE 28 DE MAIO DE 2026

Altera o Decreto Municipal n. 4.849, de 10 de julho de 2025, que nomeou o Conselho Municipal de Assistência Social – CMAS.

Marcelo Heleno Vilares, Prefeito do Município de Bertioga, no uso das suas atribuições que lhe são conferidas por Lei e, **CONSIDERANDO** a solicitação da Associação de Pais e Amigos dos Excepcionais de Bertioga – APAE/Bertioga, através do Ofício n. 13/2026, juntado às fls. 524, dos autos do processo administrativo n. 2663/2025-2;

DECRETA:

Art. 1º Fica alterado o Decreto Municipal n. 4.849, de 10 de julho de 2025, que nomeou o **CONSELHO MUNICIPAL DE ASSISTÊNCIA SOCIAL – CMAS**, que passa a vigorar com as seguintes redações:

“**Art. 1º**

.....

II – Representantes dos Prestadores de Serviços:

a) APAE – Associação de Pais e Amigos dos Excepcionais de Bertioga:

1. Evanilda Santos Ribeiro Gomes – titular;

2. Maria Aparecida Siqueira – suplente.

.....” (NR)

Art. 2º Este Decreto entra em vigor na data de sua publicação, revogadas as disposições em contrário.

Bertioga, 28 de maio de 2026. (PA 2663/2025-2)

Marcelo Heleno Vilares
Prefeito do Município

DECRETO N. 5.194, DE 28 DE MAIO DE 2026

Dispõe sobre alteração orçamentária, por transposição, no orçamento do Poder Executivo Municipal, no valor de R\$ 45.000,00 (quarenta e cinco mil reais).

Marcelo Heleno Vilares, Prefeito do Município de Bertioga, no uso das suas atribuições que lhe são conferidas por Lei e,

CONSIDERANDO o disposto no art. 23, § 1º, da Lei Municipal n. 1.718, de 19 de dezembro de 2025, bem como a necessidade de adequação orçamentária junto à Secretaria Municipal de Meio Ambiente – SM;

DECRETA:

Art. 1º Por este Decreto fica alterado, por transposição, o orçamento do Poder Executivo Municipal, no valor de R\$ 45.000,00 (quarenta e cinco mil reais), destinado à seguinte dotação orçamentária:

UNID	FUNCIONAL PROGRAMÁTICA	NATUREZA DA DESPESA	VÍNCULO	DOT	VALOR	JUSTIFICATIVA
01.58.01	18.541.0461.2.351	3.3.90.39.00	01.000.0000	468	R\$ 45.000,00	CONTRATAÇÃO DE EMPRESA ESPECIALIZADA PARA ELABORAÇÃO DE LAUDO DE FAUNA E FLORA
TOTAL					R\$ 45.000,00	

Art. 2º A alteração orçamentária, por transposição, de que trata o artigo 1º deste Decreto será coberta com recursos oriundos da anulação da seguinte dotação orçamentária:

UNID	FUNCIONAL PROGRAMÁTICA	NATUREZA DA DESPESA	VÍNCULO	DOT	VALOR	RECURSO
01.58.03	18.541.0465.2.356	3.3.90.39.00	01.000.0000	497	R\$ 45.000,00	ORDINÁRIO
TOTAL					R\$ 45.000,00	

Art. 3º Este Decreto entra em vigor na data de sua publicação, revogadas as disposições em contrário.

Bertioga, 28 de maio de 2026.

Marcelo Heleno Vilares
Prefeito do Município

DECRETO N. 5.195, DE 28 DE MAIO DE 2026

Abre Crédito Adicional Suplementar no orçamento do Poder Executivo Municipal, no valor de R\$ 463.000,00 (quatrocentos e sessenta e três mil reais).

Marcelo Heleno Vilares, Prefeito do Município de Bertioga, no uso das suas atribuições que lhe são conferidas por Lei e,

CONSIDERANDO o disposto no inciso I, do art. 6º, da Lei Municipal n. 1.721, de 29 de dezembro de 2025, bem como a necessidade de adequação orçamentária junto à Secretaria Municipal de Obras e Habitação – SO;

DECRETA:

Art. 1º Por este Decreto fica aberto Crédito Adicional Suplementar no orçamento do Poder Executivo Municipal no valor de R\$ 463.000,00 (quatrocentos e sessenta e três mil reais), destinado à seguinte dotação orçamentária:

UNID	FUNCIONAL PROGRAMÁTICA	NATUREZA DA DESPESA	VÍNCULO	DOT	VALOR	JUSTIFICATIVA
01.59.01	15.451.0481.2.357	3.3.90.39.00	01.000.0000	519	R\$ 463.000,00	SERVIÇO DE REMOÇÃO DE MATERIAL DE DESLIZAMENTO DO LOTEAMENTO DO JD. SÃO LOURENÇO
TOTAL					R\$ 463.000,00	

Art. 2º As despesas com a abertura de Crédito Adicional Suplementar de que trata o artigo 1º deste Decreto serão cobertas com recursos oriundos da anulação da seguinte dotação orçamentária:

UNID	FUNCIONAL PROGRAMÁTICA	NATUREZA DA DESPESA	VÍNCULO	DOT	VALOR	RECURSO
01.54.01	99.999.0994.9.998	9.9.99.99.00	01.000.0000	215	R\$ 463.000,00	ORDINÁRIO
TOTAL					R\$ 463.000,00	

Art. 3º Este Decreto entra em vigor na data de sua publicação, revogadas as disposições em contrário.

Bertioga, 28 de maio de 2026.

Marcelo Heleno Vilares
Prefeito do Município

EXTRATOS

EXTRATOS DE PORTARIAS Art. 1º e 3º, do Decreto n. 1.372/09

PORTARIA N. 388, DE 26 DE MAIO DE 2026 -

CONCEDE, pelo prazo de 02 (dois) anos, a contar de 1º de junho de 2026, licença sem remuneração para tratar de interesses particulares à servidora **PRISCILLA SOARES SIQUEIRA LOPES**, Registro Funcional n. 5061, ocupante do cargo de provimento efetivo de Técnico em Enfermagem, com fundamento legal no artigo 79, da Lei Municipal n. 129, de 29 de agosto de 1995.

PORTARIA N. 389, DE 26 DE MAIO DE 2026 -

PRORROGA, em caráter temporário, a readaptação da servidora pública municipal **FLÁVIA RODRIGUES FERREIRA**, ocupante do cargo de provimento efetivo de Auxiliar de Enfermagem, Registro Funcional n. 2585, para que exerça as atribuições do seu cargo de provimento efetivo, observadas as restrições médicas de não carregar e/ou levantar peso superior a 3kg e não ficar em pé por períodos prolongados.

PORTARIA N. 390, DE 26 DE MAIO DE 2026 -

NOMEIA, a partir de 1º de junho de 2026, a **COMISSÃO DE PROGRESSÕES DA**

GUARDA CIVIL MUNICIPAL – COPP-GCM, nos termos do § 1º do artigo 74, da Lei Complementar Municipal n. 184, de 11 de outubro de 2023, composta pelos seguintes guardas civis municipais:

- I – Marcos Freitas dos Santos, Registro n. 1724;
- II – Márcio Augusto Rocha, Registro n. 1989; e
- III – Luciana Nolli, Registro n. 1999.

PORTARIA N. 391, DE 26 DE MAIO DE 2026 -

NOMEIA, a partir de 1º de junho de 2026, em caráter temporário, pelo prazo de 04 (quatro) meses, sem qualquer remuneração, os **AGENTES HONORÍFICOS**, denominados **AGENTES DA CIDADE**, nos termos do art. 4º, do Decreto Municipal n. 2.867, de 16 de novembro de 2017, conforme segue:

NOME	
1 -	ALBERTO ANTÔNIO DA SILVA JÚNIOR
2 -	ALEXANDRO DOS SANTOS PINTO
3 -	ANDERSON DA SILVA BERNARDINO
4 -	ANTONIO BATISTA DE SOUZA

5 -	ANDREZA RIBEIRO LEME VITTI
6 -	CÍCERO DE SOUZA ROSA
7 -	CÍCERO MENDES DE SOUZA
8 -	CLÁUDIO ARAÚJO DE CARVALHO
9 -	DIONE ANTÔNIO VILASBOA DOMINGOS
10 -	EDELENO DIAS FERNANDES
11 -	EDIRSON LEOCÁDIO DE CAMPOS
12 -	ELISABETH DO NASCIMENTO ALMEIDA
13 -	ERIVAN PEREIRA DA SILVA
14 -	FABIANA SANTOS DE ALENCAR
15 -	FRANCISCO DAS CHAGAS COELHO DE SÁ
16 -	GLEISON FLORÊNCIO DA SILVA
17 -	HERLANDO DIAS PRADO
18 -	ISMAEL ANTÔNIO SANTOS SOUZA
19 -	JACKSON RIBEIRO DE SOUZA
20 -	JEFFERSON DAVID CORREIA DOS SANTOS
21 -	JOADSON DA SILVA OLIVEIRA
22 -	JOSE CARLOS DE SOUZA
23 -	JULIO CESAR PEDROSO SOBRAL
24 -	KAMILA CASTOR GONÇALVES
25 -	LUCAS HENRIQUE BENTO
26 -	LUCIANO BRAGA DE MELO
27 -	MARIA DE LOURDES SILVA SAMINEZ
28 -	MARIO ANGELO FELIX
29 -	PAOLA ALMEIDA DE OLIVEIRA
30 -	RAIMUNDO NONATO DA SILVA AMARAL
31 -	ROBERTO GONÇALVES SILVA
32 -	RODRIMAR XAVIER DOS SANTOS
33 -	STANLEYSLAW FRANCISCO DE CASTRO
34 -	VANESSA RAU NETO COLICHINI
35 -	WILLIAN MARTINS CALISTO

PORTARIA N. 392, DE 26 DE MAIO DE 2026 -

PRORROGA, em caráter permanente, a readaptação da servidora pública municipal **MEIRIANE YASMIN PEREIRA DA SILVA**, ocupante do cargo de provimento efetivo de Monitora de Transporte Escolar, Registro Funcional n. 5237, para que exerça as atribuições do seu cargo de provimento efetivo, observadas as restrições médicas de evitar elevar e conduzir pesos iguais ou superiores a 5kg, evitar torções e flexões do tronco, evitar agachamento, evitar ortostatismo prolongado (podendo alternar período em pé e sentada), e evitar subir e descer escada.

PORTARIA N. 393, DE 27 DE MAIO DE 2026 -

DESIGNA o servidor **TIAGO DOS SANTOS TEIXEIRA**, ocupante do cargo de provimento efetivo de Contador, Registro Funcional n. 5867, inscrito no CRC sob o n. 317622/0-8/SP, e o servidor **NELSON PARENTE JÚNIOR**, Diretor do Departamento de Obras e Engenharia, Registro Funcional n. 6170, inscrito no CREA sob o n. 060.140.272-8 como Engenheiro Civil, para exercerem, respectivamente, as funções de **GESTOR** e **RESPONSÁVEL TÉCNICO** do convênio firmado com a Secretaria de Governo e Relações Institucionais do Estado de São Paulo, tendo por objeto a reforma e adequação dos quiosques 01 ao 05 da orla da Praia da Enseada – Centro - demanda 122486.

PORTARIA N. 394, DE 27 DE MAIO DE 2026 -

PRORROGA, por até 06 (seis) meses, a partir de 1º de maio de 2026, a retribuição pecuniária concedida ao servidor **ANDRÉ FERAUCHE**, Fiscal, Registro Funcional n. 1082, nos termos do art. 2º, § 2º, da Lei Municipal n. 556, de 04 de dezembro de 2003, e do parágrafo único, do art. 2º do Decreto n. 1.378, de 24 de abril de 2009.

PORTARIA N. 395, DE 28 DE MAIO DE 2026 -

CEDE o uso, de forma temporária e precária, do bem público "Tenda de Eventos", para a realização do evento de curta duração denominado **ARRAIÁ DE BERTIOGA**, nos períodos de 04 a 07 de junho de 2026 e de 11 a 14 de junho de 2026, a ser realizado pela empresa **RENAN MACHADO CHOPP**, inscrita no CNPJ sob n. 46.686.311/0001-57, com sede na Rua Capitão Raul Fagundes, n. 721, no Bairro Monte Castelo, em São José dos Campos/SP.

PORTARIA N. 396, DE 28 DE MAIO DE 2026 -

DECLARA NULA a Portaria n. 137, de 30 de março de 2021, que demitiu o servidor público municipal Eurico Batista Damião Felice do cargo de provimento efetivo de Inspetor de Alunos, devendo ser reintegrado ao referido cargo a partir de 1º de junho de 2026.

PORTARIA N. 397, DE 28 DE MAIO DE 2026 -

EXONERA, a pedido, a partir de 25 de maio de 2026, o servidor público **RENAN GOMES**

BARANOWSKI, Registro Funcional n. 7047, do cargo de provimento efetivo de **GUARDA CIVIL MUNICIPAL**, nomeado pela Portaria n. 213/2024.

PORTARIA N. 398, DE 28 DE MAIO DE 2026 -

EXONERA, a pedido, a partir de 22 de maio de 2026, a servidora pública **LILIAN EVARISTO VENCESLAU**, Registro Funcional n. 6778, do cargo de provimento efetivo de **PROFESSOR DE EDUCAÇÃO BÁSICA I**, nomeada pela Portaria n. 665/2023.

PORTARIA N. 399, DE 28 DE MAIO DE 2026 -

DESIGNA, a partir de 28 de maio de 2026, a **COMISSÃO DE MONITORAMENTO E AVALIAÇÃO** do Termo de Fomento n. 19/2026, objeto das Emendas Impositivas nºs 154 e 155, que dispõe sobre a transferência de recursos para a Associação Civil Semente de Vida, de que trata o processo administrativo n. 135/2026, nos termos da Lei Federal n. 13.019, de 31 de julho de 2014, e do Decreto Municipal n. 4.601, de 07 de novembro de 2024, composta pelos seguintes servidores:
I – Roseney dos Reis Sabino Corrêa, Registro Funcional n. 434;
II – Cristiana Dantas Pereira Siqueira, Registro Funcional n. 1909;
III – André Luís Siqueira da Silva, Registro Funcional n. 6787.

PORTARIA N. 400, DE 28 DE MAIO DE 2026 -

DESIGNA, a partir de 28 maio de 2026, o servidor público **SAMUEL DIAS DE ARAÚJO SILVA**, Registro Funcional n. 1768, para atuar como **GESTOR** do Termo de Fomento n. 19/2026, celebrado com a **ASSOCIAÇÃO CIVIL SEMENTE DE VIDA**, de que trata o processo administrativo n. 135/2026, nos termos da Lei Federal n. 13.019, de 31 de julho de 2014, e do Decreto Municipal n. 4.601, de 07 de novembro de 2024.

PORTARIA N. 401, DE 28 DE MAIO DE 2026 -

DESIGNA, a partir de 28 de maio de 2026, a **COMISSÃO DE MONITORAMENTO E AVALIAÇÃO** do Termo de Fomento n. 17/2026, objeto da Emenda Impositiva n. 106, que dispõe sobre a transferência de recursos para a Associação de Pais e Amigos dos Excepcionais de Bertiooga - APAE, de que trata o processo administrativo n. 12851/2025, nos termos da Lei Federal n. 13.019, de 31 de julho de 2014, e do Decreto Municipal n. 4.601, de 07 de novembro de 2024, composta pelos seguintes servidores:
I – Samuel Dias de Araújo Silva, Registro Funcional n. 1768;
II – Cristiana Dantas Pereira Siqueira, Registro Funcional n. 1909;
III – José Gilvaldo da Silva, Registro Funcional n. 6313.

PORTARIA N. 402, DE 28 DE MAIO DE 2026 -

DESIGNA, a partir de 28 maio de 2026, o servidor público **ANDRÉ LUÍS SIQUEIRA DA SILVA**, Registro Funcional n. 6787, para atuar como **GESTOR** do Termo de Fomento n. 17/2026, celebrado com a **ASSOCIAÇÃO DE PAIS E AMIGOS DOS EXCEPCIONAIS DE BERTIOGA - APAE**, de que trata o processo administrativo n. 12851/2025, nos termos da Lei Federal n. 13.019, de 31 de julho de 2014, e do Decreto Municipal n. 4.601, de 07 de novembro de 2024.

RETIFICAÇÃO

RETIFICAÇÃO

CONSIDERANDO o Memorando n. 154/2026-SO, esclarecendo acerca da necessidade de retificação da Portaria n. 377/2026, publicada no Boletim Oficial do Município, na edição n. 1289, às pags. 97:

Onde se lê na ementa:

"Designa Gestor e Responsável Técnico para o Convênio n. 101056/2021 – ampliação e reforma do Hospital Municipal de Bertiooga, firmado com a Secretaria de Saúde do Estado de São Paulo, nos termos que especifica".

Leia-se:

"Designa Gestor e Responsável Técnico para o Convênio n. 101056/2021 – ampliação e reforma do Hospital Municipal de Bertiooga, firmado com a Secretaria de Governo e Relações Institucionais do Estado de São Paulo, nos termos que especifica"

Onde se lê no art. 1º:

"..... do Convênio n. 101056/2021 – ampliação e reforma do Hospital Municipal de Bertiooga, firmado com a Secretaria de Saúde do Estado de São Paulo."

Leia-se:

".....do Convênio n. 101056/2021 – ampliação e reforma do Hospital Municipal de Bertiooga, firmado com a Secretaria de Governo e Relações Institucionais do Estado de São Paulo."

Bertiooga, 26 de maio de 2026.
Setor de Técnica Legislativa

A COLETA SELETIVA EM BERTIOGA AVANÇA CADA VEZ MAIS, SUA PARTICIPAÇÃO FAZ A DIFERENÇA!

A prefeitura oferece o sistema de Locais de Entrega Voluntária (LEV), que são pontos com coletores gratuitos espalhados pela cidade. Neles, a população pode descartar corretamente os resíduos recicláveis secos, como papel, plástico, metal, vidro e isopor contribuindo para a preservação do meio ambiente e para a limpeza urbana.

CONFIRA OS LOCAIS DE ENTREGA VOLUNTÁRIA (LEV) PARA MATERIAIS RECICLÁVEIS

CENTRO

- **Colégio Objetivo** – Rua Manoel da Nóbrega, 560 – Centro
- **DOA - Diretoria de Operações Ambientais** – Rua Mestre Pessoa, 667 – Centro
- **EMEIF Dino Bueno** – Rua José Rodrigues, 15 – Centro
- **Espaço Cidadão** – Av. Anchieta – Centro
- **Prefeitura de Bertioiga** – Rua Luiz Pereira de Campos, 901 – Centro
- **Escola Estadual Armando Bellegarde** – Rua Bartolomeu F. Gonçalves, 600 – Centro
- **Condomínio Buriquioca** – Av. Dr. Leonardo de Bonna, 110 – Centro
- **Caverna de Adulão** – Av. da Saudade, 698 – Centro
- **Villagio ao lado da Pizzaria Pirata** – Av. Vicente de Carvalho, 44 – Centro
- **Secretaria de Educação** – Rua Luiz Pereira de Campos, 901 – Centro
- **Condomínio San Marino** – Rua Francisco Chaves, 213 – Centro
- **Condomínio CenterVille** – Av. Anchieta, 1514 – Centro
- **Condomínio Bougainville II** – Rua João Ramalho, 2159 – Centro
- **Condomínio Vila das Rosas** – Rua João Ramalho, 1201
- **NEIM Amilton José Do Amparo** – Rua Luiz Pereira de Campos, 901
- **Centro de Educação Ambiental e Viveiro Municipal de Plantas** – Ayrton Senna da Silva, 920

ALBATROZ / ALBATROZ II

- **Terminal de Passageiros** – Av. 19 de Maio s/n – Albatroz II
- **Lions Clube Bertioiga** – Av. 19 de Maio, 338 – Jd. Albatroz

ANA PAULA

- **Mercado Renascer** – Av. Anchieta, 3056 – Ana Paula

BORACEIA

- **Escola Estadual Praia de Boracéia** – Rua Deputado Emílio Justo, s/n – Boracéia
- **Espaço Cidadão** – Rua José da Costa, 138 – Boraceia
- **EMEIF Boracéia** – Rua Professor Geraldo Montemor, 295 – Boraceia
- **NEIM Boracéia** – Rua Tenente Afio Pegoraro Jr, s/n – Boracéia
- **Padaria Empório** – Rua José Costa, 147 – Boracéia
- **EE Praia de Boraceia** – Av. Dep. Emílio Justo S/N – Boracéia
- **Ecoponto Boraceia** – Rua Prof. Geraldo Rodrigues Montemor, 645 – Boracéia

COSTA DO SOL

- **Escola José Carlos Buzinaro** – Praça Aprov. 624, nº 15 – Costa do Sol

MAITINGA

- **Padaria Bella Casa** – Av. Anchieta, 3181 – Maitinga
- **Condomínio Bougainville IV** – Av. Bougainville – Maitinga

MANGUE SECO

- **EM Prof. Cristina dos Santos** – Rua Pastor Djalma da Silva Coimbra, s/n – Mangue Seco

MORADA DA PRAIA

- **Centro Comercial Morada da Praia** – Av. Itapuã, 1225 – Morada da Praia

RIVIERA

- **EMEIF Mário Covas** – Av. São Lourenço, 2160 – Riviera

RIO DA GRANJA

- **EMEIF Rio da Granja** – Rua Pastor Djalma C. da Silva, s/n – Rio da Granja
- **NEIM Rio da Granja** – Rua 20, 133 – Rio da Granja
- **Escola Prof. Cristina dos Santos** – Rua Pastor Djalma Silva Coimbra, s/n – Jd. Rio da Granja

SÃO JOÃO

- **Sr. Adeilton Santos Cruz** – Rua Marítima, 150 – São João
- **Loteamento Jaguareguava (Sítio São João)** – Rodovia Rio Santos Km 226 – Sítio São João

VISTA LINDA

- **EMEIF Vista Linda** – Av. Anchieta, 8619 – Vista Linda
- **Supermercado Vista Linda** – Rua Nicolau Miguel Obeidi, 699 – Vista Linda
- **Escola Municipal Hilda Strenger Ribeiro** – Av. Anchieta, 8619 – Vista Linda
- **Ecoponto Vista Linda** – Rua Francisco de Assis Galvão Porto
- **Secretaria de Segurança** – Avenida Marginal – Vista Linda
- **Condomínio da Gabi** – Rua Cabo Militar Maurício Solon Mota, 563 – Vista Linda

CAIUBURA

- **Ass. Caiubura** – Estrada Rio Santos – Sítio São João
- **Associação Melhoramento do Bairro Caiubura** – Rua Hum, 722 (2 LEVs)
- **EMEIF Caiubura** – Rua Um, 520 – Caiubura

CHÁCARAS

- **NEIM Chácara Vista Linda** – Rua Lincoln Bolívar Neves, 15 – Chácaras
- **Escola Prof. Maria Lucia Soares Monteiro** – Rua Aprovada 612, nº 301 – Chácaras
- **Condomínio Herzog** – Rua "A", nº 371 – Chácaras
- **Escola Municipal Genésio Sebastião** – Rua Aprovada 602, nº 35 – Chácaras
- **Esquadrimar** – Av. Central, 11 – Chácaras
- **Escola Caminhos do Bem** – Rua Lincoln Bolívar Neves, 60

GUARATUBA

- **NEIM Guaratuba** – Quadra A – Praça A – Guaratuba
- **Cond. Golden Coast** – Rua A/H nº 50 – Guaratuba
- **Loteamento Guaratuba** – Quadras X e U – Guaratuba
- **Condomínio Pontal** – Av. Pontal de Guaratuba, 120 – Guaratuba
- **EM José Carlos Buzinaro** – Praça A 15, Quadra A – Guaratuba
- **Condomínio Costa do Sol Portaria C** – Guaratuba

INDAÍÁ

- **Prodesan** – Rua David Pimenta, 425 – Indaiá
- **Escola Estadual Arquimedes Bava** – Rua Washington Curvelo de Aguiar – Indaiá
- **NEIM Indaiá** – Rua Victório Guildon, s/n – Indaiá
- **Associação Viva Bairro Indaiá** – Av. Anchieta, 10602 – Indaiá
- **Atrás do Mercado Havaí** – Rua Victório Guildon, s/n – Indaiá
- **Escola José Erminio de Moraes Filho** – Rua Victório Guidolin, s/n – Indaiá
- **Condomínio Cristal do Indaiá** – Rua Oswaldo Oliva, 616 – Indaiá

JARDIM RIO DA PRAIA / RIO DA PRAIA

- **NEIM Prof. Zilmar Moura dos Santos** – Rua Cardeal Emile Biaenda, 248 – Rio da Praia
- **Escola Estadual William Aureli** – Rua Carijó – Jardim Rio da Praia
- **Adega Atevaldo** – Rua Pastor Djalma da Silva Coimbra, 647 – Rio da Praia
- **Mercado e Boteco do Tebinha** – Rua Pastor Djalma da Silva, 647 – Jd. Rio da Praia
- **EM José de Oliveira Santos** – Rua Cardeal Emile Biaenda – Jd. Rio da Praia
- **Câmara Municipal de Bertioiga** – R. Rev. Augusto Paes d'Ávila, 374 – Rio da Praia

JARDIM RAPHAEL

- **NEIM São Raphael** – Rua Dr. Pedro Uzzo, 875 – Jd. Rafael

SÃO LOURENÇO

- **EMEIF São Lourenço** – Rua Teotônio Vilela – São Lourenço
- **Escola Quintal Aroeira** – Rua Santo André, 385 – São Lourenço
- **Casa do Pão** – Alameda Um, nº 14 – São Lourenço
- **Escola Prof. Mirian de Assis** – Rua Santo André, nº 385 – São Lourenço
- **Auto Posto Badejo** – Rodovia Rio Santos – São Lourenço
- **Associações de Bairro Jardim São Lourenço**
 - Rua Vinte e Dois, nº 35
 - Rua Vinte, nº 17
 - Av. São Lourenço, 227
 - Rua Manoel José Pinto, 548

VICENTE DE CARVALHO II

- **Cond. Portal e Dourados** – Rua Manoel Gajo, 2407 – Vicente de Carvalho
- **Auto Posto Betmar** – Rua Manoel Gajo, 1900 – Vic. Carvalho
- **NEIM Parque Estoril** – Rua Manoel Gajo, 2650 – Vic. Carvalho
- **Creche Elizabeth Regina Aparecida Garcia** – Rua Manoel Gajo, 2650 – Vicente de Carvalho
- **Condomínio Caminhos de Itatinga** – Rua Manoel Gajo, 2097 – Vicente de Carvalho
- **Escola Estadual Vicente de Carvalho** – Rua Francisco Pinho – Vic. Carvalho

CONTRIBUA PARA UMA BERTIOGA MAIS SUSTENTÁVEL.

CONFIRA A ROTA DO CAMINHÃO DA COLETA SELETIVA NO SEU BAIRRO.

DIA DA SEMANA	BAIRROS
SEGUNDA-FEIRA	<ul style="list-style-type: none"> • Centro (Pontos Fixos) • Jardim Vicente de Carvalho • Maitinga (Pontos Fixos) • Rio da Praia • Área Central (19 de Maio, Anchieta – Centro Expandido.) • Morada da Praia • Vista Linda • Chácaras • Mangue Seco
TERÇA-FEIRA	<ul style="list-style-type: none"> • Indaiá • Boraceia • Guaratuba • Morada da Praia • Caiubura
QUARTA-FEIRA	<ul style="list-style-type: none"> • Centro (Pontos Fixos) • Jardim Vicente de Carvalho • Maitinga (Pontos Fixos) • Rio da Praia • Área Central (19 de Maio, Anchieta – Centro Expandido – Albatroz I e II) • Jardim Raphael • Vista Linda • Chácaras • São Lourenço • Chácaras • São Raphael
QUINTA-FEIRA	<ul style="list-style-type: none"> • Área Central (19 de Maio, Anchieta – Centro Expandido. (Albatroz I e II.) • Indaiá
SEXTA-FEIRA	<ul style="list-style-type: none"> • Centro • Guaratuba • Boraceia • São João

**CONTRIBUA PARA
UMA BERTIOGA
MAIS SUSTENTÁVEL.**



NA EJA TEM



CURSOS DO SEBRAE, SENAC E NA ÁREA DA TECNOLOGIA

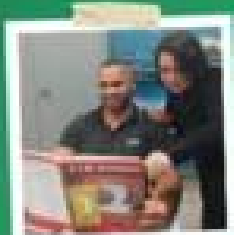

LIVROS DIDÁTICOS



PROFESSORES COMPROMETIDOS E INOVADORES

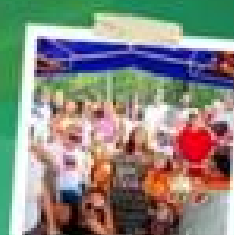

BRASO ESCOLA

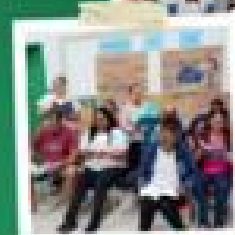

PROJETO DE LEITURA EM PARCERIA COM O SESC & BIBLIOTECA DE RODRIGAS



FELIBERT COM PREMIAÇÃO



FORMATURA CUSTO ZERO PARA OS ALUNOS



HIT DE MATERIAL ESCOLAR, UNIFORME & JANTAR BALANÇADO PARA OS ALUNOS



NOVIDADE VISUAL



CARTAZ E REDAÇÃO DA PAZ COM PREMIAÇÃO



EQUIPE MULTIDISCIPLINAR



PSICÓLOGO ESCOLAR

INSCRIÇÕES ABERTAS

MAIS INFORMAÇÕES:

 (13) 3319-8222 / (13) 3319-8213



PALESTRAS NO VIVEIRO DE PLANTAS SEM LEO



ATIVIDADES CULTURAIS



DOE PARTE DO SEU IMPOSTO DE RENDA PARA O FUNDO MUNICIPAL DO IDOSO

Juntos, podemos fazer a diferença!



PREFEITURA DE
Bertioga

**JUNTOS PODEMOS FAZER A DIFERENÇA!
DOE PARTE DO SEU IMPOSTO DE RENDA
PARA O FUNDO MUNICIPAL DO IDOSO.**

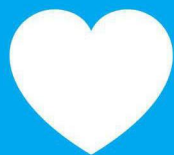

**CNPJ: 39.305.076/0001-60
BANCO DO BRASIL
AGÊNCIA: 3970
CONTA CORRENTE: 23.557-1**



PREFEITURA DE
Bertiooga

PREVENÇÃO CONTRA A

**FAÇA
SUA
PARTE!**

DENGUE

COMBATER A DENGUE É UM
DEVER MEU, SEU E DE TODOS!



Coloque areia nos pratinhos dos vasos de plantas



Coloque tampas nos tonéis, baldes e barris com água. Pneus e móveis velhos fora de uso devem ser destinados à coleta de lixo.



Lave os tanques utilizados para armazenar água semanalmente, com escova e sabão.



Mantenha sempre fechada a caixa d'água. Cubra a piscina e cuide para que não fique água parada na cobertura.



Verifique a laje e cobertura, não deixe água da chuva acumulada.



Quando houver água acumulada em pratos de vasos de planta, lave-os com escova e sabão, pelo menos, uma vez por semana.



Embalagens usadas que possam acumular água devem ser jogadas no lixo (potes, latas, copos, garrafas vazias, etc)



Limpe as calhas removendo folhas e galhos para que a água escoe livremente.

**ELIMINE OS CRIADOUROS
DO MOSQUITO**



FIQUE ATENTO AOS SINTOMAS

Evite a automedicação.
Se necessário, procure a UBS mais próxima de você!

- Febre alta com início súbito;
- Forte dor de cabeça;
- Dor atrás dos olhos, que piora com o movimento;
- Perda do paladar e apetite;
- Manchas e erupções na pele semelhantes ao sarampo, principalmente no tórax e membros superiores;

- Náusea e vômitos;
- Tonturas;
- Extremo cansaço;
- Moleza e dores no corpo, nos ossos e articulações.



Secretaria de Saúde
Diretoria de Vigilância Epidemiológica



PREFEITURA DE
Bertioga

Sem nenhum custo você pode fazer a diferença! Destine parte do seu imposto de renda para ajudar crianças, adolescentes e pessoas idosas

A destinação pode ser feita no momento da declaração do IR: é só clicar em "Doações Diretamente na Declaração" e seguir o passo a passo.

